Муниципальное автономное дошкольное образовательное учреждение Детский сад № 27 «Чебурашка»

«Сотрудничество с родителями: современные формы»

Валишина В.Н., старший воспитатель
Шудегова М.А., воспитатель
Печерских С.В., воспитатель
Топтыгина Н.Н., воспитатель
Ментемирова О.В., воспитатель
Николаева Н.В., воспитатель

г. Чайковский
2020 г.

ИНФОРМАЦИОННЫЕ УГОЛКИ ДЛЯ РОДИТЕЛЕЙ

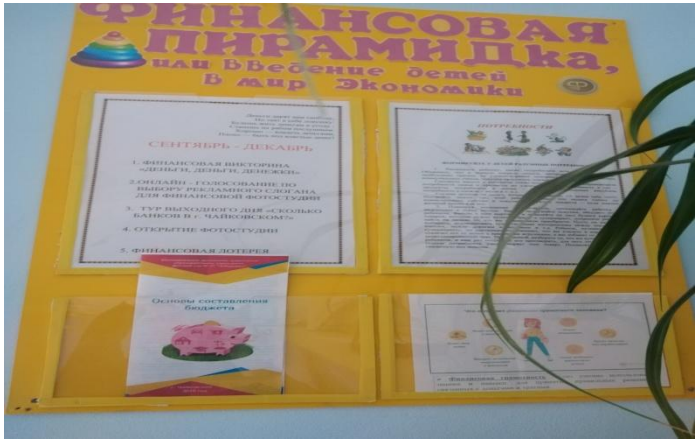

РОДИТЕЛЬСКИЙ КЛУБ «ФИНАНСОВАЯ ПИРАМИДка»

ФИНОТЕКА

Онлайн-голосование за рекламный слоган для фотостудии

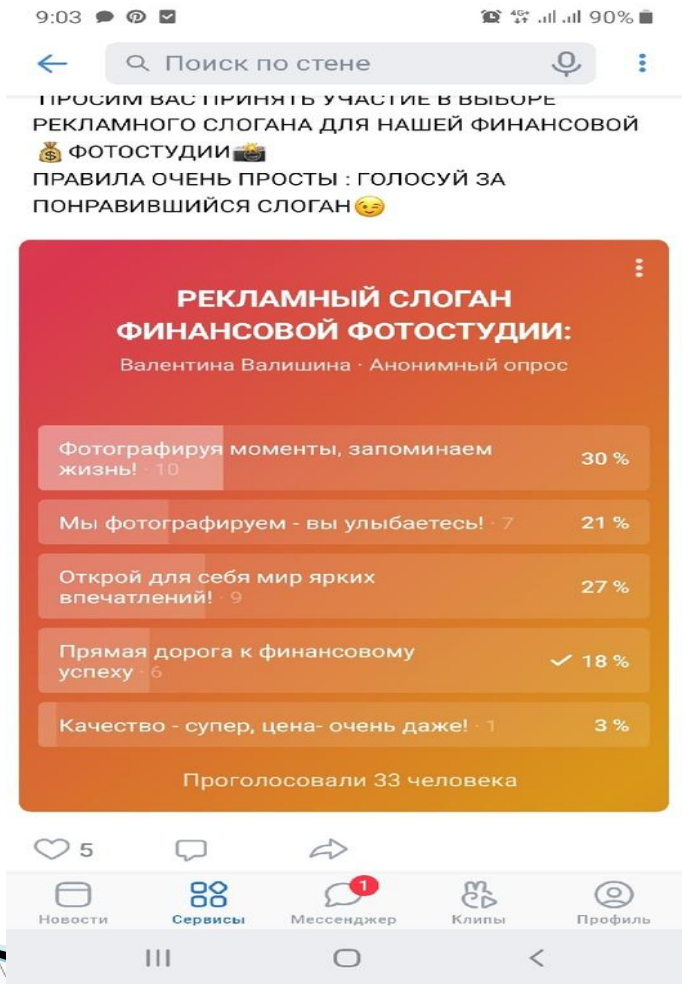

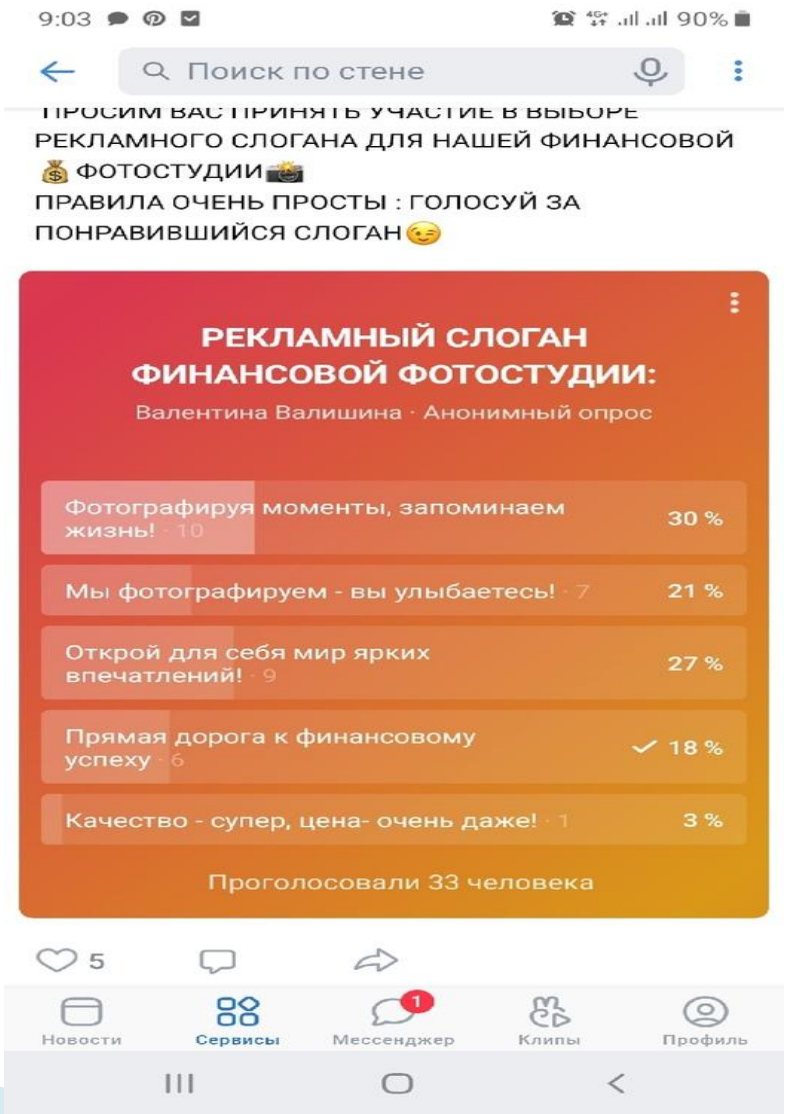

ОНЛАЙН-ГОЛОСОВАНИЕ ЗА ПОБЕДИТЕЛЕЙ ТУРА ВЫХОДНОГО ДНЯ

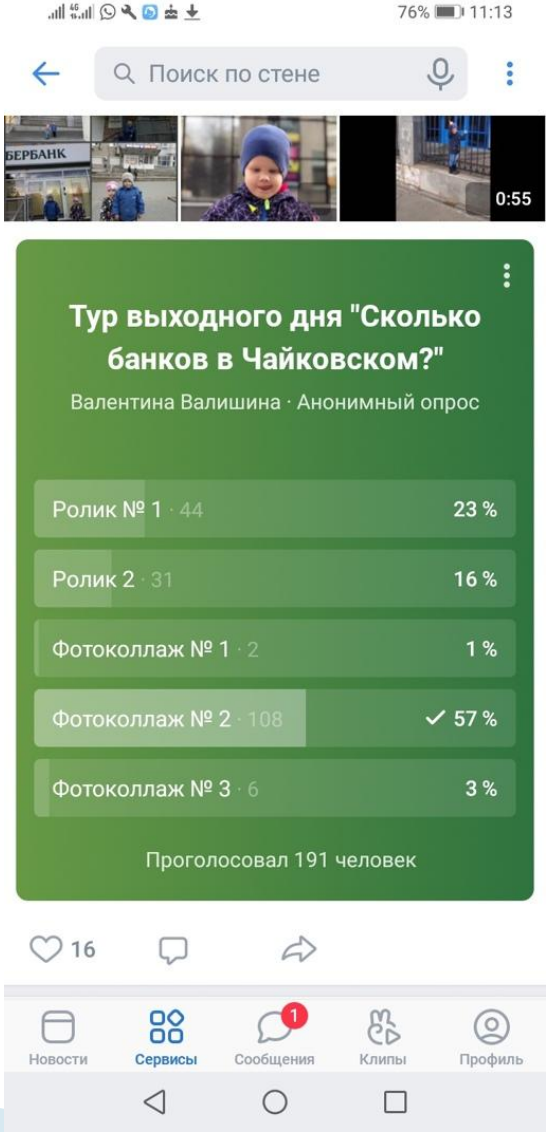

Интеллектуаль- финансовый марафон «Знатоки»

Финансовая онлайн –викторина «Деньги, деньги, денежки»

ФОТОСТУДИЯ «ФИНАНСОВАЯ ПИРАМИДка»

ТЕМАТИЧЕСКИЕ ЭКСКУРСИИ В БАНК

Печатные материалы

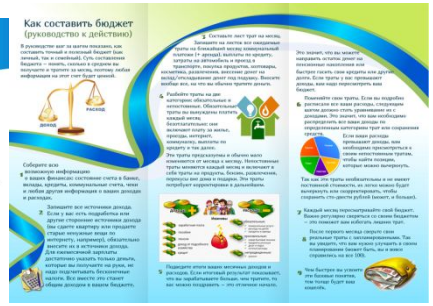

ПАМЯТКА

Универсальные способы сокращения расходов

Покупайте только то, что принесет пользу лично вам. Если вы не будете использовать эту вещь, не покупайте ее. Если сомневаетесь, попробуйте пожить без покупки неделю. Если вы все еще хотите ее, то покупайте.

1) Скидки и акции – инструмент, а не самоцель. Не ведитесь на фантастически низкую цену и супер-акции 3 по цене 1, если в действительности этот товар или услуга вам не нужны. Но если вы планировали покупку, а сейчас на этот товар скидка, то это самое время, чтобы его приобрести.
2) Внимательно подбирайте тариф на транспорт, мобильную связь и интернет. Изучайте варианты и выбирайте те, что соответствуют вашим потребностям и позволяют не тратить лишних денег.
3) Покупайте нужные вещи в конце сезона, когда на них скидки. Это относится к одежде, обуви, электронной технике, велосипедам – к чему угодно. Чем ближе сезон пользования товаром, тем выше цена. То же касается и новых моделей телефонов в самом начале их поступления в продажу.
4) Закупайтесь на оптовых рынках, если есть возможность – оптом всегда продают дешевле.
5) Не переплачивайте за известные марки – цены на брендовую одежду бывают неоправданно высокими, в то время как качество может не отличаться от продукции менее известных производителей.
6) И если вы вдруг купили какую-то вещь, но передумали, помните, что в большинстве случаев у вас есть 2 недели, чтобы вернуть товар в магазин (если вы никак не изменили товарный вид). Поэтому можете приобрести одежду и еще раз внимательно подумать над покупкой дома, перед зеркалом.)

Главное не перестараться: не занимайтесь «самоограничением», ваша цель — психологически комфортная экономия, бережливость должна быть осознанной и разумной.

ПАМЯТКА

Универсальные способы сокращения расходов

Покупайте только то, что принесет пользу лично вам. Если вы не будете использовать эту вещь, не покупайте ее. Если сомневаетесь, попробуйте пожить без покупки неделю. Если вы все еще хотите ее, то покупайте.

1) Скидки и акции – инструмент, а не самоцель. Не ведитесь на фантастически низкую цену и супер-акции 3 по цене 1, если в действительности этот товар или услуга вам не нужны. Но если вы планировали покупку, а сейчас на этот товар скидка, то это самое время, чтобы его приобрести.
2) Внимательно подбирайте тариф на транспорт, мобильную связь и интернет. Изучайте варианты и выбирайте те, что соответствуют вашим потребностям и позволяют не тратить лишних денег.
3) Покупайте нужные вещи в конце сезона, когда на них скидки. Это относится к одежде, обуви, электронной технике, велосипедам – к чему угодно. Чем ближе сезон пользования товаром, тем выше цена. То же касается и новых моделей телефонов в самом начале их поступления в продажу.
4) Закупайтесь на оптовых рынках, если есть возможность – оптом всегда продают дешевле.
5) Не переплачивайте за известные марки – цены на брендовую одежду бывают неоправданно высокими, в то время как качество может не отличаться от продукции менее известных производителей.
6) И если вы вдруг купили какую-то вещь, но передумали, помните, что в большинстве случаев у вас есть 2 недели, чтобы вернуть товар в магазин (если вы никак не изменили товарный вид). Поэтому можете приобрести одежду и еще раз внимательно подумать над покупкой дома, перед зеркалом.)

Главное не перестараться: не занимайтесь «самоограничением», ваша цель — психологически комфортная экономия, бережливость должна быть осознанной и разумной.