

Türkiye

MDF Maliyet/Karlılık Projeksiyonu

Eylül 2022

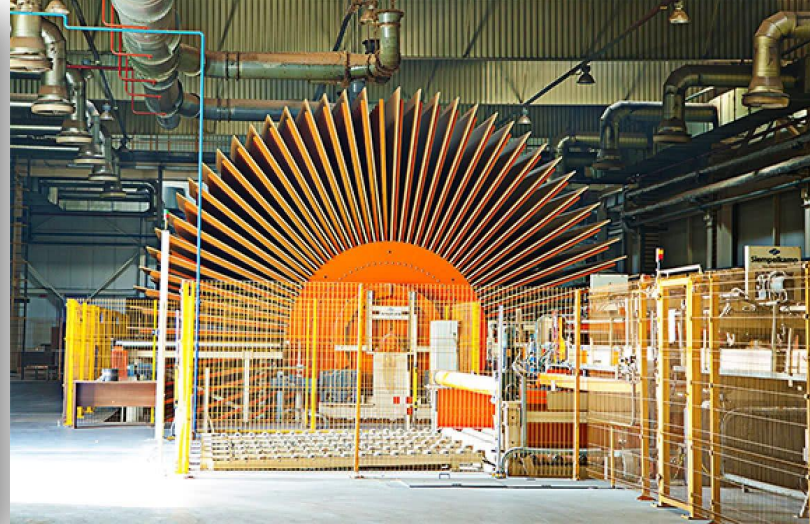

NAZILLI SÜMERBANK FABRİKASININ DEMİRYOLU ULAŞIM BAĞLANTISI DURUMU

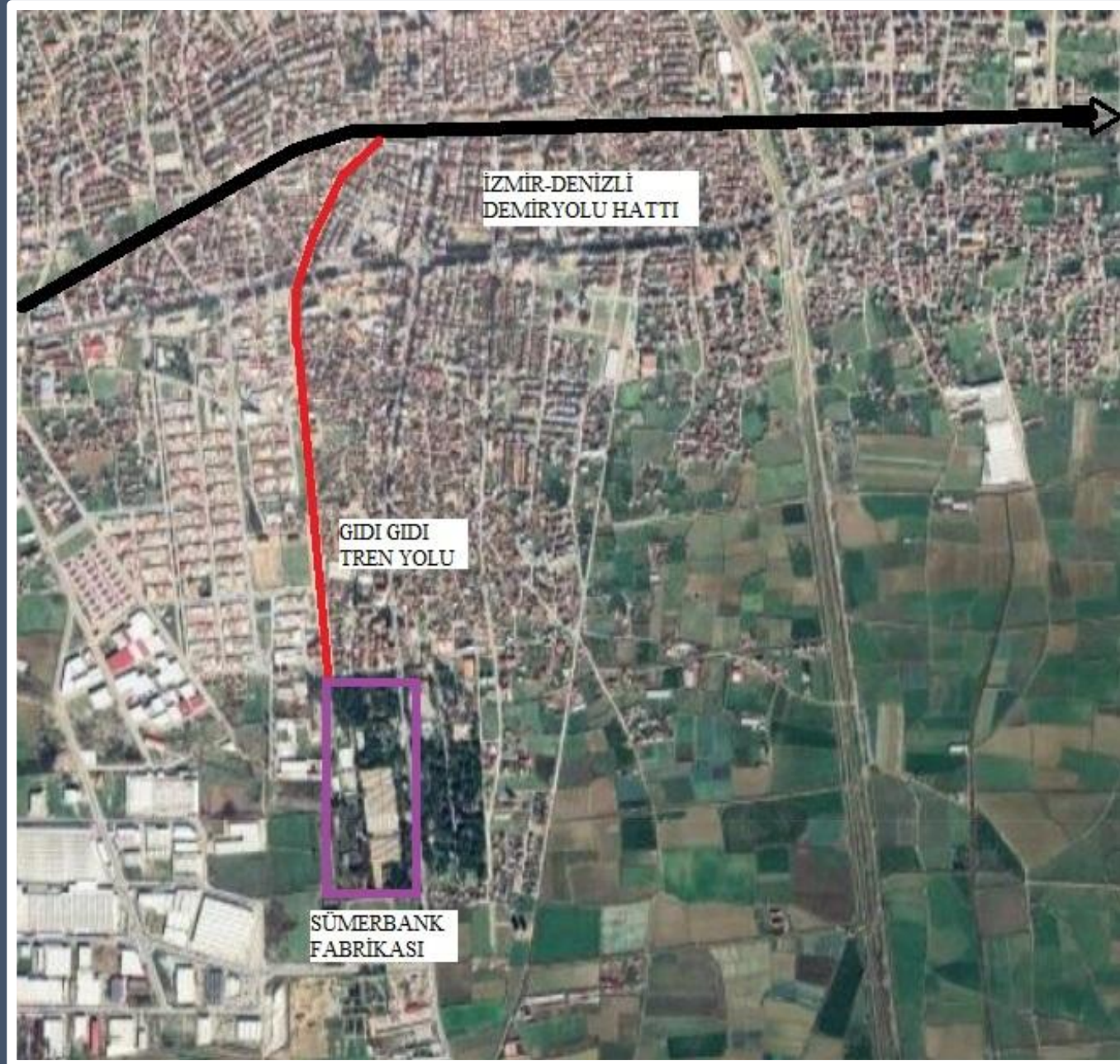

TAŞINMAZA AİT TAPU KAYDI (Aktif Malikler için Detaylı - ŞBİ var)

Zemin Tipi : Ana Taşınmaz Ada/Parsel : 992/1
Zemin No : 71837357 Yüzölçüm : 230.402,00 m2
İl / İlçe : AYDIN/NAZILLI Ana Taş. Nitelik : SÜMERBANK NAZILLI BASMA SANAYİ MÜESSESESİ
Kurum Adı : Nazilli TM
Mahalle / Köy Adı : SÜMER Mah.
Mevkii : HÜRRİYET CAD.
Cilt / Sayfa No : 12 / 1080
Kayıt Durum : Aktif



TAŞINMAZ ŞERH / BEYAN / İRTİFAK

S/B/İ	Açıklama	Malik / Lehdar	Tarih - Yevmiye	Terkin Sebebi - Tarih - Yev.
Beyan	KORUNMASI GEREKLİ TAŞINMAZ KÜLTÜR VARLIĞIDIR.		05/01/1999 - 4	--
Beyan	BU TAŞINMAZ ADNAN MENDERES ÜNİVERSİTESİ SAĞLIK VE SOSYAL HİZMETLER PROJESİ VE MÜHENDİSLİK FAKÜLTESİ VEYA MESLEK YÜKSEK OKULU OLARAK KULLANILMASI KAYDI İLE		25/07/2003 - 3162	--
Beyan	1. (grup) derecede korunması gerekli taşınmaz kültür varlığıdır. (Başlama Tarih:29/08/2019,Bitiş Tarih:29/08/2019 - Süre:)		29/08/2019 - 11583	--
Beyan	"Doğal Sıt-Sürdürülebilir Koruma ve Kontrollü Kullanım Alanı"		10/11/2020 - 17421	--

MÜLKİYET BİLGİLERİ

Sistem No	Malik	Elbirligi No	Hisse Pay/Payda	Metrekare	Edinme Sebebi - Tarih - Yev.	Terkin Sebebi - Tarih - Yev.
195608520	ADNAN MENDERES ÜNİVERSİTESİ	TAM		230.402,00	Satış - 25/07/2003 - 3162-	--

* Tesis edilen şerhler ve beyanlar salt elektronik ortamda tutulmaktadır.

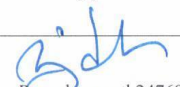
Raporlayan: tk24769
Nejdet YILDIZ
Kaydına Uygundur.
1.09.2022

- DOĞAL SİT-SÜRDÜRÜLEBİLİR KORUMA VE KONTROLLÜ KULLANIM ALANI ŞERHİ BULUNMAKTADIR
- 1. DERECE KORUNMASI GEREKLİ TAŞINMAZ KÜLTÜR VARLIĞIDIR ŞERHİ BULUNMAKTADIR

TAŞINMAZA AİT TAPU KAYDI (Aktif Malikler için Detaylı - ŞBİ var)

Zemin Tipi : Ana Taşınmaz Adı/Parsel : 2801/1
Zemin No : 71783136 Yüzölçüm : 33.241.82 m2
İl / İlçe : AYDIN/NAZİLLİ Ana Taş. Nitelik : ARSA
Kurum Adı : Nazilli TM
Mahalle / Köy Adı : SÜMER Mah.
Mevkii : EGREK
Cilt / Sayfa No : 47 / 4506
Kayıt Durum : Aktif



TAŞINMAZ ŞERH / BEYAN / İRTİFAK

Ş/B/İ	Açıklama	Malik / Lehdar	Tarih - Yevmiye	Terkin Sebebi - Tarih - Yev.
Beyan	Korunma Alanı Belirtmesi Vardır		09/01/2017 - 281	--

MÜLKİYET BİLGİLERİ

Sistem No	Malik	Elbirliği No	Hisse Pay/Payda	Metrekare	Edinme Sebebi - Tarih - Yev.	Terkin Sebebi - Tarih - Yev.
195494077	NAZİLLİ ORGANİZE SANAYİ BÖLGESİ	FAM		33.241.82	İfraz İşlemi (TSM) - 04/04/2008 - 2884- - -	

* Tesis edilen şerhler ve beyanlar salt elektronik ortamda tutulmaktadır.

Raporlayan: tk24769
Nejdet YILDIZ
Kaydına Uygundur.
1.09.2022

- DOĞAL SİT-SÜRDÜRÜLEBİLİR KORUMA VE KONTROLLÜ KULLANIM ALANI ŞERHİ BULUNMAKTADIR
- 1. DERECE KORUNMASI GEREKLİ TAŞINMAZ KÜLTÜR VARLIĞIDIR ŞERHİ BULUNMAKTADIR

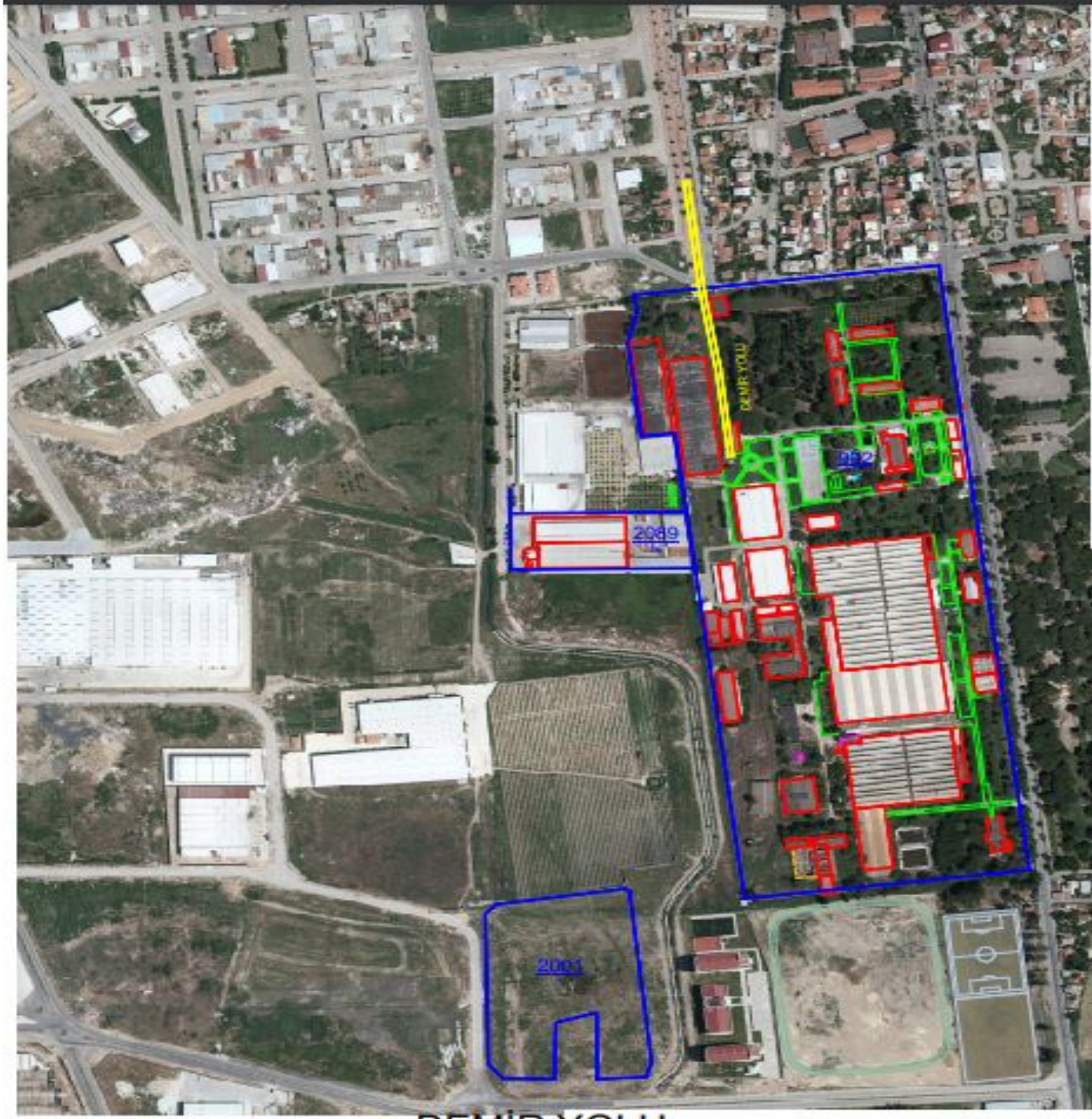

-  DEMİR YOLU
-  KADASTRO MÜLKİYET SINIRI
-  ZEMİN BİNA



SÜMER MAHALLESİ KADASTRO DURUMU

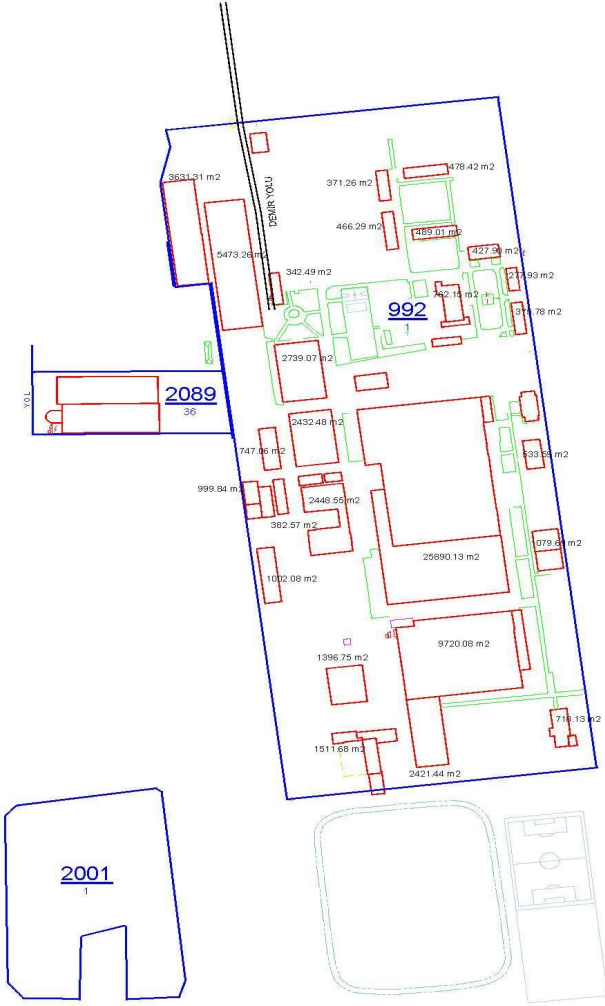

992 ADA 1 PARSEL ALANI : 230402.00 m²
2089 ADA 36 PARSEL ALANI : 13073.17 m²
2001 ADA 1 PARSEL ALANI : 33241.82 m²
TOPLAM YAPI ALANI : 66114.00 m²

992 ADA1 PARSEL ALANI : 230,402.00 m²

2089 ADA 36 PARSEL ALANI : 13,073.17 m²

2001 ADA1 PARSEL ALANI : 33,241.82 m²

TOPLAM YAPI ALANI : 66,114.00 m²

MEVCUT 1/1000 ÖLÇEKLİ UYGULAMA İMAR PLANI

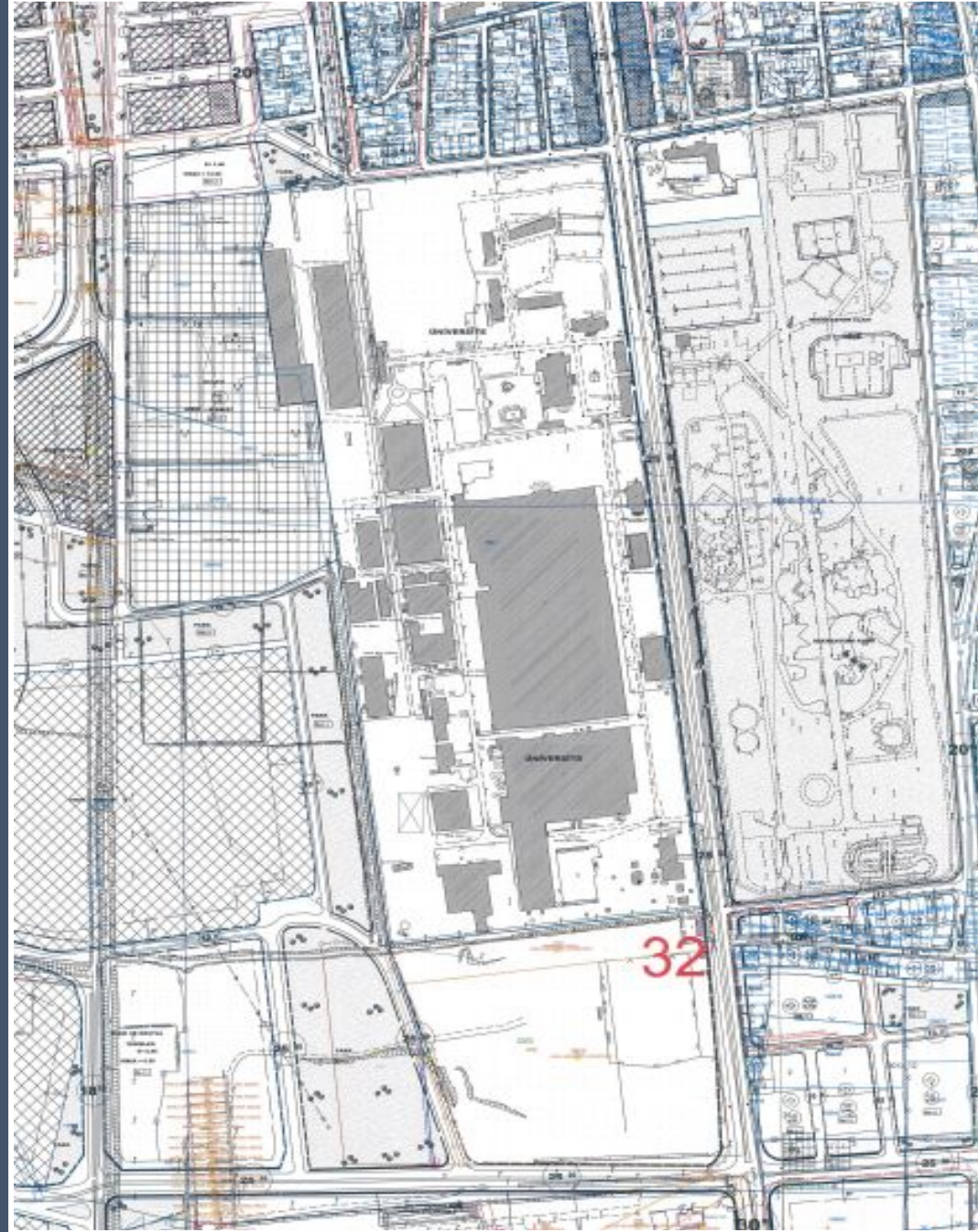

ORGANİZE SANAYİ BÖLGESİNE AİT YERLER

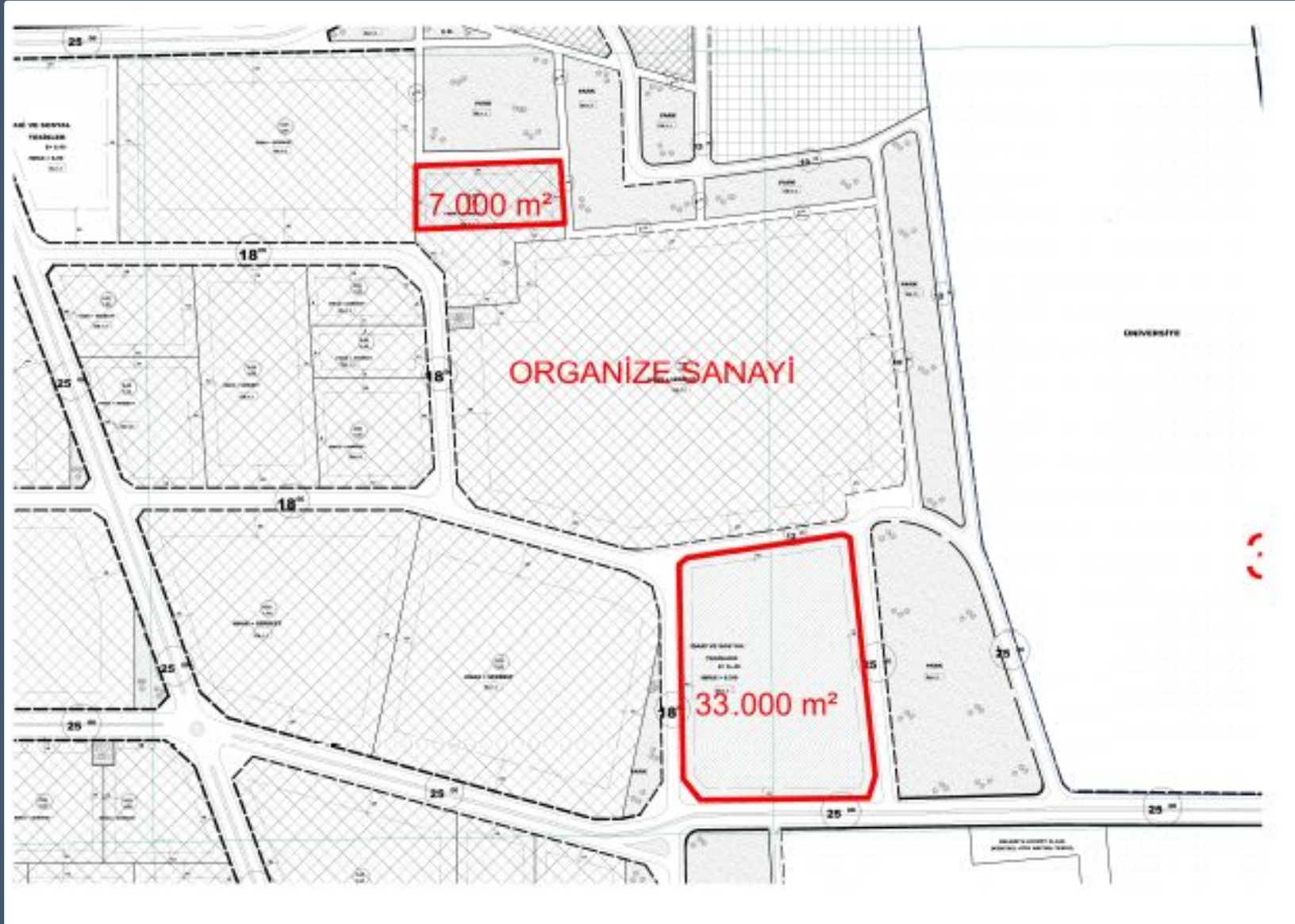

SAĞLIK KORUMA BANDI

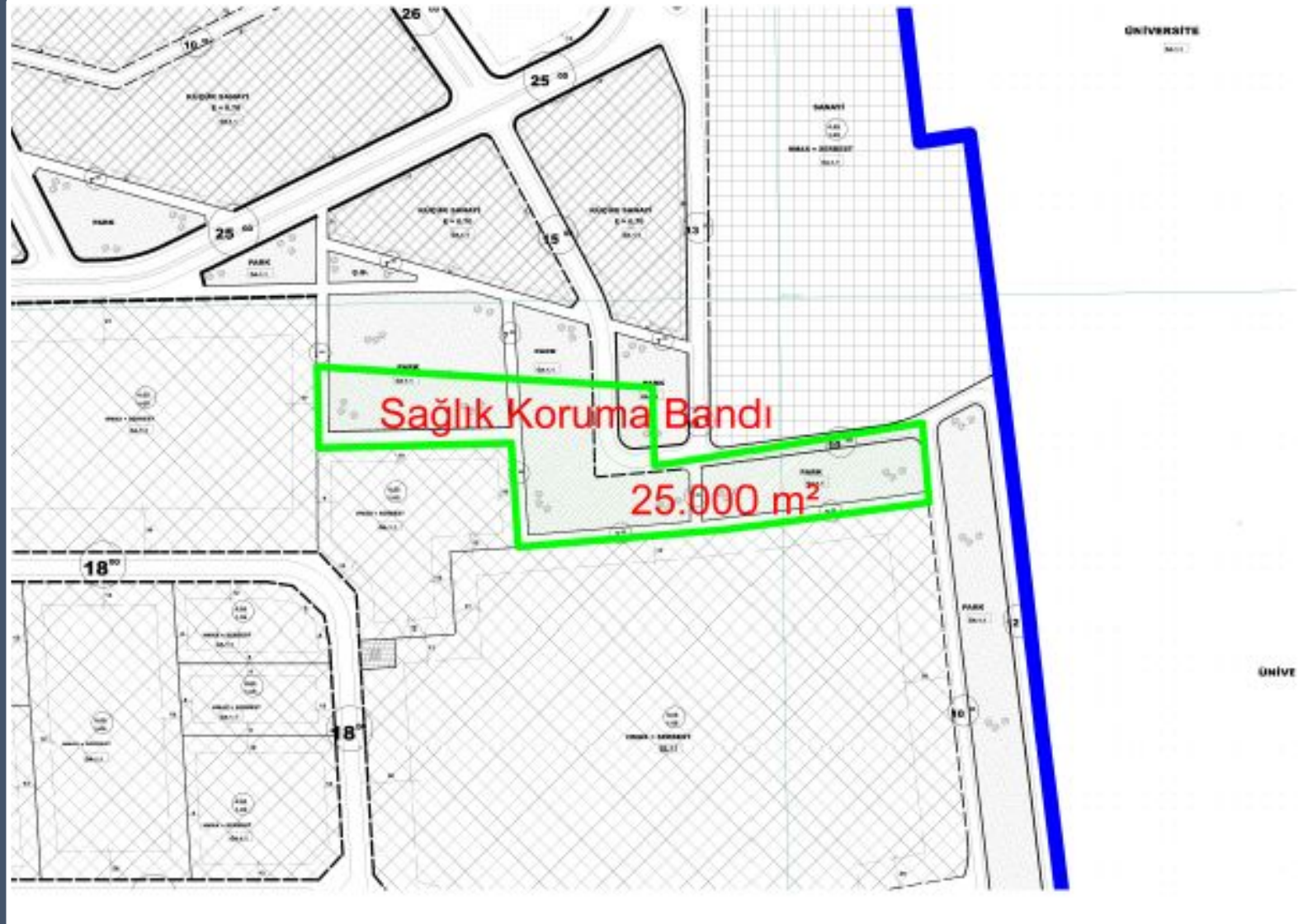

ÜNİVERSİTE ALANI

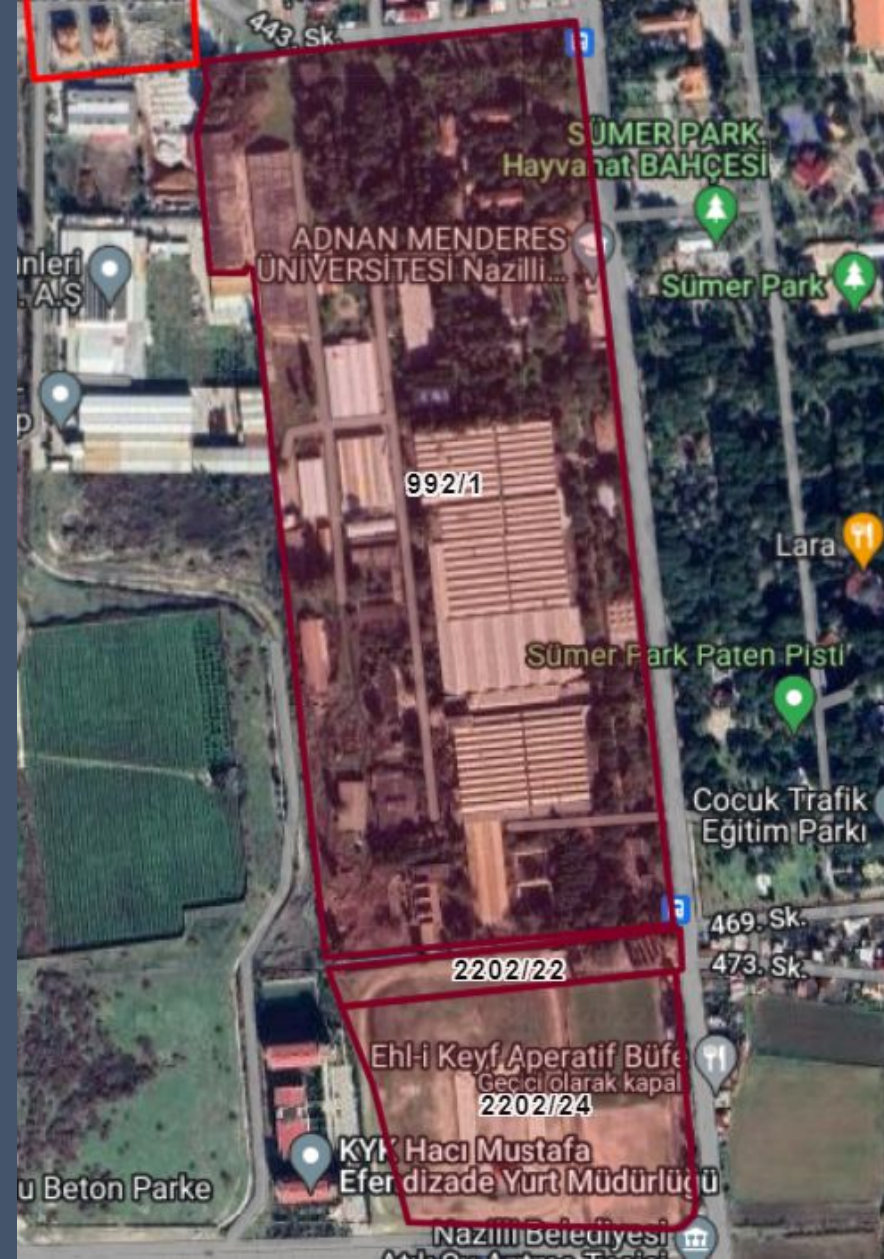
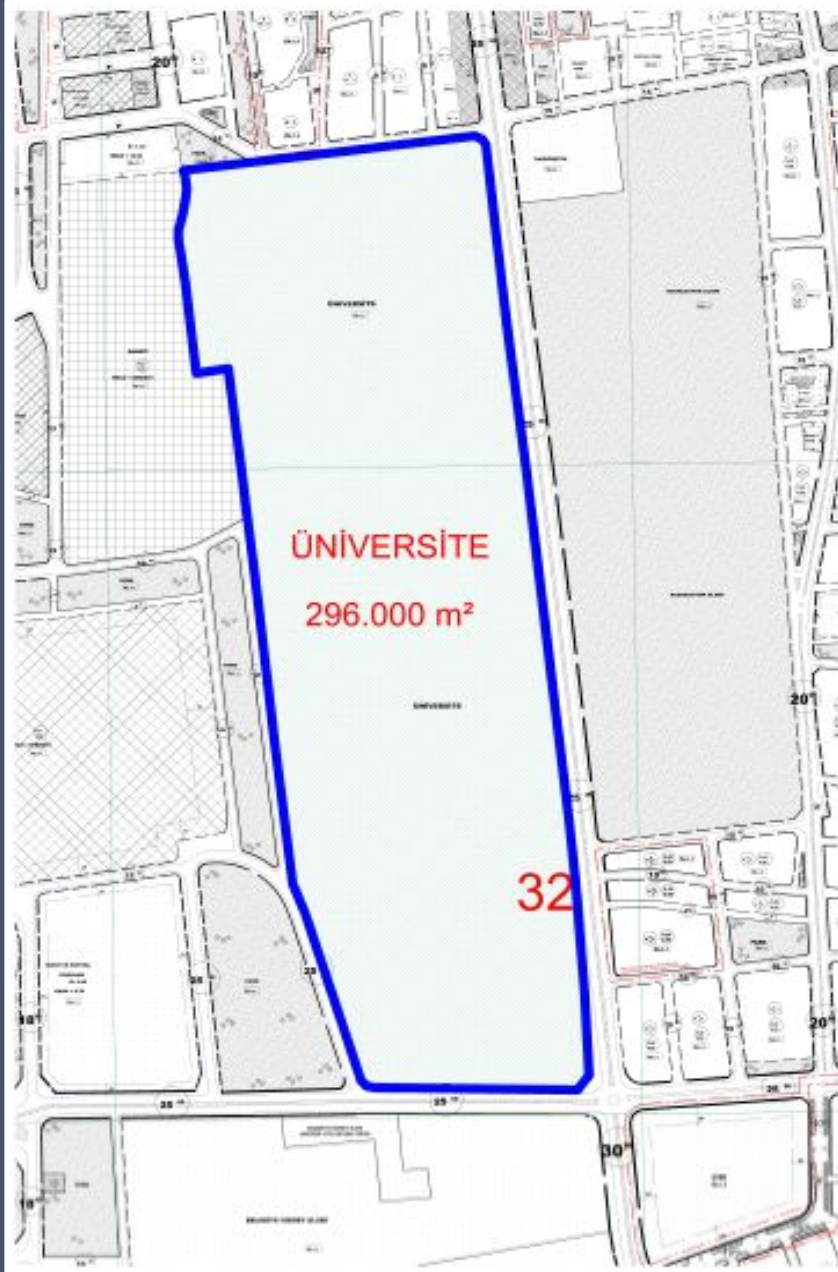

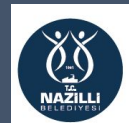

A Sümerbank Basma Fabrikası Cami
Sümer 192. Sk. Cami,
No:13, 09900
Nazilli/Aydın

B Sümerbank Sümerbankları.com
Zafer, No:24-99,
Sokak, 09000
Nazilli/Aydın
0553 987 32 87

Yerler

- Yerlerim
- Gerülmeye Değer Yerler
- 3D Binalar katmanının işaretli olduğundan emin
- Üniversite-sümerbank ...
- OSB-1 33.000
- SERTEL KABLO 100.000
- OSB-2 7000
- SAĞLIK BANDI 25.000
- 2089/36 13.000
- BELEDİYE 70.000
- Adasz Çekgen
- OSB GENİŞLEME ALANI 660.000 M2 KARAR
- 250.000 KAMU YARARI...
- OSB GARANTİ VERİLE...
- KARA ALINANA BÖLG...
- Geçici Yerler

Katmanlar

- Birincil Veritabanı
- Duyurular
- Sınırlar ve Etiketler
- Yerler
- Fotoğraflar
- Yollar
- 3D Binalar
- Hava Durumu
- Galeriler
- Diğer
- Arazi





sümerbank nazilli Ara

Yol tarihi al Geçmiş

A Sümerbank Basma Fabrikası Cami
Sümer 192. Sk. Cami,
No:13, 09600
Nazilli/Aydın

B Sümerbank Sümerbankdan.com
Zafer. No:24 90,
Sokak, 09600
Nazilli/Aydın
0553 987 32 87

▼ Yerler

Yerlerim

Genelmeyle Değer Yerler

3D Binalar katmanının işaretli olduğundan emin

üniversite-sümerbank

OSB-1 33.000

SERTEL KABLO 100.000

OSB-2 7000

SAĞLIK BANDI 25.000

2089/36 13.000

BELEDİYE 70.000

Geçici Yerler

▼ Katmanlar

Birincil Veritabanı

Duyurular

Sınırlar ve Etiketler

Yerler

Fotoğraflar

Yollar

3B Binalar

Hava Durumu

Galeriler

Diğer

Arazi

sümerbank nazilli Ara

Yol tarifi al Geçmiş

A Sümerbank Basma Fabrikası Cami
Sümer 192. Sk. Cami,
No:13, 09600
Nazilli/Aydın

B Sümerbank Sümerbankları.com
Zafer, No:24 90,
Sokak, 09600
Nazilli/Aydın
0553 987 32 87

Yerler

- Yerlerim
- Genülmeye Değer Yerler
- 3D Binalar katmanının işaretli olduğundan emin
- üniversite-sümerbank
- OSB-1 33.000
- SERTİF. KABLO 100.000**
- OSB-2 7000
- SAGLIK BANDI 25.000
- 2009/36 13.000
- BELEDİYE 70.000
- Geçici Yerler

Katmanlar

- Birincil Veritabanı
- Duyurular
- Sınırlar ve Etiketler
- Yerler
- Fotoğraflar
- Yollar
- 3D Binalar
- Hava Durumu
- Galeri
- Diğer
- Arazi



MDF Maliyet / Karlılık Projeksiyonu

1 m3 MDF için;

Cinsi	Fiyatı (TL)	Fiyatı (USD)
Odun	1,11 TL / kg.	0,061 USD /kg.
Tutkal %65'lik	10,72 TL / kg.	0,59 USD /kg.
Elektrik	2,57 TL / kw	0,14 USD / kg.
Parafin	11,80 TL. /kg.	0,65 USD /kg.
Sertleştirici	1,04 TL./kg.	0,057 USD /kg.
İşçilik	8365 TL.	462 USD

Cinsi	Kullanılan Miktar	Toplam TL.	Toplam USD
Odun	1262 kg.	1404 TL	77,5 USD
Tutkal %65'lik	118 kg.	1266 TL.	69,9 USD
Elektrik	161 kw	414 TL.	22,8 USD
		3084 TL.	170 USD

Maliyeti oluşturan diğer maddeler excel ek tabloda verilmiştir. Yukarıdaki rakamlar ana kalemlerdir.

MDF Maliyet / Karlılık Projeksiyonu

1 m3 MDF için;

Cinsi	Fiyatı (TL)	Fiyatı (USD)
Odun	1,11 TL / kg.	0,061 USD /kg.
Tutkal %65'lik	10,72 TL / kg.	0,59 USD /kg.
Elektrik	2,57 TL / kw	0,14 USD / kg.
Parafin	11,80 TL. /kg.	0,65 USD /kg.
Sertleştirici	1,04 TL./kg.	0,057 USD /kg.
İşçilik	8365 TL.	462 USD

Cinsi	Kullanılan Miktar	Toplam TL.	Toplam USD
Odun	1262 kg.	1404 TL	77,5 USD
Tutkal %65'lik	118 kg.	1266 TL.	69,9 USD
Elektrik	161 kw	414 TL.	22,8 USD
		3084 TL.	170 USD

1 m3 MDF ihracat fiyatı : 375 USD/m3

1 m3 MDFLAM ihracat fiyatı : 420 USD / m3

1.17 mol ÜF tutkalın özellikleri;

- Katı madde: 63±1
- Üre-Formaldenit mol oranı: 1.17
- Yoğunluk (20 °C g/cm³):1.227
- Viskosite (25 °C cps) :20-35 sn
- jel zamanı (100°C) (20% (NH₄)₂SO₄):20-45 sn
- pH: 7- 8.5
- Serbest formaldehit: %0.20 max
- Metilol grups %12-15
- Raf ömrü: 75 gün

0.98 mol ÜF tutkalın özellikleri;

- Katı madde: 58±1
- Üre-Formaldenit mol oranı: 0.98
- Yoğunluk (20 °C g/cm³):1.227
- Viskosite (25 °C cps) :15-35 sn
- jel zamanı (100 °C) (20% (NH₄)₂SO₄): 20-60 sn
- pH: 7- 8.5
- Serbest formaldehit: %0.18 max
- Metilol grup %12-15
- Raf ömrü: 75 gün

0.88 mol ÜF tutkalın özellikleri;

- Katı madde: 58±1
- Üre-Formaldenit mol oranı: 0.88
- Yoğunluk (20 °C g/cm³):1.227
- Viskosite (25 °C cps) :15-35 sn
- Jel zamanı (100 °C) (20% (NH₄)₂SO₄): 30-75 sn
- pH: 7- 8.5
- Serbest formaldehit: %0.15 max
- Metilol grup %12-15
- Raf ömrü: 75 gün

FİYATLAR TEMMUZ 2022

	FİYAT TL /M3	USD / M3	KDV DAHİL USD /M3
TOMRUK	2376	130	153,4
ODUN	524	29	34

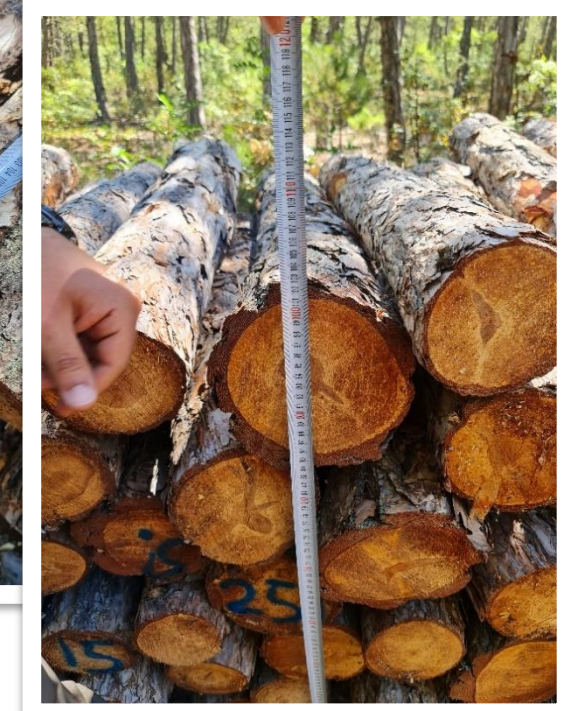

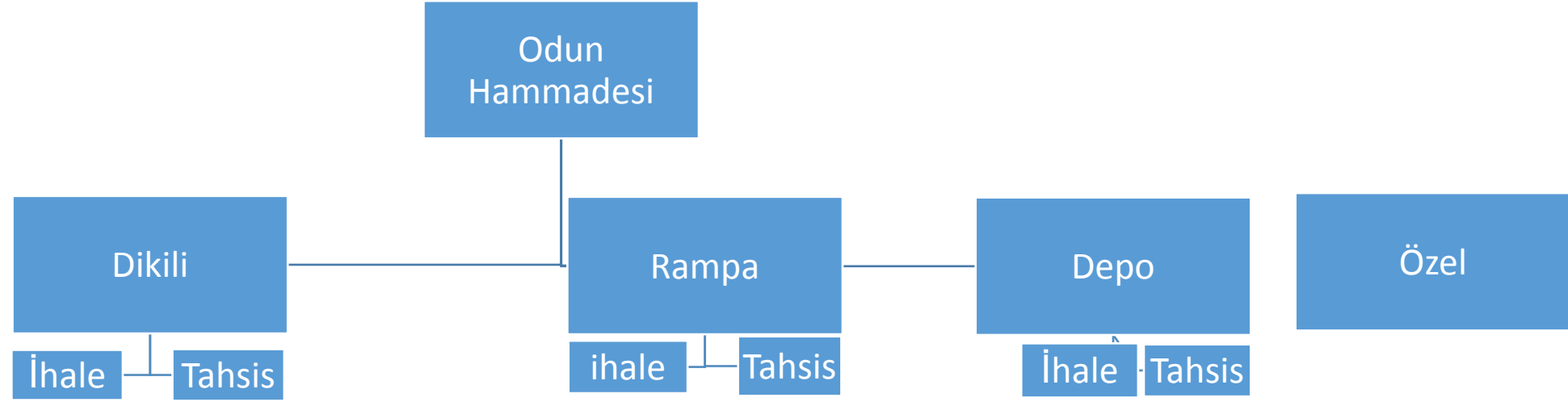

Tahsisli odun

İhaleden tomruk

Dikili tomruk 1250 tl /m3 Kesim 300 tl / m3 + nakliye

Odun 1500 tl /ton fabrika teslim

Tomruk depo 2600 tl / m3 + nakliye

1 m3 Tomruk = 1 ton +- %20

1,5 m3 odun = 1 ton +- %20

1,5 ster odun = 1 ton +-15

ODUN / TOMRUK İÇİN GÜNCEL NAKLİYE FİYATLARI

Uzaklık (km)	Sarma dahil Fiyat TL / ton	KDV (%18) dahil	USD (KDV %18) dahil
0 - 50	175	206,5	11,3
50 - 100	250	295	16,2
100 - 150	325	383,5	21
150 - 200	410	483,8	26,5
200 - 250	450	533,36	29,30



2018-2022 TEMMUZ AYI LİF YONGA ODUNU SATIŞ GERÇEKLEŞMELERİ (m³, TL)



BÖLGE MÜDÜRLÜĞÜ	2018		2019		2020		2021		2022	
	MİK	ORT.FİY.	MİK	ORT.FİY.	MİK	ORT.FİY.	MİK	ORT.FİY.	MİK	ORT.FİY.
ADANA	192.609	116	176.949	143	190.863	168	164.354	221	101.171	518
SAKARYA	135.071	133	109.868	157	140.179	178	157.788	237	161.621	543
AMASYA	303.156	129	274.490	161	311.459	184	474.999	245	300.825	578
ANKARA	56.874	118	76.062	460	76.358	186	64.570	250	56.099	672
ANTALYA	95.143	113	79.960	151	73.063	167	84.430	211	11.632	497
ARTVİN	300	108	75	148	476	179	647	264	248	645
BALIKESİR	131.069	115	122.491	145	77.116	172	199.502	227	174.308	522
BOLU	165.035	123	114.436	158	95.484	186	81.019	249	63.595	597
BURSA	110.660	120	113.309	141	146.669	170	181.164	213	110.670	425
ÇANAKKALE	109.010	121	143.922	144	121.211	174	122.954	228	74.378	535
DENİZLİ	109.450	113	90.690	184	105.149	167	136.520	216	102.012	490
ELAZIĞ	861	98	1.083	95	819	185	2.244	153	2.900	235
ERZURUM	388	84	938	103	10.747	127	8.438	223	4.439	424
ESKİŞEHİR	41.471	137	67.293	135	57.349	173	56.941	228	32.398	567
GİRESUN	167.320	128	128.332	233	137.935	180	235.383	247	121.578	591
ISPARTA	49.166	113	50.432	153	28.580	167	38.804	221	16.828	515
İSTANBUL	152.406	120	156.253	142	155.282	174	333.848	219	277.607	392
İZMİR	157.470	113	199.382	136	320.919	166	247.132	216	108.673	488
K.MARAŞ	56.788	119	42.917	151	34.683	173	138.113	226	35.014	523
KASTAMONU	373.901	125	307.820	224	365.972	183	557.592	247	208.705	583
MERSİN	110.525	113	72.752	145	83.485	167	104.004	213	59.029	499
MUĞLA	101.948	114	121.637	138	169.487	167	184.758	214	435.498	508
TRABZON	0		0		0		342	248	0	
ZONGULDAK	253.040	133	196.091	163	127.091	189	148.285	255	90.454	605
KÜTAHYA	96.764	118	70.640	145	72.692	174	78.771	247	66.728	615
KONYA	15.556	109	14.121	146	17.461	143	22.325	167	20.417	295
KAYSERİ	14.440	113	3.617	126	9.882	165	12.351	225	6.092	550
ŞANLIURFA	0		0		0		246	178	122	519
HATAY									29.011	530
SİNOP									141.071	533
GENEL TOPLAM	3.000.419	122	2.735.558	171	2.930.407	175	3.837.520	232	2.813.118	524



2018-2022 TEMMUZ AYI ENDÜSTRİYEL ODUN SATIŞ GERÇEKLEŞMELERİ (m³, TL)



BÖLGE MÜDÜRLÜĞÜ	2018		2019		2020		2021		2022	
	MİK	ORT.FİY.	MİK	ORT.FİY.	MİK	ORT.FİY.	MİK	ORT.FİY.	MİK	ORT.FİY.
ADANA	387.647	238	379.603	275	473.083	300	498.772	472	286.790	1.617
SAKARYA	209.318	202	166.389	211	193.529	226	236.574	346	209.294	859
AMASYA	445.562	184	421.607	223	452.579	242	705.014	363	498.283	1.159
ANKARA	118.940	231	141.818	417	174.918	321	181.466	488	112.587	1.380
ANTALYA	177.039	221	133.327	241	134.766	271	160.657	432	35.362	1.572
ARTVİN	18.895	332	21.146	342	34.178	403	14.354	774	13.882	2.128
BALIKESİR	351.295	260	353.370	292	235.360	307	449.311	481	347.983	1.271
BOLU	661.418	289	555.577	356	652.591	388	672.243	618	558.597	1.964
BURSA	340.754	261	350.342	293	386.438	300	437.111	445	264.432	1.222
ÇANAKKALE	204.383	218	268.831	240	269.563	267	302.118	423	210.741	1.218
DENİZLİ	265.123	242	242.126	309	263.478	305	287.961	441	179.156	1.055
ELAZIĞ	861	98	1.083	95	1.113	189	2.244	153	2.900	235
ERZURUM	27.256	356	36.082	365	109.831	346	90.964	643	83.964	1.965
ESKİŞEHİR	74.882	204	100.614	192	94.889	238	85.728	303	55.454	947
GİRESUN	272.052	211	225.173	308	264.754	311	347.377	394	241.706	1.555
ISPARTA	88.756	214	85.105	246	68.492	301	91.469	497	43.994	1.509
İSTANBUL	245.741	189	247.239	202	269.403	237	505.606	325	374.324	792
İZMİR	254.534	194	296.679	211	420.829	210	352.025	345	171.372	1.036
K.MARAŞ	111.952	240	96.176	279	97.264	312	210.392	349	67.115	1.269
KASTAMONU	853.526	235	741.745	303	859.435	305	1.253.590	459	447.125	1.238
MERSİN	216.849	223	141.427	257	199.470	306	217.578	431	94.749	1.054
MUĞLA	352.081	277	405.972	310	498.423	307	567.276	494	863.289	1.064
TRABZON	0		832	366	0		1.968	613	333	1.393
ZONGULDAK	687.958	264	579.076	317	532.880	366	650.289	572	424.903	1.776
KÜTAHYA	264.674	260	198.146	289	208.262	316	230.555	515	156.970	1.416
KONYA	21.602	134	21.413	158	24.901	158	30.927	203	26.388	517
KAYSERİ	58.359	281	34.579	317	35.688	319	53.259	513	30.485	1.605
ŞANLIURFA	0		0		10	186	261	186	122	519
HATAY									36.034	804
SİNOP									302.352	1.287
GENEL TOPLAM	6.711.458	240	6.245.475	285	6.956.125	301	8.637.084	454	6.140.686	1.306



2018-2022 TEMMUZ AYI DİKİLİ SATIŞ GERÇEKLEŞMELERİ (m³, TL)



BÖLGE MÜDÜRLÜĞÜ	2018		2019		2020		2021		2022	
	MİK	ORT.FİY.	MİK	ORT.FİY.	MİK	ORT.FİY.	MİK	ORT.FİY.	MİK	ORT.FİY.
ADANA	229.089	133	306.841	162	269.435	182	495.171	181	488.905	517
SAKARYA	109.536	163	62.760	220	128.059	194	154.770	429	80.820	1.413
AMASYA	215.356	128	125.650	147	191.641	163	157.560	258	93.249	755
ANKARA	163.345	147	95.080	185	126.325	204	102.457	370	84.145	1.087
ANTALYA	926.910	146	670.533	179	608.163	197	935.975	276	3.622.654	254
ARTVİN	218.944	115	102.244	137	224.447	153	222.703	286	177.447	1.119
BALIKESİR	327.586	171	321.875	195	257.171	207	251.012	345	276.321	959
BOLU	132.149	189	103.828	217	116.753	235	91.016	405	104.920	1.514
BURSA	231.673	139	213.152	169	397.680	192	390.464	293	355.636	940
ÇANAKKALE	266.636	151	273.201	189	308.917	197	248.907	308	223.192	1.159
DENİZLİ	159.989	142	217.060	193	305.224	198	223.973	272	97.119	1.250
ELAZIĞ	3.681	64	7.427	84	10.113	77	2.303	89	11.935	367
ERZURUM	42.634	158	22.103	140	25.429	165	19.041	330	9.585	1.009
ESKİŞEHİR	81.261	172	54.987	175	97.260	160	63.504	404	52.345	938
GİRESUN	174.912	130	120.357	169	122.440	204	129.569	356	13.801	586
ISPARTA	329.592	158	408.144	193	457.909	185	414.469	378	302.317	925
İSTANBUL	353.122	154	284.791	172	313.829	217	186.000	395	163.081	1.379
İZMİR	537.505	154	447.430	203	559.765	195	523.808	253	299.912	1.013
K.MARAŞ	205.680	131	130.306	161	132.872	183	192.899	238	108.330	1.148
KASTAMONU	502.174	170	238.378	216	440.055	199	248.529	403	123.121	1.385
MERSİN	399.983	130	455.992	175	437.342	172	569.464	215	774.482	363
MUĞLA	237.438	153	209.186	205	239.458	191	139.300	332	184.076	337
TRABZON	321.089	116	135.636	138	229.633	158	293.944	284	144.440	1.258
ZONGULDAK	93.518	127	115.817	184	74.596	200	97.552	380	118.859	987
KÜTAHYA	125.834	166	63.994	181	203.562	177	160.109	327	185.240	977
KONYA	153.125	112	140.078	148	212.992	150	207.232	184	210.392	717
KAYSERİ	112.182	75	129.902	87	179.948	96	157.599	141	237.524	512
ŞANLIURFA	0		0		1.453	87	2.633	151	298	1.045
HATAY									36.398	883
SİNOP									20.688	1.063
GENEL TOPLAM	6.654.942	145	5.456.752	179	6.672.469	186	6.681.962	288	8.601.236	594



AÇIK ARTIRMALI SATIŞ KARŞILAŞTIRMASI (TEMMUZ-2022)



ÜRÜN CİNSİ	BİRİMİ	7 AYLIK (OCAK-TEMMUZ) DÖNEM FİYATLARININ KARŞILAŞTIRMASI									AYLIK FİYATLARIN KARŞILAŞTIRMASI						
		SATIŞ MİKTARI (Bin M3.-Ster)			SATIŞ FİYATI (TL./M3.-Ster)			SATIŞ TUTARI (Bin TL.)			Fiyat Değişimi %si			Bazı Aylara Göre Fiyatlar (TL./M3.)			
		2021 YILI	2022 YILI	Değişim (%)si	2021 YILI	2022 YILI	Değişim (%)si	2021 YILI	2022 YILI	Değişim (%)si	YILLIK	YEDİ AYLIK	AYLIK	Tem.21	Ara.21	Haz.22	Tem.22
TOMRUK	M3	2.710	1.879	-31	847	2.701	219	2.295.958	5.076.091	121	157	51	-9	1.010	1.722	2.840	2.593
Çam (Çk.-Çs.)	M3	939	727	-23	845	2.469	192	830.354	1.851.873	123	140	63	-7	1.010	1.488	2.620	2.425
Kızılçam	M3	711	352	-50	771	2.408	212	541.267	839.276	55	137	65	-5	974	1.397	2.415	2.303
Gök-Ladin	M3	431	376	-13	972	2.769	185	440.934	1.092.026	148	122	50	-12	1.179	1.740	2.965	2.613
Kayın	M3	530	340	-36	706	2.952	318	400.005	1.058.137	165	257	31	-7	740	2.016	2.845	2.643
Meşe	M3	42	31	-25	826	3.297	299	38.727	106.418	175	242	30	-24	791	2.086	3.546	2.705
TEL DİREK	M3	3	1	-76	846	1.930	128	2.725	1.489	-45	130	68	0	973	1.328	0	2.237
MADEN DİREK	M3	241	141	-41	572	2.012	252	137.637	283.694	106	193	72	-9	714	1.219	2.293	2.090
SANAYİ ODUNU	M3	294	190	-35	498	1.590	219	146.607	301.993	106	171	82	-3	574	854	1.614	1.559
LİF-YONGA	M3	30	27	-13	228	763	234	6.945	20.222	191	247	159	0	284	380	989	984
KABUKSUZ KAĞITLIK	M3	680	485	-29	498	1.664	234	338.228	807.491	139	160	46	-4	604	1.077	1.632	1.574
KABUKLU KAĞITLIK	M3	276	362	31	421	1.015	141	116.126	367.600	217	112	61	9	514	678	1.004	1.091
KAĞITLIK TOPLAMI	M3	956	848	-11	476	1.386	192	454.354	1.175.091	159	141	51	2	578	917	1.358	1.390
SIRIK	M3	1,5	1	-42	383	706	84	568	610	7	-100	-100	0	339	637	0	0
ENDÜST. OD.	M3	4.235	3.086	-27	719	2.223	209	3.044.794	6.859.191	125	153	62	-9	849	1.329	2.359	2.147
YAKACAK ODUN	STER	229	98	-57	144	472	228	32.903	46.244	41	175	130	2	186	222	503	511
Dikili satış	M3	7.028	9.076	29	311	461	48	2.184.034	4.186.544	92	136	81	-6	480	624	1.210	1.133
TOPLAM								5.261.731	11.091.979	111							