Оңтүстік Қазақстан Мемлекеттік Фармацевтика Академиясы

МКБ-10. J46

Астмалық статус.

Қабылдаған: Сауғабаева С.Қ
Орындаған: Сарсенов Н.
Тобы: ТКБ-703

Шымкент-2017

Жоспар.

1.Бронхтық астма туралы түсінік.
2.Астмалық статус.
3.Астмалық статустың этиологиясы және патогенезі.
4.АС-тың клиникасы және жедел жәрдем көрсету алгоритмі.
5.Қорытынды.

Бронхтық астма- әр түрлі клеткалық элементтердің қатысуымен дамитын тыныс жолдарының қабыну- аллергиялық ауруы.

Астмалық статус- бронхтық астма кезіндегі ұстаманың бронхолитикалық дәрілер көмектеспей, ұзаққа созылып , науқастың өміріне қауіп төндіретін жағдайды айтамыз.

Этиологиясы.

Бронхтар мен өкпедегі қабыну аурулары

Седативті және ұйықтататын заттарды артық қолдану

Глюкокортикоидтар-мен емдеуді тоқтату

салицилаттар, анальгин, антибиотиктер, вакциналар, сарысуларға реакция

Симпатомиметиктерді артық мөлшерде қолдану

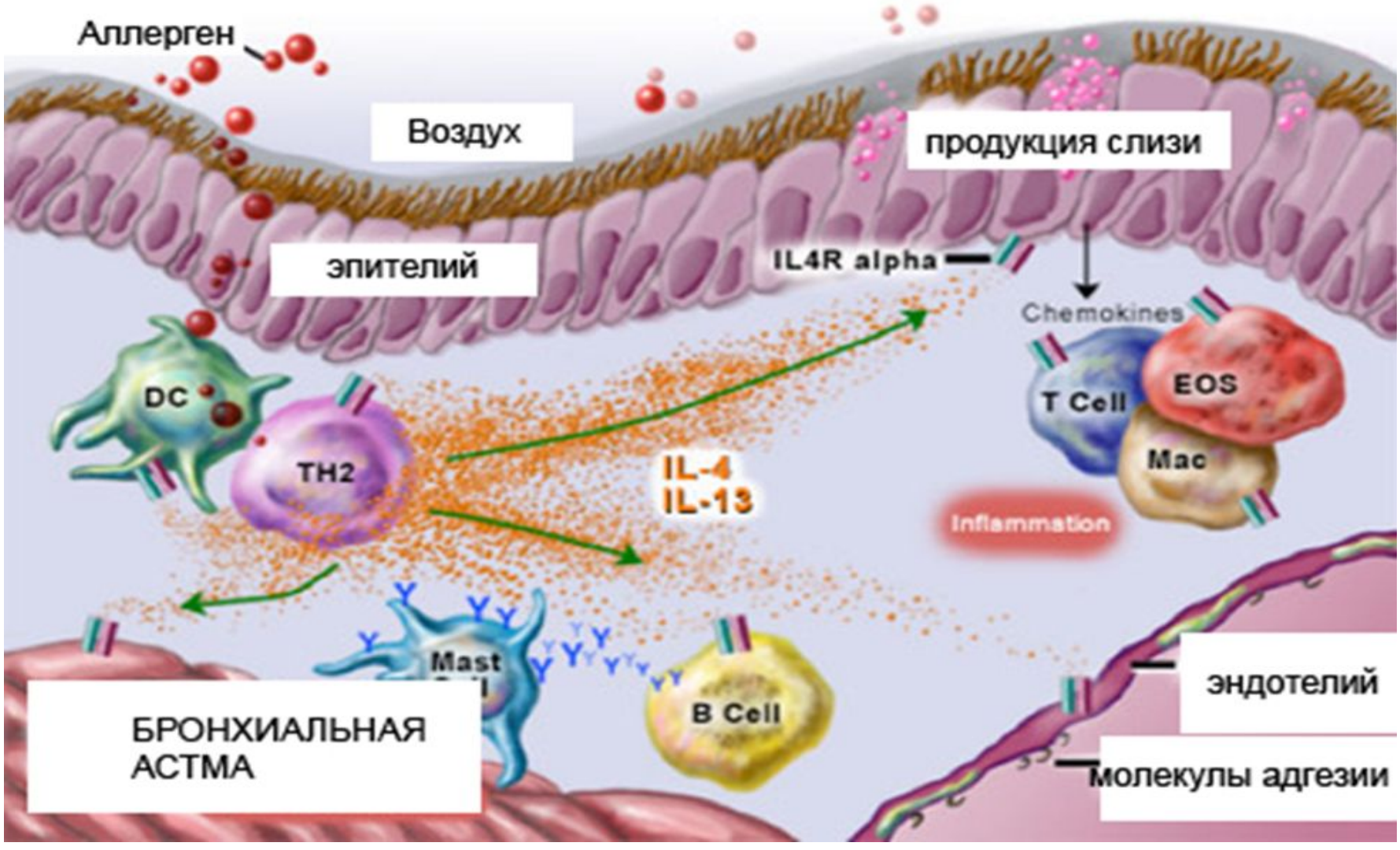
Аллерген
Воздух
продукция слизи
эпителий
IL4R alpha
Chemokines
DC
TH2
T Cell
EOS
Mac
IL-4
IL-13
Inflammation
Mast
B Cell
эндотелий
молекулы адгезии
БРОНХИАЛЬНАЯ
АСТМА

Патогенезіне байланысты:

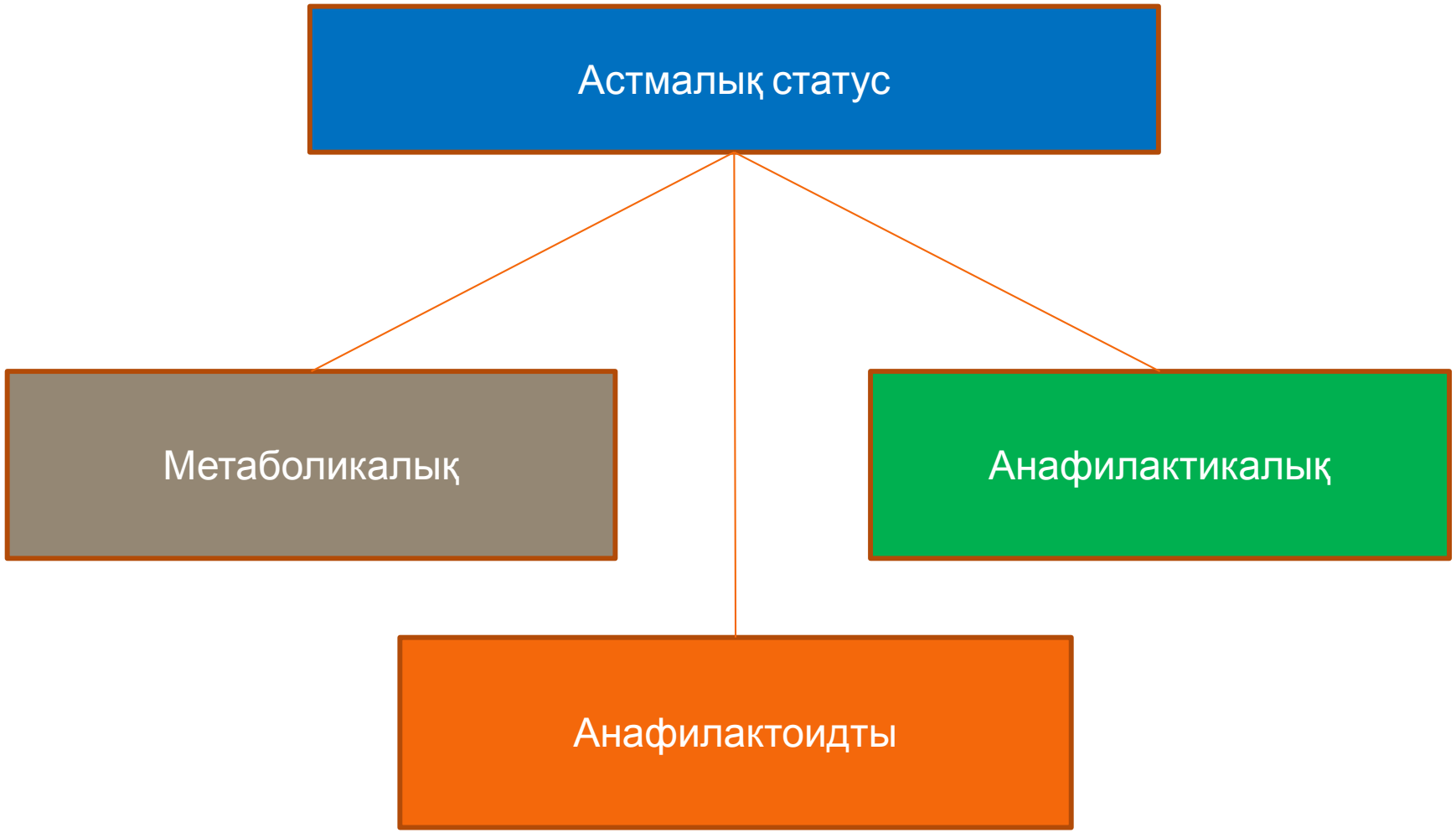

Ауырлық дәрежесіне байланысты:

Компенсация

Декомпенсация

Гипоксиялық- гиперкапниялық кома

Жедел жәрдем.

β2-адреномиметиктер.

- Сальбутамол 100мкг 5-10 мин. Әсері болмаса 20мин кейін қайталау.
- Сальметерол+флутиказон 25/50мкг
- Будесонид1000-2000 мкг

Анафилактикалық АС.

Эпинефрин ерітін. 0,18%-0,5 мл+0,9% NaCl-5мл к/т

преднизолон 90-150мг+0,9% NaCl к/т

Оксигенация 3-5 мл/мин

Инфузионды терапия 5%-500мл глюкоза +10000 ӘБ гепарин к/т.

Метаболикалық АС.

Оксигенация 4мл/мин әр сағатта 15 мин.

преднизолон 90-150мг+0,9% NaCl к/т

Инфузионды терапия 5%-500мл глюкоза +10000 ӘБ гепарин к/т.

Қорытынды.

Астмалық статус- өте қауіпті, адам өміріне қауіп төндіретін паталогиялық жағдай. Бұндай жағдайда 1- дәрежесінде терапия , ал 2,3 дәрежесінде реанимация бөліміне жатқызылады. Емдеу шаралары әр науқасқа индивидуальды жүргізіледі.

Назарларынызға рахмет!!!

Omnes salvos volumus!

(баршаңызға денсаулық тілеймін.)

Пайдаланылған әдебиеттер:

Аурулардың диагностикасы және емдеу хаттамалары. Шымкент-2012. 631-бет.
Справочник по неотложной медицинской помощи. Б.Л. Элконин, А.Г.Киссин.
www.eurolab.ru
www. Wikipedia.ru