

# ОРГАНИЗАЦИОННО- ТЕХНОЛОГИЧЕСКИЕ АСПЕКТЫ ПОДГОТОВКИ К ПРОВЕДЕНИЮ ГИА В 2021 ГОДУ

**Ягодина О.В.,**  
начальник отдела  
технического обеспечения и  
обработки информации  
8(34922)3-32-39

# Особенности проведения

ГИА-11

ГИА-9

# Упаковочные материалы

## Возвратно-доставочный пакет

Код		Предмет	Название	Дата
<input type="checkbox"/> <input type="checkbox"/>	<input type="checkbox"/> <input type="checkbox"/>		<input type="checkbox"/> <input type="checkbox"/> <input type="checkbox"/> <input type="checkbox"/> <input type="checkbox"/> <input type="checkbox"/> <input type="checkbox"/> <input type="checkbox"/> <input type="checkbox"/> <input type="checkbox"/> <input type="checkbox"/> <input type="checkbox"/>	<input type="checkbox"/> <input type="checkbox"/> <input type="checkbox"/> <input type="checkbox"/> <input type="checkbox"/> <input type="checkbox"/> <input type="checkbox"/> <input type="checkbox"/>
Бланки регистрации		<input type="checkbox"/> <input type="checkbox"/>	Количество бланков в пакете	<input type="checkbox"/> <input type="checkbox"/> <input type="checkbox"/> листов
Бланки регистрации устного экзамена		<input type="checkbox"/> <input type="checkbox"/>	(включая дополнительные бланки ответов № 2)	
Бланки ответов № 1		<input type="checkbox"/> <input type="checkbox"/>	Количество использованных КИМ	<input type="checkbox"/> <input type="checkbox"/> комплектов
Бланки ответов № 2 лист 1		<input type="checkbox"/> <input type="checkbox"/>		
Бланки ответов № 2 лист 2		<input type="checkbox"/> <input type="checkbox"/>	Количество испорченных	<input type="checkbox"/> <input type="checkbox"/> комплектов
Дополнительные бланки ответов № 2		<input type="checkbox"/> <input type="checkbox"/>	(бракованных) ЭМ	
Ответственный организатор в аудитории Материалы сдал _____ час _____ мин Подпись _____ Ф.И.О. _____		Технический специалист Завершил сканирование _____ час _____ мин Подпись _____ Ф.И.О. _____		

## Сейф-пакет малый с диском



Вместимость ВДП: 150 листов

# Упаковка ЭМ в аудитории

## Все бланки ответов в аудитории

Сопроводительный бланк  
к материалам единого государственного экзамена  
Формы ПЕГ-11

Пункт проведения ЕГЭ

Регион Наименование Адрес Аудитория

Код Предмет Название Дата

Бланки регистрации Количество бланков в пакете

Бланки регистрации устного экзамена

Бланки ответов № 1 лист 1 Количество использованных КИМ

Бланки ответов № 2 лист 1

Бланки ответов № 2 лист 2

Дополнительные бланки ответов № 2 Количество испорченных (бракованных) ЭМ

Ответственный организатор в аудитории  
Материалы сдан \_\_\_\_\_ час \_\_\_\_\_ мин

Технический специалист  
Завершил сверковку \_\_\_\_\_ час \_\_\_\_\_ мин

Подпись Ф.И.О. Подпись Ф.И.О.

## КИМ + контрольные листы

Сопроводительный бланк  
к материалам единого государственного экзамена  
Формы ПЕГ-11

Пункт проведения ЕГЭ

Регион Наименование Адрес Аудитория

Код Предмет Название Дата

Бланки регистрации Количество бланков в пакете

Бланки регистрации устного экзамена

Бланки ответов № 1 лист 1 Количество использованных КИМ

Бланки ответов № 2 лист 1

Бланки ответов № 2 лист 2

Дополнительные бланки ответов № 2 Количество испорченных (бракованных) ЭМ

Ответственный организатор в аудитории  
Материалы сдан \_\_\_\_\_ час \_\_\_\_\_ мин

Технический специалист  
Завершил сверковку \_\_\_\_\_ час \_\_\_\_\_ мин

Подпись Ф.И.О. Подпись Ф.И.О.

## Испорченные и бракованные ЭМ

Сопроводительный бланк  
к материалам единого государственного экзамена  
Формы ПЕГ-11

Пункт проведения ЕГЭ

Регион Наименование Адрес Аудитория

Код Предмет Название Дата

Бланки регистрации Количество бланков в пакете

Бланки регистрации устного экзамена

Бланки ответов № 1 лист 1 Количество использованных КИМ

Бланки ответов № 2 лист 1

Бланки ответов № 2 лист 2

Дополнительные бланки ответов № 2 Количество испорченных (бракованных) ЭМ

Ответственный организатор в аудитории  
Материалы сдан \_\_\_\_\_ час \_\_\_\_\_ мин

Технический специалист  
Завершил сверковку \_\_\_\_\_ час \_\_\_\_\_ мин

Подпись Ф.И.О. Подпись Ф.И.О.

## Диск

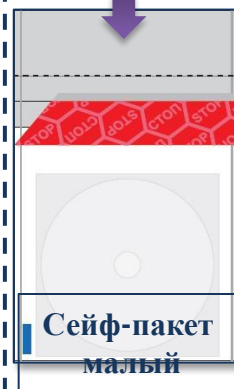

Бланк регистрации  
Формы ПЕГ-11

Сопроводительный бланк  
к материалам единого государственного экзамена  
Формы ПЕГ-11

Пункт проведения ЕГЭ

Регион Наименование Адрес Аудитория

Код Предмет Название Дата

Бланки регистрации Количество бланков в пакете

Бланки регистрации устного экзамена

Бланки ответов № 1 лист 1 Количество использованных КИМ

Бланки ответов № 2 лист 1

Бланки ответов № 2 лист 2

Дополнительные бланки ответов № 2 Количество испорченных (бракованных) ЭМ

Ответственный организатор в аудитории  
Материалы сдан \_\_\_\_\_ час \_\_\_\_\_ мин

Технический специалист  
Завершил сверковку \_\_\_\_\_ час \_\_\_\_\_ мин

Подпись Ф.И.О. Подпись Ф.И.О.

КИМ № 0010015861  
БР № 2730196076401

Сопроводительный бланк  
к материалам единого государственного экзамена  
Формы ПЕГ-11

Пункт проведения ЕГЭ

Регион Наименование Адрес Аудитория

Код Предмет Название Дата

Бланки регистрации Количество бланков в пакете

Бланки регистрации устного экзамена

Бланки ответов № 1 лист 1 Количество использованных КИМ

Бланки ответов № 2 лист 1

Бланки ответов № 2 лист 2

Дополнительные бланки ответов № 2 Количество испорченных (бракованных) ЭМ

Ответственный организатор в аудитории  
Материалы сдан \_\_\_\_\_ час \_\_\_\_\_ мин

Технический специалист  
Завершил сверковку \_\_\_\_\_ час \_\_\_\_\_ мин

Подпись Ф.И.О. Подпись Ф.И.О.

КИМ № 0010015861  
БР № 2730196076401

# Упаковка ЭМ в штабе после сканирования

## Аудитория 1

Сопроводительный бланк к материалам единого государственного экзамена Форма ПТЭ-11

Пункт проведения ЕГЭ

Регион: Наименование \_\_\_\_\_ Адрес: \_\_\_\_\_ Аудитория: \_\_\_\_\_

Код: \_\_\_\_\_ Предмет: \_\_\_\_\_ Название: \_\_\_\_\_ Дата: \_\_\_\_\_

Бланки регистрации: \_\_\_\_\_ Количество бланков в пакете: \_\_\_\_\_

Бланки регистрации устного экзамена: \_\_\_\_\_

Бланки ответов № 1: \_\_\_\_\_ Количество использованных КИМ: \_\_\_\_\_

Бланки ответов № 2 лист 1: \_\_\_\_\_

Бланки ответов № 2 лист 2: \_\_\_\_\_ Количество испорченных (бракovaných) ЭМ: \_\_\_\_\_

Дополнительные бланки ответов № 2: \_\_\_\_\_

Ответственный организатор в аудитории: \_\_\_\_\_ Технический специалист: \_\_\_\_\_

Материалы сданы: \_\_\_\_\_ часов \_\_\_\_\_ минут

Подпись: \_\_\_\_\_ Ф.И.О. \_\_\_\_\_

## Аудитория 2

Сопроводительный бланк к материалам единого государственного экзамена Форма ПТЭ-11

Пункт проведения ЕГЭ

Регион: Наименование \_\_\_\_\_ Адрес: \_\_\_\_\_ Аудитория: \_\_\_\_\_

Код: \_\_\_\_\_ Предмет: \_\_\_\_\_ Название: \_\_\_\_\_ Дата: \_\_\_\_\_

Бланки регистрации: \_\_\_\_\_ Количество бланков в пакете: \_\_\_\_\_

Бланки регистрации устного экзамена: \_\_\_\_\_

Бланки ответов № 1: \_\_\_\_\_ Количество использованных КИМ: \_\_\_\_\_

Бланки ответов № 2 лист 1: \_\_\_\_\_

Бланки ответов № 2 лист 2: \_\_\_\_\_ Количество испорченных (бракovaných) ЭМ: \_\_\_\_\_

Дополнительные бланки ответов № 2: \_\_\_\_\_

Ответственный организатор в аудитории: \_\_\_\_\_ Технический специалист: \_\_\_\_\_

Материалы сданы: \_\_\_\_\_ часов \_\_\_\_\_ минут

Подпись: \_\_\_\_\_ Ф.И.О. \_\_\_\_\_

## Аудитория ....

Сопроводительный бланк к материалам единого государственного экзамена Форма ПТЭ-11

Пункт проведения ЕГЭ

Регион: Наименование \_\_\_\_\_ Адрес: \_\_\_\_\_ Аудитория: \_\_\_\_\_

Код: \_\_\_\_\_ Предмет: \_\_\_\_\_ Название: \_\_\_\_\_ Дата: \_\_\_\_\_

Бланки регистрации: \_\_\_\_\_ Количество бланков в пакете: \_\_\_\_\_

Бланки регистрации устного экзамена: \_\_\_\_\_

Бланки ответов № 1: \_\_\_\_\_ Количество использованных КИМ: \_\_\_\_\_

Бланки ответов № 2 лист 1: \_\_\_\_\_

Бланки ответов № 2 лист 2: \_\_\_\_\_ Количество испорченных (бракovaných) ЭМ: \_\_\_\_\_

Дополнительные бланки ответов № 2: \_\_\_\_\_

Ответственный организатор в аудитории: \_\_\_\_\_ Технический специалист: \_\_\_\_\_

Материалы сданы: \_\_\_\_\_ часов \_\_\_\_\_ минут

Подпись: \_\_\_\_\_ Ф.И.О. \_\_\_\_\_

Бланк регистрации

Код: \_\_\_\_\_ Предмет: \_\_\_\_\_ Название: \_\_\_\_\_ Дата: \_\_\_\_\_

Бланки регистрации: \_\_\_\_\_ Количество бланков в пакете: \_\_\_\_\_

Бланки регистрации устного экзамена: \_\_\_\_\_

Бланки ответов № 1: \_\_\_\_\_ Количество использованных КИМ: \_\_\_\_\_

Бланки ответов № 2 лист 1: \_\_\_\_\_

Бланки ответов № 2 лист 2: \_\_\_\_\_ Количество испорченных (бракovaných) ЭМ: \_\_\_\_\_

Дополнительные бланки ответов № 2: \_\_\_\_\_

Ответственный организатор в аудитории: \_\_\_\_\_ Технический специалист: \_\_\_\_\_

Материалы сданы: \_\_\_\_\_ часов \_\_\_\_\_ минут

Подпись: \_\_\_\_\_ Ф.И.О. \_\_\_\_\_

Бланк регистрации

Код: \_\_\_\_\_ Предмет: \_\_\_\_\_ Название: \_\_\_\_\_ Дата: \_\_\_\_\_

Бланки регистрации: \_\_\_\_\_ Количество бланков в пакете: \_\_\_\_\_

Бланки регистрации устного экзамена: \_\_\_\_\_

Бланки ответов № 1: \_\_\_\_\_ Количество использованных КИМ: \_\_\_\_\_

Бланки ответов № 2 лист 1: \_\_\_\_\_

Бланки ответов № 2 лист 2: \_\_\_\_\_ Количество испорченных (бракovaných) ЭМ: \_\_\_\_\_

Дополнительные бланки ответов № 2: \_\_\_\_\_

Ответственный организатор в аудитории: \_\_\_\_\_ Технический специалист: \_\_\_\_\_

Материалы сданы: \_\_\_\_\_ часов \_\_\_\_\_ минут

Подпись: \_\_\_\_\_ Ф.И.О. \_\_\_\_\_

Бланк регистрации

Код: \_\_\_\_\_ Предмет: \_\_\_\_\_ Название: \_\_\_\_\_ Дата: \_\_\_\_\_

Бланки регистрации: \_\_\_\_\_ Количество бланков в пакете: \_\_\_\_\_

Бланки регистрации устного экзамена: \_\_\_\_\_

Бланки ответов № 1: \_\_\_\_\_ Количество использованных КИМ: \_\_\_\_\_

Бланки ответов № 2 лист 1: \_\_\_\_\_

Бланки ответов № 2 лист 2: \_\_\_\_\_ Количество испорченных (бракovaných) ЭМ: \_\_\_\_\_

Дополнительные бланки ответов № 2: \_\_\_\_\_

Ответственный организатор в аудитории: \_\_\_\_\_ Технический специалист: \_\_\_\_\_

Материалы сданы: \_\_\_\_\_ часов \_\_\_\_\_ минут

Подпись: \_\_\_\_\_ Ф.И.О. \_\_\_\_\_

## ШТАБ ППЭ

после сканирования всех материалов бланки участников упаковываются поаудиторно в **НОВЫЕ** возвратно - доставочные пакеты



# Информатика в компьютерной форме

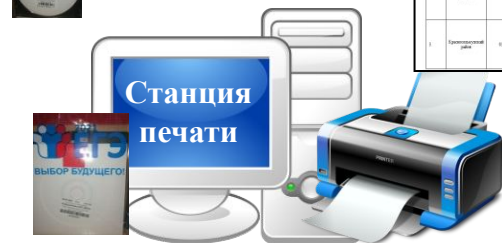
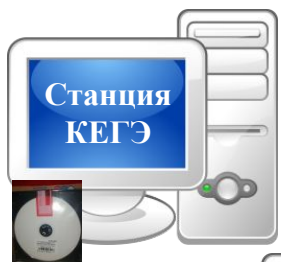
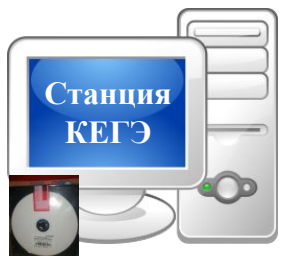
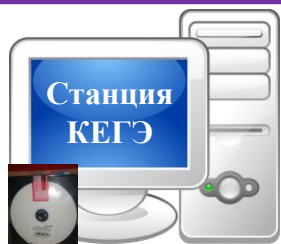

## Набор стандартного ПО:

- текстовые редакторы,
- редакторы электронных таблиц,
- среды программирования на языках: Школьный алгоритмический язык, C#, C++, Pascal, Java, Python

Письмо ДО ЯНАО  
от 21.04.21  
№89-08-01-07/8451

№	МФ	Вид	Период	Период
1.	Сентябрь	01	01.09.2021	30.09.2021
2.	Календарный	02	01.10.2021	31.10.2021
3.	Календарный	03	01.11.2021	31.11.2021

## Сейф-пакет малый



для станции  
КЕГЭ  
(КИМ)  
вскрывают на  
этапе КТГ



для станции  
печати  
(бланки  
регистрации)  
вскрывают при  
детях

# Информатика в компьютерной форме

## Дополнительно требуется распечатать:

- ❑ Черновики КЕГЭ на каждого участника в одностороннем режиме;
- ❑ Инструкции по использованию ПО для сдачи КЕГЭ на каждого участника КЕГЭ;
- ❑ Инструкцию для участника экзамена, зачитываемую организатором в аудитории перед началом КЕГЭ, из методических рекомендаций на каждую аудиторию;
- ❑ Код активации экзамена – единый для всех станций КЕГЭ в одной аудитории

The image displays four screenshots of the KEGE software interface, arranged in a 2x2 grid. Each screenshot shows a 'Черновик' (Draft) screen for a specific station, with the station number in the top right corner: 1/4, 5/4, 6/4, and 8/4. The interface includes a header with the station number and 'ЧЕРНОВИК' (Draft). Below the header, there is a section for 'УЧАСТНИК ОБЩЕГО ГОСУДАРСТВЕННОГО ЭКЗАМЕНА ПО ИНФОРМАТИКЕ И ИНФОРМАЦИОННЫМ ТЕХНОЛОГИЯМ' (Participant of the General State Exam in Informatics and Information Technologies). The main content area contains instructions for the participant, including a section for 'Инструкция по выполнению работы' (Instructions for performing the work). At the bottom of each screen, there is a 'ВНИМАНИЕ!' (Attention!) section with a warning icon and the text 'Не забудьте перенести свои ответы из черновика в компьютер.' (Don't forget to transfer your answers from the draft to the computer). The interface also features a grid for answers and buttons for 'Добавить ответ' (Add answer) and 'Удалить ответ' (Delete answer).

# Информатика в компьютерной форме

**Бланк регистрации**

Код региона: 2832503195017  
Код образовательной организации: 25  
Код субъекта: ИНФ  
Код пункта проведения ЕГЭ: - - - - -  
Номер аудитории: 0000

Код (номер протокола): 25  
Дата проведения ЕГЭ: - - - - -  
Номер бланка: 0000

2832503195017

Заполнять гелевой или капиллярной ручкой ЧЕРНЫМИ чернилами ЗАГЛАВНЫМИ ПЕЧАТНЫМИ БУКВАМИ и ЦИФРАМИ по следующему образцу:  
**А Б В Г Д Е Ж З И Й К Л М Н О П Р С Т У Ф Х Ц Ч Ш Щ Ъ Ы Ь Э Ю Я | 1 2 3 4 5 6 7 8 9 0 X V I L -**

**ВНИМАНИЕ!** Все бланки и контрольные измерительные материалы рассматриваются в комплекте

Сведения об участнике единого государственного экзамена

Фамилия: \_\_\_\_\_  
Имя: \_\_\_\_\_  
Отчество (при наличии): \_\_\_\_\_

Документ: \_\_\_\_\_ Серия: \_\_\_\_\_ Номер: \_\_\_\_\_

**ВО ВРЕМЯ ПРОВЕДЕНИЯ ЭКЗАМЕНА СОБЛЮДАЙТЕ ПОРЯДОК ПРОВЕДЕНИЯ ЕГЭ**

**ЗАПРЕЩАЕТСЯ:**

- иметь при себе средства связи, фото-, аудио- и видеоаппаратуру, справочные материалы, письменные заметки и иные средства хранения и передачи информации;
- выносить из аудиторий и ППЗ экзаменационные материалы на бумажном и электронном носителях;
- фотографировать экзаменационные материалы;
- общаться с другими участниками ЕГЭ и перемещаться по аудитории и ППЗ без сопровождения организатора.

**ДО НАЧАЛА РАБОТЫ ПРОВЕРЬТЕ:**

- отсутствие дефектов печати в бланке регистрации (в том числе в штрихкодах). Если обнаружили брак, обратитесь к организатору за другим бланком регистрации.

**ПОСЛЕ ОКОНЧАНИЯ ВЫПОЛНЕНИЯ РАБОТЫ СЛЕДУЕТ:**

- проверить, что все Ваши ответы сохранены станцией КЕГЭ верно;
- перенести контрольную сумму, созданную автоматическим станцией КЕГЭ, в поле «Контрольная сумма». Этим Вы подтверждаете, что все Ваши ответы зафиксированы станцией КЕГЭ полностью, без искажений.

Контрольная сумма: 48-42-40-89-97

С порядком проведения единого государственного экзамена ознакомлен(-а). Подпись участника ЕГЭ: \_\_\_\_\_

Резерв - 2: \_\_\_\_\_ Служебная отметка: \_\_\_\_\_

**ЗАПОЛНЯЕТСЯ ОТВЕТСТВЕННЫМ ОРГАНИЗАТОРОМ В АУДИТОРИИ:**

Удился с экзамена в связи с нарушением порядка проведения ЕГЭ:  Не завершил экзамен по объективным причинам:

Введите номер вашего бланка регистрации

2 832503 195017

На данном этапе Вам необходимо ввести с клавиатуры номер бланка регистрации и нажать «Далее». Кнопка «Далее» будет доступна после ввода номера бланка, включающего 13 цифр.

Экзамен закончен

КИМ № 0250000001 БР № 2832503195017

Дано ответов: 2/27

Запишите контрольную сумму в соответствующее поле бланка регистрации

Контрольная сумма  
48-42-40-89-97



# Иностранный язык (раздел «Говорение»)



Принтер

Материалы на период ожидания

Станция печати ЭМ

*Аудитории подготовки*



Рабочие станции (без выхода в Интернет)

Гарнитуры

*Аудитории проведения*

ЕДИНЫЙ ГОСУДАРСТВЕННЫЙ ЭКЗАМЕН - 2021  
**БЛАНК РЕГИСТРАЦИИ**

Код региона	Код образовательной организации	Класс Номер Вулка	Код ППЭ	<b>Номер аудитории</b>
00	000000		0000	0000

2792990 740940

Код предмета Назовис предмета Дата проведения ЕГЭ (ДД.ММ.П) Резерв - 1

Заводить гелевой или капиллярной ручкой Ч...  
А Б В Г А Б Е Ж З Й К Л М Н  
ВНИМАНИЕ! Все бланки в контрольные к...  
С В Е

Фамилия  
Имя  
Отчество  
(при наличии)

Документ Серия Номер

**ВО ВРЕМЯ ПРОВЕДЕНИЯ ЭКЗАМЕНА СОБЛЮДАЙТЕ ПОРЯДОК ПРОВЕДЕНИЯ ЕГЭ**  
**ЗАПРЕЩАЕТСЯ:**

- иметь при себе средства связи, фото-, аудио- и видеоспидаратуру, справочные материалы, письменные заметки и иные средства хранения и передачи информации;
- выносить из аудиторий и ППЭ экзаменационные материалы на бумажном и электронном носителях;
- фотографировать экзаменационные материалы;
- общаться с другими участниками ЕГЭ и перемещаться по аудитории и ППЭ без сопровождения организатора.

**ДО НАЧАЛА РАБОТЫ ПРОВЕРЬТЕ:**

- отсутствие дефектов печати в бланке регистрации (в том числе в штрихкодах). Если обнаружили брак, обратитесь к организатору за другим бланком регистрации.

Контрольная сумма 00-00-00-00-00

С порядком проведения...  
Правила участия ЕГЭ строю внутри зала

Резерв - 2 Служебная отметка

**ЗАПОЛНЯЕТСЯ ОТВЕТСТВЕННЫМ ОРГАНИЗАТОРОМ В АУДИТОРИИ:**

Удален с экзамена в связи с нарушением порядка проведения ЕГЭ  Не завершил экзамен по объективным причинам

Подпись ответственного организатора  
Инициалы организатора

Заполняется в аудитории  
**ПРОВЕДЕНИЯ**

# Индивидуальный комплект участника

**ЕДИННЫЙ ГОСУДАРСТВЕННЫЙ ЭКЗАМЕН - 2021**  
**БЛАНК РЕГИСТРАЦИИ**

Имя, фамилия, отчество: \_\_\_\_\_  
 Место рождения: \_\_\_\_\_  
 Дата рождения: \_\_\_\_\_  
 Номер документа: \_\_\_\_\_

**СВЕДЕНИЯ ОБ УЧАСТНИКЕ ЕГЭ**

Фамилия: \_\_\_\_\_  
 Имя: \_\_\_\_\_  
 Отчество: \_\_\_\_\_

Документ: \_\_\_\_\_ Серия: \_\_\_\_\_ Номер: \_\_\_\_\_

**ЗАПРЕЩАЕТСЯ:**

- иметь при себе средства связи, фото-, аудио- и видеозаписи, справочные материалы, письменные заметки и иные средства хранения и передачи информации;
- выносить из аудитории в ПЭЗ экзаменационные материалы на бумажном и электронном носителях;
- фотографировать экзаменационные материалы;
- общаться с другими участниками ЕГЭ и перемещаться по аудитории в ПЭЗ без сопровождения организатора.

**ДО НАЧАЛА РАБОТЫ С БЛАНКАМИ ОТВЕТОВ ПРОВЕРЬТЕ:**

- качество в связи с использованием комплекта (ПК, бланка регистрации, бланка ответов № 1, бланка ответов № 2 (лист 1) и бланка ответов № 2 (лист 2)) (на соответствие ИБ для проведения ЕГЭ по предмету базового уровня) и контрольных ответных бланков (КИМ);
- наличие работоспособности КИМ в бланке (в том числе в видеоплеере);
- определение значимых ошибок и наличие КИМ с соответствующими замечаниями на контрольных листе или на компьютере ИК (при проведении ЕГЭ в ПЭЗ);

Если обнаружены браки или несоответствия, сообщить организатору заданию ИК.

Контрольный список: \_\_\_\_\_

С введением проведения единого государственного экзамена (с 2019 года): \_\_\_\_\_

Лист 2: \_\_\_\_\_

**ЗАПОЛНЯЕТСЯ ОТВЕТСТВЕННЫМ ОРГАНИЗАТОРОМ В АУДИТОРИИ.**

Удостоверенный специалист по информатике: \_\_\_\_\_

**ЕДИННЫЙ ГОСУДАРСТВЕННЫЙ ЭКЗАМЕН - 2021**  
**БЛАНК ОТВЕТОВ № 1**

Имя, фамилия, отчество: \_\_\_\_\_  
 Место рождения: \_\_\_\_\_  
 Дата рождения: \_\_\_\_\_  
 Номер документа: \_\_\_\_\_

**РЕЗУЛЬТАТЫ ВЫПОЛНЕНИЯ ЗАДАНИЙ С КРАТКИМ ОТВЕТОМ**

Всего баллов: \_\_\_\_\_

**ЗАПОЛНЯЕТСЯ ОТВЕТСТВЕННЫМ ОРГАНИЗАТОРОМ В АУДИТОРИИ.**

**ЕДИННЫЙ ГОСУДАРСТВЕННЫЙ ЭКЗАМЕН - 2021**  
**БЛАНК ОТВЕТОВ № 2** лист 1

Имя, фамилия, отчество: \_\_\_\_\_  
 Место рождения: \_\_\_\_\_  
 Дата рождения: \_\_\_\_\_  
 Номер документа: \_\_\_\_\_

**РЕЗУЛЬТАТЫ ВЫПОЛНЕНИЯ ЗАДАНИЙ С КРАТКИМ ОТВЕТОМ**

Всего баллов: \_\_\_\_\_

**ЗАПОЛНЯЕТСЯ ОТВЕТСТВЕННЫМ ОРГАНИЗАТОРОМ В АУДИТОРИИ.**

**ЕДИННЫЙ ГОСУДАРСТВЕННЫЙ ЭКЗАМЕН - 2021**  
**БЛАНК ОТВЕТОВ № 2** лист 2

Имя, фамилия, отчество: \_\_\_\_\_  
 Место рождения: \_\_\_\_\_  
 Дата рождения: \_\_\_\_\_  
 Номер документа: \_\_\_\_\_

**РЕЗУЛЬТАТЫ ВЫПОЛНЕНИЯ ЗАДАНИЙ С КРАТКИМ ОТВЕТОМ**

Всего баллов: \_\_\_\_\_

**ЗАПОЛНЯЕТСЯ ОТВЕТСТВЕННЫМ ОРГАНИЗАТОРОМ В АУДИТОРИИ.**

**оборотная сторона бланка НЕ ЗАПОЛНЯЕТСЯ**

Единый государственный экзамен. РУССКИЙ ЯЗЫК. 11 класс. (1-1-12)

**Часть 1**

**Инструкции по выполнению работы**

На выполнение экзаменационной работы по русскому языку дается 3 часа (180 минут). Работа состоит из 3 частей.

Часть 1 включает 31 задание (A1 – A31). К каждому из них даны 4 варианта ответа, из которых только один правильный.

Часть 2 состоит из 8 заданий (B1 – B8). Ответы к этим заданиям вы должны сформулировать самостоятельно.

Часть 3 состоит из одного задания (C1) и представляет собой небольшую письменную работу по тексту (сочинение).

Составьте письменные задания в том порядке, в котором они даны. Для экономии времени пропускайте задание, которое не удаётся выполнить сразу, и переходите к следующему. Если после выполнения всей работы у вас останется время, вы можете вернуться к пропущенным заданиям.

Правильный ответ в зависимости от сложности задания оценивается одним или несколькими баллами. Баллы, полученные вами за все выполненные задания, суммируются. Постарайтесь выполнить как можно больше заданий и набрать как можно больше баллов.

**Желаем успеха!**

Экземпляр № 1

**КИМ № 0010015861**  
**БР № 2730196076401**

**Организационные указания**

Для каждого вопроса выберите один вариант ответа.

- 1) указать выделенный вариант ответа. Если выделенных вариантов несколько, укажите только один вариант ответа;
- 2) указать букву или цифру ответа;
- 3) написать только часть слова и не использовать тире между частями.

**Указания к ЦТ**

Укажите в ответе варианты ИВ.

- 1) неопределённо-личное инфинитивное предложение; 2) неопределённо-личное инфинитивное предложение; 3) неопределённо-личное инфинитивное предложение; 4) неопределённо-личное инфинитивное предложение.

**Указания к А1-А31**

Укажите вариант ответа.

- 1) указать выделенный вариант ответа. Если выделенных вариантов несколько, укажите только один вариант ответа;
- 2) указать букву или цифру ответа;
- 3) написать только часть слова и не использовать тире между частями.

**Указания к B1-B8**

Укажите вариант ответа.

- 1) указать выделенный вариант ответа. Если выделенных вариантов несколько, укажите только один вариант ответа;
- 2) указать букву или цифру ответа;
- 3) написать только часть слова и не использовать тире между частями.

**Указания к C1**

Укажите вариант ответа.

- 1) указать выделенный вариант ответа. Если выделенных вариантов несколько, укажите только один вариант ответа;
- 2) указать букву или цифру ответа;
- 3) написать только часть слова и не использовать тире между частями.

## Черно-белые односторонние бланки:

- бланк регистрации;
- бланк ответов № 1;
- бланк ответов № 2 лист 1;
- бланк ответов № 2 лист 2;
- КИМ;
- **контрольный лист**

КИМ № 0010015861  
БР № 2730196076401

**Организационные указания**

Для каждого вопроса выберите один вариант ответа.

- 1) указать выделенный вариант ответа. Если выделенных вариантов несколько, укажите только один вариант ответа;
- 2) указать букву или цифру ответа;
- 3) написать только часть слова и не использовать тире между частями.

**Указания к ЦТ**

Укажите в ответе варианты ИВ.

- 1) неопределённо-личное инфинитивное предложение; 2) неопределённо-личное инфинитивное предложение; 3) неопределённо-личное инфинитивное предложение; 4) неопределённо-личное инфинитивное предложение.

**Указания к А1-А31**

Укажите вариант ответа.

- 1) указать выделенный вариант ответа. Если выделенных вариантов несколько, укажите только один вариант ответа;
- 2) указать букву или цифру ответа;
- 3) написать только часть слова и не использовать тире между частями.

**Указания к B1-B8**

Укажите вариант ответа.

- 1) указать выделенный вариант ответа. Если выделенных вариантов несколько, укажите только один вариант ответа;
- 2) указать букву или цифру ответа;
- 3) написать только часть слова и не использовать тире между частями.

**Указания к C1**

Укажите вариант ответа.

- 1) указать выделенный вариант ответа. Если выделенных вариантов несколько, укажите только один вариант ответа;
- 2) указать букву или цифру ответа;
- 3) написать только часть слова и не использовать тире между частями.

Единый государственный экзамен. РУССКИЙ ЯЗЫК. 11 класс. (1-1-12)

**Часть 1**

**Инструкции по выполнению работы**

На выполнение экзаменационной работы по русскому языку дается 3 часа (180 минут). Работа состоит из 3 частей.

Часть 1 включает 31 задание (A1 – A31). К каждому из них даны 4 варианта ответа, из которых только один правильный.

Часть 2 состоит из 8 заданий (B1 – B8). Ответы к этим заданиям вы должны сформулировать самостоятельно.

Часть 3 состоит из одного задания (C1) и представляет собой небольшую письменную работу по тексту (сочинение).

Составьте письменные задания в том порядке, в котором они даны. Для экономии времени пропускайте задание, которое не удаётся выполнить сразу, и переходите к следующему. Если после выполнения всей работы у вас останется время, вы можете вернуться к пропущенным заданиям.

Правильный ответ в зависимости от сложности задания оценивается одним или несколькими баллами. Баллы, полученные вами за все выполненные задания, суммируются. Постарайтесь выполнить как можно больше заданий и набрать как можно больше баллов.

**Желаем успеха!**

Экземпляр № 1

**КИМ № 0010015861**  
**БР № 2730196076401**

**Организационные указания**

Для каждого вопроса выберите один вариант ответа.

- 1) указать выделенный вариант ответа. Если выделенных вариантов несколько, укажите только один вариант ответа;
- 2) указать букву или цифру ответа;
- 3) написать только часть слова и не использовать тире между частями.

**Указания к ЦТ**

Укажите в ответе варианты ИВ.

- 1) неопределённо-личное инфинитивное предложение; 2) неопределённо-личное инфинитивное предложение; 3) неопределённо-личное инфинитивное предложение; 4) неопределённо-личное инфинитивное предложение.

**Указания к А1-А31**

Укажите вариант ответа.

- 1) указать выделенный вариант ответа. Если выделенных вариантов несколько, укажите только один вариант ответа;
- 2) указать букву или цифру ответа;
- 3) написать только часть слова и не использовать тире между частями.

**Указания к B1-B8**

Укажите вариант ответа.

- 1) указать выделенный вариант ответа. Если выделенных вариантов несколько, укажите только один вариант ответа;
- 2) указать букву или цифру ответа;
- 3) написать только часть слова и не использовать тире между частями.

**Указания к C1**

Укажите вариант ответа.

- 1) указать выделенный вариант ответа. Если выделенных вариантов несколько, укажите только один вариант ответа;
- 2) указать букву или цифру ответа;
- 3) написать только часть слова и не использовать тире между частями.





# ДБО №2

## Штаб ППЭ

Станция  
авторизации



**Копировать нельзя!!**

~~ДБО №2 с  
тренировочных  
мероприятий~~



# Форма ППЭ 12-04 МАШ

89 000 0000 14 - 03 - 2018  
(регион) (код МСУ) (код ППЭ) (номер аудитории) (предмет)



ВЕДОМОСТЬ УЧЕТА ВРЕМЕНИ ОТСУТСТВИЯ УЧАСТНИКОВ ГИА В АУДИТОРИИ

стр. 00

№	Фамилия И.О.	Номер бланка регистрации	покинул аудиторию (время)	вернулся в аудиторию (время)
1		2731292102544	:	:
2			:	:
3			:	:
4			:	:
5			:	:
6			:	:
7			:	:
8			:	:
9			:	:
10			:	:
11			:	:
12			:	:
13			:	:
14			:	:
15			:	:
16			:	:
17			:	:
18			:	:
19			:	:
20			:	:

Организатор(ы) в аудитории

(подпись)

(подпись)

(подпись)

(Ф.И.О.)

(Ф.И.О.)

(Ответств)

(Ответств)



21600001000030

120544

3048585z



2731292102544

(номер аудитории) (предмет) стр.

заполняются **ОБЯЗАТЕЛЬНО**

не гасить буквой Z

Апробация

Бланк регистрации

Код региона 89 Код образовательной организации 0000 Класс Номер Буква 000 Код пункта проведения ЕГЭ 0006 Номер аудитории 0000

Код предмета 12 Название предмета ОБЩ Дата проведения ЕГЭ 17-05-18 Резерв - 1 000

Заполнять гелевой или капиллярной ручкой ЧЕРНЫМИ чернилами ЗАГЛАВНЫМИ ПЕЧАТНЫМИ БУКВАМИ и ЦИФРАМИ по следующим образцам:

А Б В Г Д Е Ё Ж З И Й К Л М Н О П Р С Т У Ф Х Ц Ч Ш Щ Ъ Ы Ь Э Ю Я 1 2 3 4 5 6 7 8 9 0 X V I L -

**ВНИМАНИЕ!**

Все бланки и контрольные измерительные материалы рассматриваются в комплекте

# ГИА-11

ЕГЭ

- с 31 мая по 02 июля 2021 г.
- русский язык и предметы по выбору
- для поступления в организации высшего образования

ГВЭ  
аттестат

- с 25 мая по 16 июня 2021 г.
- русский язык и математика
- для лиц не планирующих поступление на обучение в организации высшего образования

ГВЭ  
КОЛОНИИ

- с 25 мая по 16 июня 2021 г.
- русский язык и математика

ГВЭ ОВЗ

- с 25 мая по 16 июня 2021 г.
- русский язык в форме ГВЭ или ЕГЭ

МИНИСТЕРСТВО ПРОСВЕЩЕНИЯ  
РОССИЙСКОЙ ФЕДЕРАЦИИ  
(МИНПРОСВЕЩЕНИЯ РОССИИ)

ФЕДЕРАЛЬНАЯ СЛУЖБА  
ПО НАДЗОРУ В СФЕРЕ  
ОБРАЗОВАНИЯ И НАУКИ  
(РОСОБРНАДЗОР)

«16» марта 2021 г.

РЕГИСТРИРОВАНО № 105/307  
от 16.03.2021 г.

Об особенностях проведения государственной итоговой аттестации по образовательным программам среднего общего образования в 2021 году

Во исполнение пункта 2 постановления Правительства Российской Федерации от 26 февраля 2021 г. № 256 «Об особенностях проведения государственной итоговой аттестации по образовательным программам основного общего и среднего общего образования в 2021 году» (официальный интернет-портал правовой информации <http://pravo.gov.ru>, 1 марта 2021 г.) и в соответствии с частью 5 статьи 59 Федерального закона от 29 декабря 2012 г. № 273-ФЗ «Об образовании в Российской Федерации» (Собрание законодательства Российской Федерации, 2012, № 53, ст. 7598; 2019, № 30, ст. 4134), пунктом 1 и подпунктами 4.2.25 и 4.2.26 пункта 4 Положения о Министерстве просвещения Российской Федерации, утвержденного постановлением Правительства Российской Федерации от 28 июля 2018 г. № 884 (Собрание законодательства Российской Федерации, 2018, № 32, ст. 5343; 2019, № 51, ст. 7631), пунктом 1 и подпунктами 5.2.7 и 5.2.8 пункта 5 Положения о Федеральной службе по надзору в сфере образования и науки, утвержденного постановлением Правительства Российской Федерации от 28 июля 2018 г. № 885 (Собрание законодательства Российской Федерации, 2018, № 32, ст. 5344; 2019, № 51, ст. 7643), п р и к а з ы в а е м:

Утвердить прилагаемые особенности проведения государственной итоговой аттестации по образовательным программам среднего общего образования в 2021 году.

Министр просвещения  
Российской Федерации

Руководитель Федеральной  
службы по надзору  
в сфере образования и науки

С.С. Крацов

А.А. Музаев

Об особенностях проведения ГИА - 03

Приказ Минпросвещения  
России и Рособрнадзора  
от 16.03.2021 №105/307

# ГИА-11

**ЕГЭ**

диски

при  
участниках

при  
участниках

**ЭМ**

**бланки**

**КИМ**

**ГВЭ**  
(аттестат + ОВЗ)

файл pdf

не позднее чем за  
1 к.д.

при участниках

# ГВЭ аттестат + ОВЗ

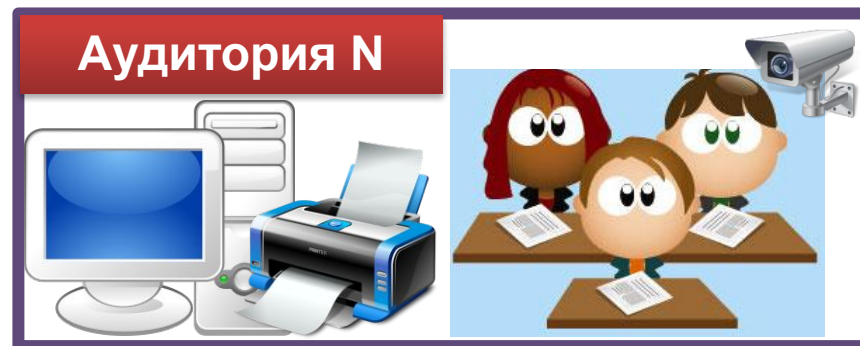
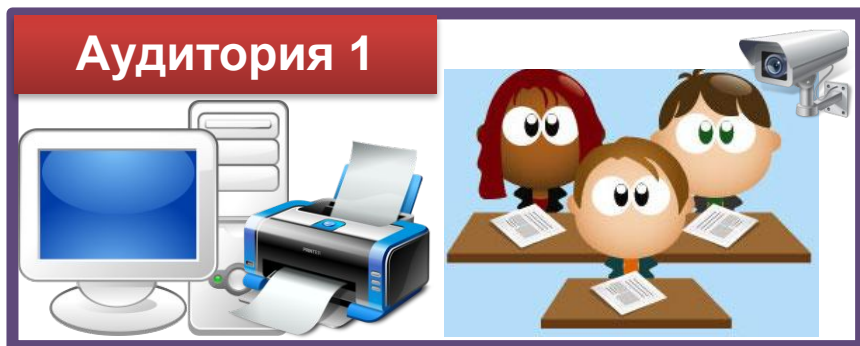

**за 1 календарный день до экзамена Член ГЭК и технический специалист проверяют работоспособность всех технических средств**



**Не ранее чем за 1 календарный день до экзамена в каждой аудитории проведения экзамена размещаются на компьютерах (ноутбуках) экзаменационные материалы ГВЭ в защищенном виде**



# ГВЭ аттестат + ОВЗ

## РЦОИ

- формирует бланки ГВЭ по ППЭ и передаёт **не позднее 3-х к.д.** до даты проведения экзамена

- за два дня до экзамена передаётся архив (под паролем) с КИМ

- в день экзамена не ранее 09.30 направляет на электронный адрес члена ГЭК пароль к КИМ

- приём и регистрация сканированных пакетов с бланками ГВЭ должна быть завершена в день экзамена не позднее 23.59

## ППЭ

- не позднее чем за 1 к.д. до экзамена бланки распечатывают

- не ранее чем за 1 к.д. до экзамена член ГЭК и технический специалист размещают ЭМ ГВЭ в каждой аудитории

- в день экзамена член ГЭК осуществляет введение пароля

- не ранее 10.00 организатор в аудитории инициирует печать ЭМ

- после завершения экзамена бланки и формы сканируются и направляются в РЦОИ



# ГИА- 9

## ОГЭ

## ГВЭ

### русский язык и математика

с 24 по 28 мая – основные сроки

с 8 июня по 02 июля – резервные сроки

с 03 по 15 сентября – дополнительный период

ГИА по предметам по выбору  
не проводится

МИНИСТЕРСТВО ПРОСВЕЩЕНИЯ  
РОССИЙСКОЙ ФЕДЕРАЦИИ  
(МИНПРОСВЕЩЕНИЯ РОССИИ)

ФЕДЕРАЛЬНАЯ СЛУЖБА  
ПО НАДЗОРУ В СФЕРЕ  
ОБРАЗОВАНИЯ И НАУКИ

(РОСОБРНАДЗОР)

«16» марта 2021 г.

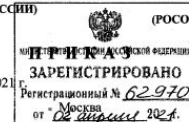

№ 104/306

Об особенностях проведения государственной итоговой аттестации по образовательным программам основного общего образования в 2021 году

Во исполнение пункта 2 постановления Правительства Российской Федерации от 26 февраля 2021 г. № 256 «Об особенностях проведения государственной итоговой аттестации по образовательным программам основного общего и среднего общего образования в 2021 году» (официальный интернет-портал правовой информации <http://pravo.gov.ru>, 1 марта 2021 г.) и в соответствии с частью 5 статьи 59 Федерального закона от 29 декабря 2012 г. № 273-ФЗ «Об образовании в Российской Федерации» (Собрание законодательства Российской Федерации, 2012, № 53, ст. 7598; 2019, № 30, ст. 4134), пунктом 1 и подпунктом 4.2.25 пункта 4 Положения о Министерстве просвещения Российской Федерации, утвержденного постановлением Правительства Российской Федерации от 28 июля 2018 г. № 884 (Собрание законодательства Российской Федерации, 2018, № 32, ст. 5343; 2019, № 51, ст. 7631), пунктом 1 и подпунктом 5.2.7 пункта 5 Положения о Федеральной службе по надзору в сфере образования и науки, утвержденного постановлением Правительства Российской Федерации от 28 июля 2018 г. № 885 (Собрание законодательства Российской Федерации, 2018, № 32, ст. 5344; 2019, № 51, ст. 7643), приказываем:

Утвердить прилагаемые особенности проведения государственной итоговой аттестации по образовательным программам основного общего образования в 2021 году.

Министр просвещения  
Российской Федерации

С.С. Крайнов

Руководитель Федеральной  
службы по надзору  
в сфере образования и науки

А.А. Музаев

Приказ Минпросвещения  
России и Рособрназора  
от 16.03.2021 №104/306

# ГИА-9

## БЛАНКИ ОДНОСТОРОННИЕ

Количество заполненных полей  
«Замена ошибочных ответов»

### Черно-белые односторонние бланки:

- бланк ответов №1;
- бланк ответов №2 лист 1;
- бланк ответов №2 лист 2;
- КИМ;
- контрольный лист.

**Копировать нельзя!!**



**СПАСИБО ЗА ВНИМАНИЕ!**