



ПАРУС

Подсистема «Регистр финансовой информации»

Региональная система управления
здравоохранением

ООО ЦИТ «Южный Парус»

201

8

Региональная система управления здравоохранением -
это программный комплекс, базирующийся на
платформе «Парус 8» и представляющий собой набор
специализированных подсистем разработанных с
учетом специфических особенностей медицинских
учреждений, а также региональных органов
управления здравоохранением

УЧЕТ

1. Демография
2. Финансирование
3. Управление государственными заданиями
4. Кадры и штатное расписание
5. Расчет заработной платы
6. Бухгалтерский учет
6. Расчет компенсации по оплате КУ

РЕГИСТРЫ

1. Регистр медицинских работников
2. Регистр медицинской техники
3. **Регистр финансовой информации**
4. Регистр медицинских организаций
5. Регистр ОКС

РСУЗ

Региональная система
управления
здравоохранением

ОТЧЕТЫ

1. Медицинская статистика
2. Сведение отчетности

КОНТРОЛЬ

1. Рабочее место руководителя
2. Администратор учреждения
3. Управление деловыми процессами

Региональная система управления здравоохранением

Схема взаимодействия

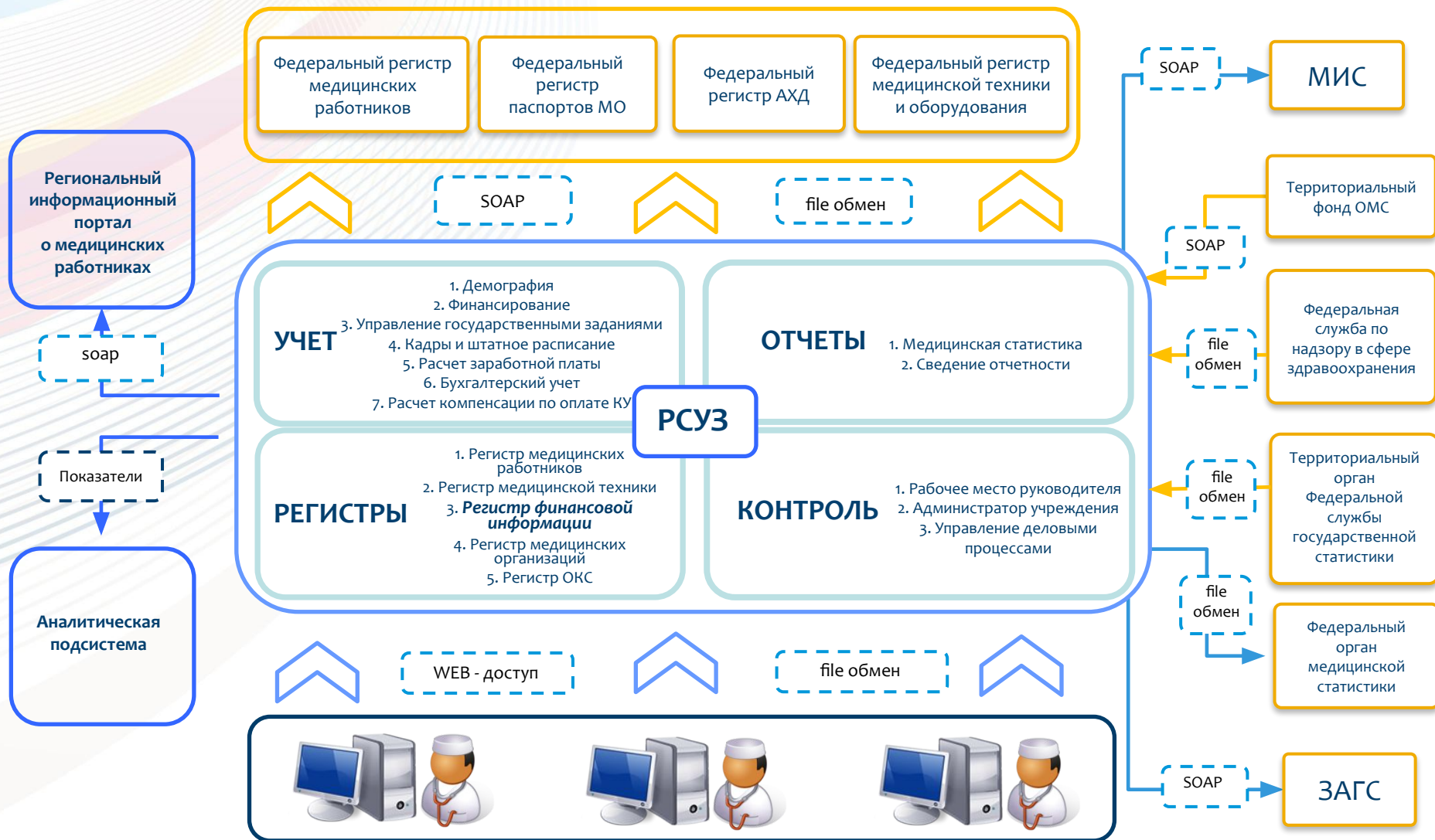

Подсистема «Регистр финансовой информации» разработана для контроля, анализа и мониторинга результатов административно-хозяйственной деятельности медицинских и образовательных организаций подведомственных органу управления здравоохранением. Подсистема реализована в рамках мероприятий по созданию Системы управления здравоохранением и функционирует на основании нормативно правовых актов Министерства здравоохранения РФ:

- Письмо Министерства здравоохранения РФ от. N 18-1/10/2-3205 Об осуществлении учета административно-хозяйственной деятельности в электронном виде во всех медицинских организациях РФ



- ✓ Расчет, визуализация и мониторинг показателей по заработной плате, по детализации кредиторских задолженностей и просроченным кредиторским задолженностям в динамике за выбранный период времени;
 - ✓ Анализ достоверности и контроль за исполнением организациями плана финансово-хозяйственной деятельности;
 - ✓ Возможность детализации сведений о заработной плате в разрезе сотрудников и исполняемых ими должностей;
 - ✓ Загрузка данных из локальных учетных систем посредством xml-файлов;
 - ✓ Форматно-логический контроль данных;
 - ✓ Построение аналитических отчетов и многомерных OLAP-кубов, содержащих данные о различных финансовых показателях деятельности организации;
 - ✓ Сверка данных по сотрудникам и исполняемым ими должностям в «Регистре медицинских работников» и «Регистре финансовой информации» с целью обнаружения расхождений в предоставляемых данных.
-







Система позволяет сопоставлять данные в двух регистрах по работникам, занимающим медицинские должности, с целью обнаружения расхождений в предоставляемых данных о медицинских работниках и занимаемых ими должностях. В частности, можно сверить:

- ✓ Все ли медицинские работники загружены в обе системы. Выявить случаи, когда работник занесен в одну из подсистем, а в другой отсутствует.
- ✓ Сопоставить поля, содержащие данные о работниках.
- ✓ Сверить исполнения должностей медицинских работников, насколько сведения, предоставленные в РФИ соответствуют сведениям, предоставленным в РРМР.

«Регистр медицинских работников» и «Регистр финансовой информации»



ПАРУС-Бюджет 8 Модуль загрузки данных АХД - [Регистр АХД. Импорт данных]

Файл Учёт Функции Отчёты Словари Окно Справка

Каталоги | Регистр АХД

Регистр АХД. Импорт данных

Юридическое лицо	Инд. учреждения	Наименование	Контроль	КПП	Месяц	Год	Статус	Последняя дата загрузки
<input type="checkbox"/> 6285	2317000807	ГБУЗ КБ №4 Сочи	(Нет)	231701001	Январь	2014	Выгружен	16.05.2014 14:23
<input type="checkbox"/> 6170	2309047657	ГБУЗ КБ №3 Краснодар	(Нет)	230901001	Март	2014	Выгружен	16.05.2014 10:55
<input type="checkbox"/> 8020	2315076568	МБУЗ ПТ №6 Новороссийск	(Нет)	231501001	Июль	2014	Выгружен	12.08.2014 11:27
<input type="checkbox"/> 4501	2350003153	МБУЗ ЦРБ Староминский	(Нет)	235001001	Март	2014	Выгружен	24.06.2014 09:22
<input type="checkbox"/> 4204	23470101							
<input type="checkbox"/> 2010	23030101							

№ п/п	Месяц	Год	Юр лицо	СНИЛС	Фамилия	Имя	Отчество	Должность	Сравнение с АХД
1	Декабрь	2016	МБУЗ Лабинского района "Центральная районная больница"	111-111-111 11	Мошкина	Олеся	Викторовна	медицинская сестра палатная (постовая)	Сотрудника нет в РРМР
2	Декабрь	2016	МБУЗ Лабинского района "Центральная районная больница"	111-111-111 12	Завалков	Елена	Юрьевна	медицинская сестра	Сотрудника нет в РРМР
3	Декабрь	2016	МБУЗ Лабинского района "Центральная районная больница"	111-111-111 13	Кондратенко	Ольга	Викторовна	медицинский лабораторный техник (фельдшер-лаборант)	Сотрудника нет в РРМР
4	Декабрь	2016	МБУЗ Лабинского района "Центральная районная больница"	111-111-111 14	Дергачева	Елена	Александровна	биолог	Сотрудника нет в РРМР
5	Декабрь	2016	МБУЗ Лабинского района "Центральная районная больница"	111-111-111 15	Дергачева	Елена	Александровна	биолог	Сотрудника нет в РРМР
6	Декабрь	2016	МБУЗ Лабинского района "Центральная районная больница"	111-111-111 16	Бондаренко	Инесса	Сергеевна	старшая медицинская сестра (акушер, фельдшер, операционная медицинская сестра, зубной техник)	Сотрудника нет в АХД
7	Декабрь	2016	МБУЗ Лабинского района "Центральная районная больница"	111-111-111 17	Баркулова	Лидия	Александровна	старшая медицинская сестра (акушер, фельдшер, операционная медицинская сестра, зубной техник)	Сотрудника нет в АХД
8	Декабрь	2016	МБУЗ Лабинского района "Центральная районная больница"	111-111-111 18	Астенко	Татьяна	Игоревна	старшая медицинская сестра (акушер, фельдшер, операционная медицинская сестра, зубной техник)	Сотрудника нет в АХД
9	Декабрь	2016	МБУЗ Лабинского района "Центральная районная больница"	111-111-111 19	Смышко	Алена	Антоновна	старшая медицинская сестра (акушер, фельдшер, операционная медицинская сестра, зубной техник)	Сотрудника нет в АХД
10	Декабрь	2016	МБУЗ Лабинского района "Центральная районная больница"	111-111-111 20	Савченко	Евгения	Александровна	старшая медицинская сестра (акушер, фельдшер, операционная медицинская сестра, зубной техник)	Сотрудника нет в АХД
11	Декабрь	2016	МБУЗ Лабинского района "Центральная районная больница"	111-111-111 21	Сидорова	Нина	Николаевна	старшая медицинская сестра (акушер, фельдшер, операционная медицинская сестра, зубной техник)	Сотрудника нет в АХД

Дата начисления	Код начисления	Наименование начисления	Сумма начисления	КПС	КФО
<input type="checkbox"/> 30.04.2014	Оклад			92809026640000000	7
<input type="checkbox"/> 30.04.2014	Надбавка сельск мест	Надбавка за работу в сельской местности		92809026640000000	7
<input type="checkbox"/> 30.04.2014	Надбавка за стаж	Доплата за стаж		92809026640000000	7
<input type="checkbox"/> 30.04.2014	Иные компенсационные	Надбавка за особые условия службы		92809026640000000	7
<input type="checkbox"/> 30.04.2014	ФСС травматизм	Страхование от несчастных случаев		92809026640000000	7
<input type="checkbox"/> 30.04.2014	ПФР	ПФ страховая индивидуальная часть		92809026640000000	7

Сверка данных о наличии информации по сотрудникам в обеих подсистемах



- ✓ Сведения о заработной плате представлены в расширенном формате в разрезе сотрудников и исполняемых ими должностей:

Дата начисления

Код и наименование начисления

КФО (Код финансового обеспечения)

КПС (Классификационный признак поступлений и выбытий)

Сумме начисления

- ✓ Реализованы проверки по блоку заработная плата;
- ✓ Построение различных отчетов, выборок и OLAP-кубов на основе данных о заработной плате.

«Расчет заработной платы» и «Регистр финансовой информации» OLAP кубы



ПАРУС-Бюджет 8 Модуль загрузки данных АХД - [Регистр АХД, Импорт данных]

Регистр АХД. Импорт данных (Объем выборки 222)

Юридическое лицо	Ини учреждения	Наименование	Контроль	КПП	Месяц	Год	Статус	Последняя дата загруз
<input checked="" type="checkbox"/> 6255	2349025018	ГБУЗ Пгубд №12 Славянской	Предупреждение	234901001	Декабрь	2016	Редактирование	24.01.2017 13:10
<input type="checkbox"/> 6259	2356042663	ГБУЗ ДР №3 Усть-Лабинский	Ошибка	235601001	Декабрь	2016	Редактирование	24.01.2017 12:01
<input type="checkbox"/> 6001	2302027115	ГБОУ СПО Армавирской медицинской колледж	(Нет)	230201001	Декабрь	2016	Редактирование	24.01.2017 09:47
<input type="checkbox"/> 6174	2311022836	ГБУЗ СКЛМБ Кононов	Предупреждение	231101001	Декабрь	2016	Редактирование	23.01.2017 18:24

Должность	Месяц	Показатели	Показатели	Показатели	Показатели	Показатели	Показатели	
Тип должности	Сумма начисления	Начислено Бюджет	Начислено Внебюджет	Начислено ОМС	Сумма начисления	Начислено Бюджет	Начислено Внебюджет	Начислено ОМС
эскулер	8 038,29	0,00	0,00	8 038,29	6 400,86	0,00	0,00	6 400,86
эскулер	13 336,39	0,00	0,00	13 336,39	24 348,36	0,00	0,00	24 348,36
эскулер	81 898,25	0,00	805,32	81 092,93	123 551,79	0,00	0,00	122 787,83
эскулер	25 632,78	0,00	0,00	25 632,78	27 753,86	0,00	0,00	27 753,86
эскулер	39 067,81	0,00	210,08	38 857,73	40 689,25	0,00	199,30	40 489,95
эскулер	2 801,16	0,00	0,00	2 801,16				
эскулер	145 453,34	0,00	0,00	145 453,34	155 679,23	0,00	0,00	155 679,23
эскулер	24 458,70	0,00	4 315,54	20 143,16	45 078,07	0,00	6 604,28	38 473,79
эскулер	4 153,77	0,00	0,00	4 153,77	1 590,84	0,00	0,00	1 590,84
эскулер	55 616,92	0,00	55 616,92	0,00	70 389,05	0,00	70 389,05	0,00
эскулер	87 230,78	0,00	13 408,51	73 822,27	109 621,62	0,00	17 150,45	92 471,17
эскулер	11 498,62	0,00	1 767,52	9 731,10	14 450,13	0,00	2 260,72	12 189,41
эскулер	793,04	0,00	121,91	671,13	996,51	0,00	161,67	834,84
эскулер	20 221,65	0,00	3 108,34	17 113,31	25 412,26	0,00	3 975,78	21 436,48
эскулер	32 127,38	0,00	19 105,56	13 021,82	19 674,42	0,00	19 674,42	0,00
эскулер	19 530,00	0,00	0,00	19 530,00	19 530,00	0,00	0,00	19 530,00
эскулер	212,22	0,00	212,22	0,00	3 405,08	0,00	5 653,94	25 751,14
эскулер	156 387,50	0,00	0,00	156 387,50	149 739,03	0,00	0,00	149 739,03
эскулер	7 274,28	0,00	0,00	7 274,28	17 269,59	0,00	0,00	17 269,59
эскулер	54 192,23	0,00	0,00	54 192,23	62 634,86	0,00	0,00	62 634,86
эскулер	65 597,36	0,00	0,00	65 597,36	84 926,35	0,00	0,00	84 926,35
эскулер	57 720,14	0,00	0,00	57 720,14	76 000,64	0,00	0,00	76 000,64
эскулер	1 597 596,00	0,00	0,00	1 597 596,00	1 680 822,83	0,00	0,00	1 680 822,83
эскулер	11 179,75	0,00	0,00	11 179,75	8 528,50	0,00	0,00	8 528,50
эскулер	56 517,91	0,00	2 189,08	54 328,83	58 969,22	0,00	2 310,39	56 658,83
эскулер					22 241,84	0,00	0,00	22 241,84
эскулер	92 155,38	25 979,98	1 418,81	64 756,59	125 512,82	35 010,88	10 954,63	79 547,31
эскулер	219 038,21	0,00	0,00	219 038,21	196 252,03	0,00	0,00	196 252,03
эскулер	20 558,83	20 558,83	0,00	0,00	47 028,89	47 028,89	0,00	0,00
эскулер	38 951,05	38 951,05	0,00	0,00	43 524,52	43 524,52	0,00	0,00

Отчет о размере заработной платы сотрудников медицинской организации по различным показателям



- ✓ Форматно-логический контроль данных по определенным перечням проверок;
- ✓ Автоматическое формирование отчета ЗП-Здрав, для предоставления в региональное Министерство здравоохранения;
- ✓ Загрузка данных посредством xml файлов из РФИ в федеральную информационную систему «Сервис административно-хозяйственной деятельности» отчета ЗП-Здрав.

«Регистр финансовой информации»

Передача отчета ЗП-Здрав на федеральный портал



ПАРУС-Бюджет 8 Модуль загрузки данных АХД - [Регистр АХД, Импорт данных]
Форма № ЗП-здрав

Каталоги

Регистр АХД

- 2401
- 8015
- 1322
- 6288
- 6180
- 6215
- 6217
- 0406
- 1301
- 3701
- 4304
- 8022
- 4801
- 4801
- 4801
- 8001
- 1401
- 4304
- 6193
- 1320
- 0738
- 6210
- 8028
- 8002
- 8014
- 6155
- 0720
- 1201
- 6180
- 0722
- 0501

Взаиморасчеты на конец периода

КФО

- 5
- 5
- 3
- 7
- 7

Сведения о бухгалтерском учете

Состояние

- Дата
- 13.12.2017 10:35
- 15.12.2017 14:25
- 13.12.2017 09:51

Сведения о численности и оплате труда работников сферы здравоохранения по категориям персонала

4 квартал 2017
(нарастающим итогом)

Категория персонала	Код категории персонала	№ строки	Средняя численность работников, человек		Фонд начисленной заработной платы работников за отчетный период, тыс руб с одним десятичным знаком			Фонд начисленной заработной платы работников по источникам финансирования, тыс руб с одним десятичным знаком					
			списочного состава (без внешних совместителей)	внешних совместителей	списочного состава (без внешних совместителей)		из гр.3 списочного состава (без внешних совместителей)			из гр.5 внешних совместителей			
					всего	в том числе по внутреннему совместительству	внешних совместителей	за счет средств бюджетов всех уровней (субсидий)	ОМС	средства от приносящей доход деятельности, по родовым сертификатам	за счет средств бюджетов всех уровней (субсидий)	ОМС	средства от приносящей доход деятельности, по родовым сертификатам
А	В	В	1	2	3	4	5	6	7	8	9	10	11
МБУЗ ССМП													
Всего работников (сумма строк 02-04, 06-08, 10-13)	100	1	95,4	0,2	52830,3	4637,0	0,0	926,1	51761,9	142,3	0,0	0,0	0,0
в том числе:													
руководитель организации	101	2	0,4	0,0	879,0	12,5	0,0	0,0	873,5	5,5	0,0	0,0	0,0
заместители руководителя и руководители структурных подразделений (кроме врачей-руководителей структурных подразделений), иные руководители	102	3	3,5	0,0	2821,0	-0,4	0,0	0,0	2805,6	15,4	0,0	0,0	0,0
педагогические работники	281	4	0,0	0,0	0,0	0,0	0,0	0,0	0,0	0,0	0,0	0,0	0,0
из них преподаватели	282	5	0,0	0,0	0,0	0,0	0,0	0,0	0,0	0,0	0,0	0,0	0,0
врачи (кроме зубных), включая врачей-руководителей структурных подразделений	401	6	9,3	0,0	7834,8	715,5	0,0	195,1	7609,0	30,7	0,0	0,0	0,0
социальные работники	501	7	0,0	0,0	0,0	0,0	0,0	0,0	0,0	0,0	0,0	0,0	0,0
научные работники	301	8	0,0	0,0	0,0	0,0	0,0	0,0	0,0	0,0	0,0	0,0	0,0
из них научные сотрудники	311	9	0,0	0,0	0,0	0,0	0,0	0,0	0,0	0,0	0,0	0,0	0,0
средний медицинский (фармацевтический) персонал (персонал, обеспечивающий условия для предоставления медицинских услуг)	411	10	49,3	0,0	31699,1	3639,4	0,0	568,9	31069,7	60,5	0,0	0,0	0,0
младший медицинский (фармацевтический) персонал (персонал, обеспечивающий условия для предоставления медицинских услуг)	421	11	0,0	0,0	2547,7	267,7	0,0	20,8	2526,9	0,0	0,0	0,0	0,0
работники, имеющие высшее фармацевтическое или иное высшее образование, предоставляющие медицинские услуги (обеспечивающие предоставление медицинских услуг)	431	12	0,0	0,0	0,0	0,0	0,0	0,0	0,0	0,0	0,0	0,0	0,0
прочий персонал	103	13	32,9	0,2	7048,7	2,3	0,0	141,3	6877,2	30,2	0,0	0,0	0,0

дата загрузки

17:36

12:49

17:01

12:56

13:03

19:22

09:32

14:21

14:41

16:19

14:43

18:09

18:31

14:39

16:36

15:19

09:25

10:25

17:24

16:21

10:18

10:29

18:09

16:51

15:25

15:03

15:51

17:34

15:07

состояние

фбо

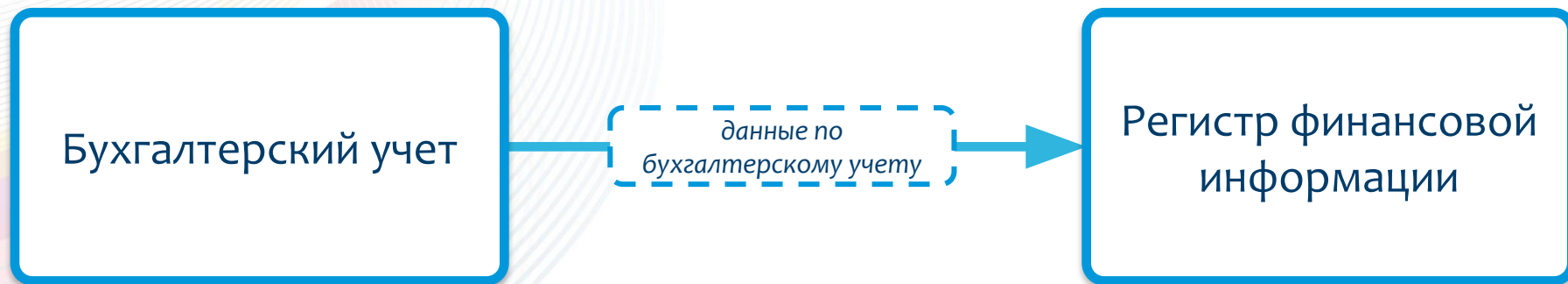

- ✓ Загрузка данных по счетам бухгалтерского учета: остатки, обороты, расшифровка задолженности;
- ✓ Форматно-логический контроль данных по определенным перечням проверок;
- ✓ Загрузка данных посредством xml файлов из локальных программных продуктов по бухгалтерскому учету, прямая загрузка данных из подсистемы «Парус 8. Бухгалтерский учет»;

«Бухгалтерский учет» и «Регистр финансовой информации»

Формирование пользовательского отчета



ПАРУС-Бюджет 8 Модуль загрузки данных АХД - [Регистр АХД, Импорт данных]

Файл Учёт Функции Отчёты Словари Окно Справка

Каталоги | Регистр АХД

Регистр АХД. Импорт данных (Объём выборки: 1)

Юридическое ли
 ДемоОрганизация

Учреждение: Демонстрационная Организация
Структурное подразделение:
Наименование учредителя:
Наименование бюджета:
Единица измерения: RUB

за Май 2017 г.
Дата по ОКПО:
по ОКЕИ: 383

Месяц Май 2017 г. - Май 2017 г.
Форма 0504072

Номер п/п	Счет	Остаток на начало года		Остаток на начало периода		Оборот за период		Оборот с начала года		Остаток на конец периода		Номер журнала операций
		по дебету	по кредиту	по дебету	по кредиту	по дебету	по кредиту	по дебету	по кредиту	по дебету	по кредиту	
1	2	3	4	5	6	7	8	9	10	11	12	13
1	0909000000000000 210124 000			55 511,90						55 511,90		
2	0909000000000000 210126 000			78 211,65						78 211,65		
3	0909000000000000 210134 000			186 241,30						186 241,30		
4	0909000000000000 210136 000			180 651,00	3 500,00					177 151,00		
5	0909000000000000 210424 000				49 089,36		356,81		356,81		49 446,17	
	0909000000000000 210424 410						356,81		356,81			
6	0909000000000000 210426 000				78 211,65						78 211,65	
7	0909000000000000 210434 000				186 241,30						186 241,30	
8	0909000000000000 210436 000				177 151,00						177 151,00	
9	0909000000000000 220123 000			246 865,00	246 865,00	51 925,00	51 925,00	51 925,00	51 925,00			
	0909000000000000 220123 510					51 925,00		51 925,00				
	0909000000000000 220123 610						51 925,00		51 925,00			
10	0909000000000000 221003 000			246 865,00	246 865,00	51 925,00	51 925,00	51 925,00	51 925,00			
	0909000000000000 221003 560					51 925,00		51 925,00				
	0909000000000000 221003 660						51 925,00		51 925,00			
11	0909000000000000 221006 000				133 723,55						133 723,55	
12	0909000000000000 221011 000			363,10	363,10							
13	0909000000000000 221012 000			363,10	363,10							
14	0909000000000000 230304 000			726,20	726,20							
15	0909000000000000 240120 000			4 927,24		356,81		356,81		5 284,05		
	0909000000000000 240120 271					356,81		356,81				
	0909000000000000 271	104,12	0909000000000000	3 603,94		31.05.2017	31306	410	(4) 909 Амортизация 104.12			
	0909000000000000 120	120		-19 274,74		01.05.2017	1340042587					
	0909000000000000 130	130		-162 491,34		01.05.2017	1340042630					

Сумма(Сумма)

Формирование пользовательского отчета – Главная книга.

«Бухгалтерский учет» и «Регистр финансовой информации»

Отчет об исполнении ПФХД



ПАРУС-Бюджет 8 Модуль загрузки данных АХД - [Регистр АХД, Импорт данных]

Файл Учёт Функции Отчёты Словари Окно Справка

Каталоги

Регистр АХД. Импорт данных

Юридическое лицо	Инт учреждения	Наименование	Контроль	КПП	Месяц	Год	Статус	Последняя дата загрузки
<input checked="" type="checkbox"/> 6283	▼ Отобразить...	F6	Предупреждение	231101001	Декабрь	2016	Выгружен	17.01.2017 16:57
<input type="checkbox"/>	⌵ Отобразить по колонке...	F7						
<input type="checkbox"/>	📄 Перенести...							
<input type="checkbox"/>	✖ Удалить	Del						

Отчет об исполнении плана финансово-хозяйственной деятельности (по данным бухгалтерского учета)

КФО	КПС	КЭК	План	Принято обязательств	Принято денежных обязательств	Исполнено	Остаток плана	Остаток обязательств в	Не олачено обязательств в	Не оплачено денежных обязательств	Заключено по конкурсным процедурам	Экономия от конкурсных процедур
1	2	3	4	5	6	7	8 (= 4 - 5)	9 (= 5 - 6)	10 (= 5 - 7)	11 (= 6 - 7)	12	13
2	00000000000000111	211	1 547 000,00	1 547 000,00	1 418 083,32	1 358 127,17	0,00	128 916,68	188 872,83	59 956,15		
2	00000000000000119	213	467 200,00	428 261,17	428 261,17	429 177,02	38 938,83	0,00	-915,85	-915,85		
2	00000000000000244	226	110 000,00	90 000,00	27 000,00	25 000,00	20 000,00	63 000,00	65 000,00	2 000,00	75 000,00	3 200,00
2	00000000000000244	340	40 000,00	30 000,00	31 214,00	31 214,00	10 000,00	-1 214,00	-1 214,00	0,00		
ИТОГО			2 164 200,00	2 095 261,17	1 904 558,49	1 843 518,19	68 938,83	190 702,68	251 742,98	61 040,30	75 000,00	3 200,00

<input type="checkbox"/>	оборот	7	00000000000000244	506.10	340	00000000000000244	502.11	340	13 363,00	13.12.2016	Принятие договорных обязательств
<input type="checkbox"/>	оборот	7	00000000000000244	506.10	340	00000000000000244	502.11	340	16 360,00	13.12.2016	Принятие договорных обязательств
<input type="checkbox"/>	оборот	7	00000000000000244	506.10	340	00000000000000244	502.11	340	17 352,00	13.12.2016	Принятие договорных обязательств
<input type="checkbox"/>	оборот	7	00000000000000244	506.10	340	00000000000000244	502.11	340	47 675,00	13.12.2016	Принятие договорных обязательств
<input type="checkbox"/>	оборот	7	00000000000000244	506.10	340	00000000000000244	502.11	340	3 950,00	14.12.2016	Принятие договорных обязательств
<input type="checkbox"/>	оборот	7	00000000000000244	506.10	340	00000000000000244	502.11	340	12 194,50	14.12.2016	Принятие договорных обязательств
<input type="checkbox"/>	оборот	7	00000000000000244	506.10	340	00000000000000244	502.11	340	10 354,00	14.12.2016	Принятие договорных обязательств
<input type="checkbox"/>	оборот	7	00000000000000244	506.10	340	00000000000000244	502.11	340	19 800,00	14.12.2016	Принятие договорных обязательств
<input type="checkbox"/>	оборот	7	00000000000000244	506.10	340	00000000000000244	502.11	340	57 450,00	14.12.2016	Принятие договорных обязательств
<input type="checkbox"/>	оборот	2	00000000000000244	506.10	340	00000000000000244	502.11	340	55 139,95	06.12.2016	Принятие договорных обязательств
<input type="checkbox"/>	оборот	5	00000000000000244	506.10	340	00000000000000244	502.11	340	97 500,00	06.12.2016	Принятие договорных обязательств
<input type="checkbox"/>	оборот	2	00000000000000244	506.10	226	00000000000000244	502.11	226	99 528,26	06.12.2016	Принятие договорных обязательств
<input type="checkbox"/>	оборот	7	00000000000000244	506.10	340	00000000000000244	502.11	340	21 075,00	06.12.2016	Принятие договорных обязательств
<input type="checkbox"/>	оборот	7	00000000000000244	506.10	340	00000000000000244	502.17	340	288 666,75	06.12.2016	Извещение о проведении конкурса, торгов, запроса котировок
<input type="checkbox"/>	оборот	7	00000000000000244	506.10	226	00000000000000244	502.11	226	40 800,00	06.12.2016	Принятие договорных обязательств

Отчет об исполнении плана финансово-хозяйственной деятельности (по данным бухгалтерского учета)

Управление деловыми процессами

запросы

Регистр финансовой информации

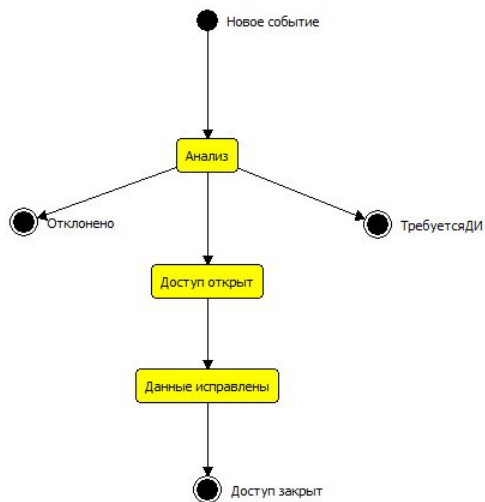

В случае возникновения у организации потребности изменения отправленных ранее в «РФИ» данных:

1. Формируется заявка в «УДП» с типом «Открытие доступа»;
2. Зарегистрированная заявка рассматривается и обрабатывается ответственным сотрудником;
3. Запрашивается дополнительная информация ответственным сотрудником у организации, подавшей заявку;
4. Открывается доступ организации для изменения данных, в случае принятия положительного решения, либо отклоняется поданная заявка;
5. Закрывается доступ и блокируется исправленная информация, для исключения бесконтрольного изменения данных.

«Управление деловыми процессами» и «Регистр финансовой информации»

Процесс обработки запроса



The screenshot displays the 'ПАРУС-Бюджет 8 Управление деловыми процессами - [События]' application window. The main window contains a list of events with columns for registration number, date, and status. A dialog box titled 'События: Добавление' is open, showing the 'Событие' tab. The dialog includes fields for 'Дата' (26.01.2017 11:03), 'Номер' (АХДОТ 8), 'Тип' (Открытие доступа АХ...), and 'Статус' (Новое событие). There are also fields for 'Клиент' (Organization and Employee) and buttons for 'Записать', 'Закрыть', and 'Справка'.

Регистрационный номер	Дата регистрации	Дата последнего изменения	Тип	Статус	Аннулировано	Дней до исполнения	Файлы	Срок исп.
<input checked="" type="checkbox"/> АХДОТ-1	28.11.2014 10:32	01.12.2014 10:32						
<input type="checkbox"/> АХДОТ-2	01.12.2014 16:09	11.12.2014 16:09						
<input type="checkbox"/> АХДОТ-6	16.05.2016 13:01	16.05.2016 13:01						
<input type="checkbox"/> АХДОТ-5	16.05.2016 12:54	16.05.2016 12:54						
<input type="checkbox"/> АХДОТ-3	11.02.2015 17:51	11.02.2015 17:51						
<input type="checkbox"/> АХДОТ-7	16.05.2016 13:52	16.05.2016 13:52						

Дата изменени	Действие	Доступ	Инициатор	Исполнитель	Ссылка
<input checked="" type="checkbox"/> 28.11.2014 10:32	Добавление/размножение события				
<input type="checkbox"/> 28.11.2014 10:37	Переадресация события				
<input type="checkbox"/> 28.11.2014 10:37	Изменение статуса события				
<input type="checkbox"/> 28.11.2014 10:40	Изменение статуса события				
<input type="checkbox"/> 28.11.2014 10:41	Выполнение возврата в предыдущее состояние				
<input type="checkbox"/> 28.11.2014 20:23	Изменение статуса события				
<input type="checkbox"/> 28.11.2014 20:26	Выполнение возврата в предыдущее состояние				
<input type="checkbox"/> 28.11.2014 21:15	Изменение статуса события				
<input type="checkbox"/> 28.11.2014 21:15	Выполнение возврата в предыдущее состояние				
<input type="checkbox"/> 01.12.2014 14:26	Изменение статуса события	Доступ открыт		1331 S09174	1331
<input type="checkbox"/> 01.12.2014 16:12	Изменение статуса события	Данные исправ.		1331 S09174	1331
<input type="checkbox"/> 01.12.2014 16:24	Изменение статуса события	Доступ закрыт		1331 S09174	1331

Обработка запросов от организации на исправление ранее загруженной информации

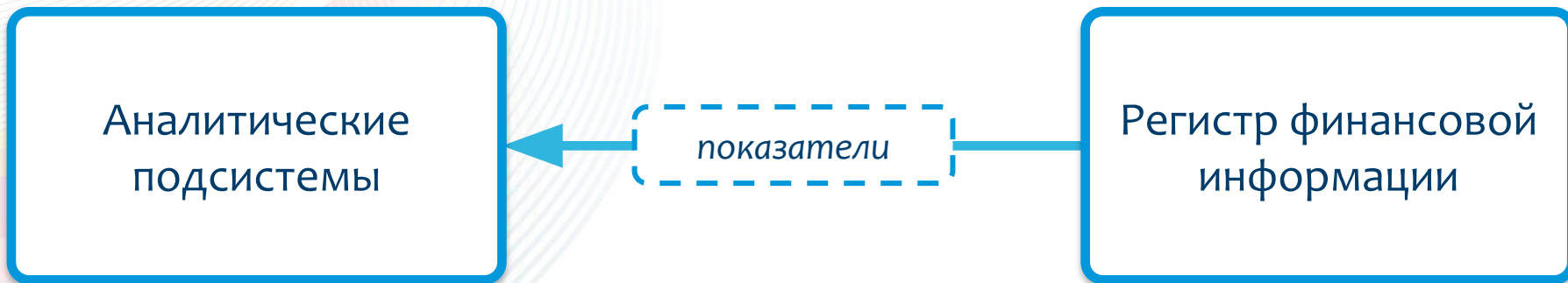

- ✓ Формирование и анализ фонда заработной платы и данных о бухгалтерском учете организаций и их визуализация;
- ✓ Представление данных о заработной плате, детализация кредиторских задолженностей, просроченных кредиторских задолженностях в динамике за выбранный период времени;
- ✓ Детализация по географическому признаку (страна, регион, район, по всем ГБУЗ или МБУЗ, профилям учреждения, либо отдельным учреждениям)
- ✓ Графическое отображение показателей по заработной плате, детализация кредиторских задолженностей и просроченных кредиторских задолженностях.



Сравнение финансовых показателей по месяцам, в разрезе муниципального образования

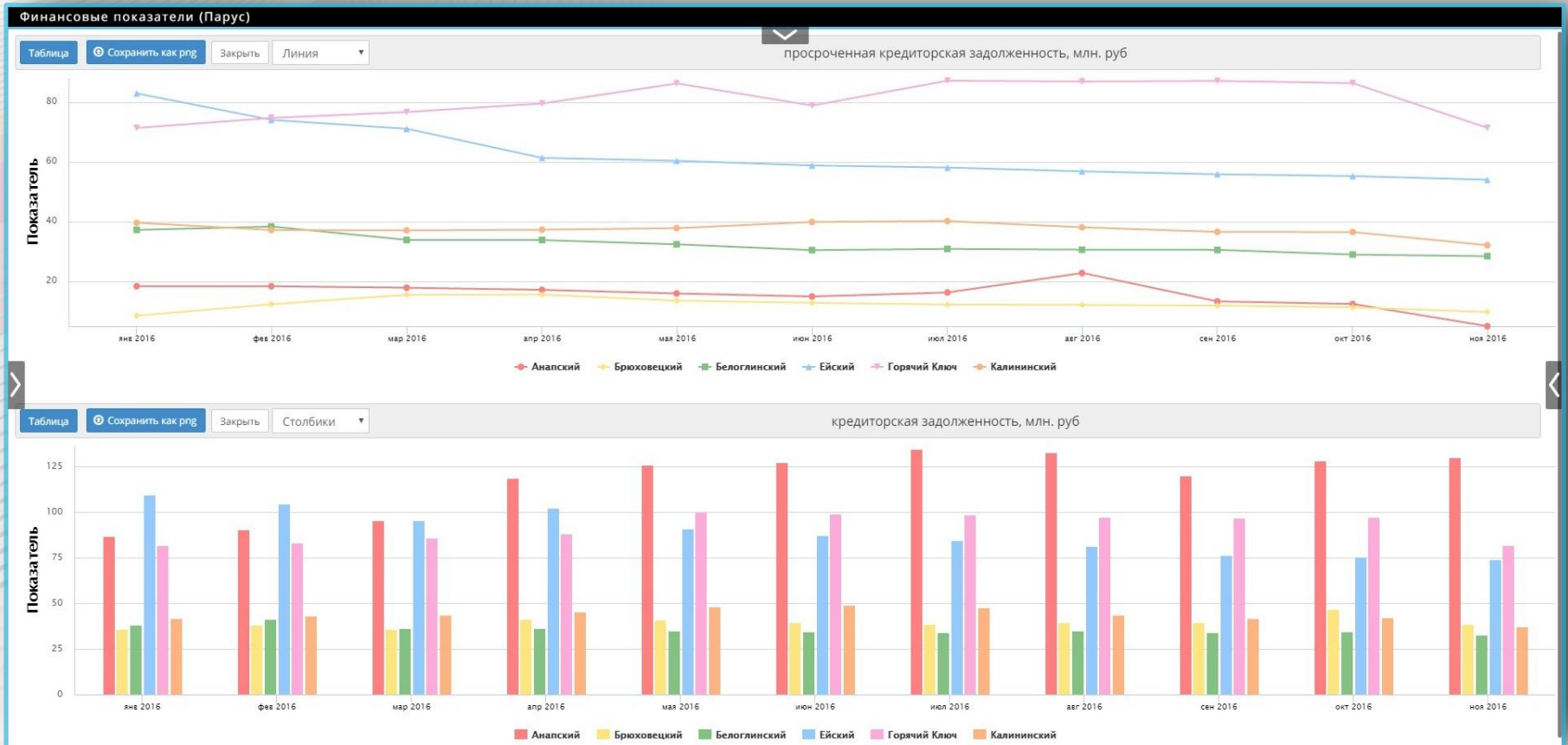

Сравнение показателей по кредиторской задолженности, в разрезе нескольких муниципальных образований



ООО ЦИТ «Южный Парус»,
350000, г. Краснодар, ул. Рашпилевская, д. 55, оф. 40
(861) 262-77-77

www.parusyug.ru