



Департамент образования, культуры и спорта Ненецкого автономного округа  
ГБПОУ НАО «Нарьян-Марский социально-гуманитарный колледж  
имени И.П. Выучейского»

# Отчет по производственной практике

Специальность: 34.02.01 «Сестринское дело»

3 курс, 319 группа

ФИО студентов:

Кошкина Е.В.

Трапезникова Е.О.

Руководители практики:

Боровинских М.В.

Дорохова И.С.

г. Нарьян-Мар  
2020г.

## Общие сведения о прохождении практики

- ▶ Специальность: 34.02.01 «Сестринское дело».
- ▶ ПДП «Преддипломная практика»
- ▶ Срок практики: 12.05.2020 - 09.06.2020
- ▶ База практики: ГБУЗ НАО «ОПТД» взрослое отделение.
- ▶ Цель практики: выявить наличие или отсутствие профессиональных компетенций, необходимых для включения в самостоятельную трудовую деятельность.
- ▶ Руководитель практики от ГБУЗ НАО «ОПТД»: Дорохова И.С.
- ▶ Руководитель практики от НМСГК:  
Боровинских М.В.



# Структура взрослого отделения ГБУЗ НАО «ОПТД»

- ▶ палат 12, койко-мест 20,
- ▶ первый этаж: боксы для пациентов с бактериовыделением, шлюз,
- ▶ второй этаж: пациенты без бактериовыделения,
- ▶ процедурная 1 этажа, процедурная 2 этажа,
- ▶ ординаторская, кабинет старшей медицинской сестры,
- ▶ пост м/с,
- ▶ кабинет кастелянши (бельевая),
- ▶ буфет для раздачи пищи, лифт для подачи пищи на второй этаж,
- ▶ 3 раздевалки (для больных и медперсонала),
- ▶ 2 санитарно-гигиенические комнаты, туалеты,
- ▶ приемное отделение,
- ▶ палата для маломобильных пациентов.



# Взрослое отделение ГБУЗ НАО «ОПТД»

## Функции:

- ▶ дифференциальная диагностика заболеваний органов дыхания неясной этиологии,
- ▶ проведение внешнего контроля качества микроскопических исследований мокроты, выполняемых в лабораториях
- ▶ консультирование и комплексное лечение больных туберкулёзом различной локализации,
- ▶ лечение впервые выявленных больных туберкулезом органов дыхания,
- ▶ контролируемая химиотерапия пациентов, с впервые выявленными формами туберкулеза органов дыхания и сохраненной лекарственной устойчивостью к возбудителю туберкулеза,
- ▶ динамическое наблюдение пациентов и постоянно контактирующих с ними лиц.

## Инструкции и нормативные документы, необходимые при работе в данном отделении:

- ▶ Инструкция №32 по охране труда медицинского персонала;
- ▶ Инструкция №48 по охране труда медицинской сестры процедурной;
- ▶ Инструкция №8 по оказанию первой помощи пострадавшим при несчастных случаях;
- ▶ Инструкция по охране труда при эксплуатации электрооборудования;
- ▶ Инструкция по сбору, обезвреживанию, временному хранению и транспортировке мед. отходов в ГБУЗ НАО «ОПТД» и другие.
- ▶ Приказ МЗ РФ от 21.03.2003г. «О совершенствовании противотуберкулезных мероприятий в Российской Федерации» №109
  - ▶ - Санитарно-эпидемические правила «Профилактика туберкулеза». СП 3.1.1295-03 от 25.06.2003.
  - ▶ - Приказ МЗ РФ от 13.02.2004г. №50 «О введении в действие учетной и отчетной документации мониторинга туберкулеза»
  - ▶ - ФЗ от 17.06.2001г. № 77-ФЗ «О предупреждении распространения туберкулеза в РФ»
  - ▶ - СанПин 2.1.3.2630-10 «Санитарно-эпидемиологические требования к организациям, осуществляющим медицинскую деятельность»
  - ▶ - Отраслевой стандарт 42-21-2-85, определяющий методы, средства и режим дезинфекции и стерилизации изделий медицинского назначения (шприцев, игл, инструментария) ОСТ 42-21-2-85.



# В качестве медицинской сестры палатной (постовой)

## ВПД1. Проведение профилактических мероприятий

- ▶ проведение мероприятий по сохранению и укреплению здоровья пациента, профилактике инфекционных и неинфекционных заболеваний;
- ▶ проведение санитарно-просветительной работы среди пациента и его окружения по укреплению здоровья и профилактике заболеваний, пропаганде здорового образа жизни;
- ▶ ведение медицинской документации

## ВПД 2. Участие в лечебно-диагностическом и реабилитационном процессах

- ▶ обеспечение оснащения и подготовка к работе рабочего места в соответствии с требованиями;
- осуществление приема вновь поступивших пациентов;
- ▶ осуществление личной гигиены;
- ▶ осуществление контроля и поддержание в отделении санитарно-гигиенического, противоэпидемического и лечебно-охранительного режима;
- ▶ осуществление ухода и наблюдения за пациентами на основе принципов медицинской этики и деонтологии, контроль за выполнением пациентом назначений лечащего врача;
- ▶ выполнение профилактических и лечебно-диагностических процедур, назначенных врачом в соответствии с требованиями и алгоритмами;
- ▶ консультирование в доступной форме пациента и его окружения

## В качестве медицинской сестры палатной (постовой)

ВПД 3. Оказание доврачебной медицинской помощи при неотложных и экстремальных состояниях.

- ▶ подготовка к диагностическим вмешательствам и применению лекарственных средств;
- ▶ применение медикаментозных средств в соответствии с правилами их использования;
- ▶ обеспечение учета и хранения медикаментов в соответствии с требованиями;
- ▶ проведение подготовки пациентов к различному роду исследованиям, процедурам, операциям;
- ▶ получение результатов лабораторных и других исследований, внесение их в карты;
- ▶ осуществление реабилитационных мероприятий в пределах своих полномочий;
- ▶ оказание паллиативной помощи в пределах своих полномочий; обеспечение безопасной среды для пациента;
- ▶ перемещение пациента с использованием вспомогательных средств, средств малой механизации и принципов эргономики;
- ▶ сопровождение и транспортировка пациентов на диагностические и лечебные процедуры;

# В качестве медицинской сестры палатной (постовой)

## ВПД 4. Выполнение работ по профессии.

- ▶ осуществление ухода и наблюдения за пациентами на основе принципов медицинской этики и деонтологии, контроль за выполнением пациентом назначений лечащего врача;
- ▶ выполнение профилактических и лечебно-диагностических процедур, назначенных врачом в соответствии с требованиями и алгоритмами;
- ▶ консультирование в доступной форме пациента и его окружения по лечебно-диагностическим вмешательствам и применению лекарственных средств;
- ▶ применение медикаментозных средств в соответствии с правилами их использования;
- ▶ обеспечение учета и хранения медикаментов в соответствии с требованиями;
- ▶ проведение подготовки пациентов к различному роду исследованиям, процедурам, операциям;
- ▶ получение результатов лабораторных и других исследований, внесение их в медицинские карты;



## В качестве медицинской сестры палатной (постовой)

- ▶ осуществление реабилитационных мероприятий в пределах своих полномочий;
- ▶ оказание паллиативной помощи в пределах своих полномочий;
- ▶ обеспечение безопасной среды для пациента;
- ▶ перемещение пациента с использованием вспомогательных средств, средств малой механизации и принципов эргономики;
- ▶ сопровождение и транспортировка пациентов на диагностические и лечебные процедуры;
- ▶ осуществление мероприятий по соблюдению правил асептики и антисептики, условий дезинфекции и стерилизации инструментов и материалов;
- ▶ подготовка трупов умерших для направления их в патологоанатомическое отделение;
- ▶ ведение утвержденной медицинской документации.
- ▶ ведение утвержденной медицинской документации.
- ▶ информирование дежурного врача о внезапном ухудшении состояния пациента;
- ▶ изоляция пациента в агональном состоянии, вызов врача для проведения необходимых реанимационных мероприятий;
- ▶ оказание доврачебной помощи

# В качестве медицинской сестры процедурной

## ВПД 1. Проведение профилактических мероприятий

- ▶ проведение мероприятий по сохранению и укреплению здоровья пациента, профилактике инфекционных и неинфекционных заболеваний;
- ▶ проведение санитарно-просветительной работы среди пациента и его окружения по укреплению здоровья и профилактике заболеваний

## ВПД 2. Участие в лечебно-диагностическом и реабилитационном процессах.

- ▶ обеспечение оснащения процедурного кабинета и подготовка к работе кабинета в соответствии с требованиями;
- ▶ осуществление контроля и поддержание в кабинете санитарно-гигиенического и противоэпидемического режима;
- ▶ консультирование в доступной форме пациента и его окружения по лечебно-диагностическим вмешательствам и применению лекарственных средств;
- ▶ проведение подготовки пациентов к различному роду исследованиям, процедурам, операциям;
- ▶ перемещение пациента с использованием вспомогательных средств, средств малой механизации и принципов эргономики;
- ▶ выполнение лечебно-диагностических вмешательств по назначению лечащего врача с соблюдением правил использования медицинской аппаратуры и оборудования;
- ▶ осуществление учета, хранения, использования лекарственных средств в соответствии с требованиями;
- ▶ обеспечение безопасной среды для пациента;
- ▶ оказание паллиативной помощи в пределах своих полномочий;
- ▶ ведение утвержденной медицинской документации.

## В качестве медицинской сестры процедурной

ВПД 3. Оказание доврачебной медицинской помощи при неотложных и экстремальных состояниях.

- ▶ информирование дежурного врача о внезапном ухудшении состояния пациента;
- ▶ изоляция пациента в агональном состоянии, вызов врача для проведения необходимых реанимационных мероприятий;
- ▶ оказание доврачебной помощи и проведение мероприятий по восстановлению и поддержанию жизнедеятельности при неотложных состояниях;
- ▶ оказание помощи при воздействии на организм токсических и ядовитых веществ самостоятельно и в бригаде.

# В качестве медицинской сестры процедурной

## ВПД 4. Выполнение работ по профессии.

- ▶ обеспечение оснащения процедурного кабинета и подготовка к работе кабинета в соответствии с требованиями;
- ▶ осуществление контроля и поддержание в кабинете санитарно-гигиенического и противоэпидемического режима;
- ▶ консультирование в доступной форме пациента и его окружения по лечебно-диагностическим вмешательствам и применению лекарственных средств;
- ▶ проведение подготовки пациентов к различному роду исследованиям, процедурам, операциям;
- ▶ перемещение пациента с использованием вспомогательных средств, средств малой механизации и принципов эргономики;
- ▶ выполнение лечебно-диагностических вмешательств по назначению лечащего врача с соблюдением правил использования медицинской аппаратуры и оборудования;
- ▶ осуществление учета, хранения, использования
- ▶ лекарственных средств в соответствии с
- ▶ требованиями;
- ▶ обеспечение безопасной среды для пациента;
- ▶ оказание паллиативной помощи в пределах своих полномочий;
- ▶ ведение утвержденной медицинской документации.

# В качестве медицинской сестры палатной (постовой)

Ведение утвержденной медицинской документации



Осуществление учета использования Л/С в соответствии с требованиями

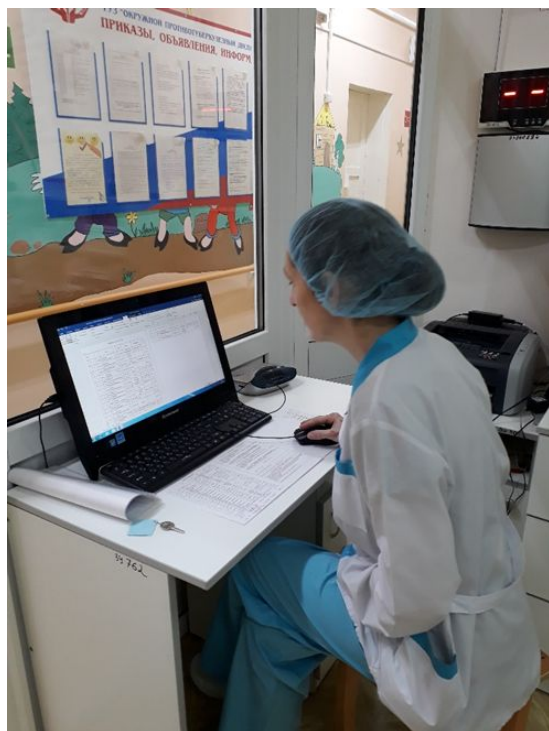

Внесение в медицинскую карту результатов термометрии, ЧСС, ЧДД, АД и пульса.

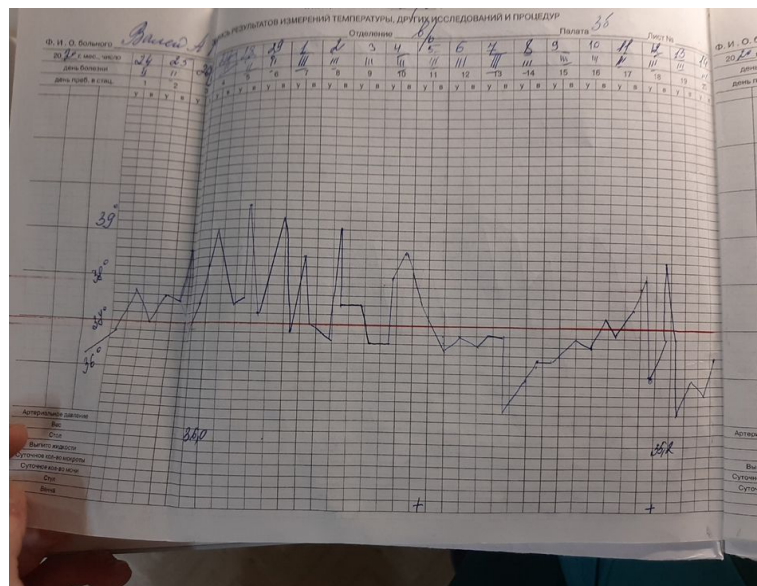

Проведение подготовки пациентов к сбору мокроты

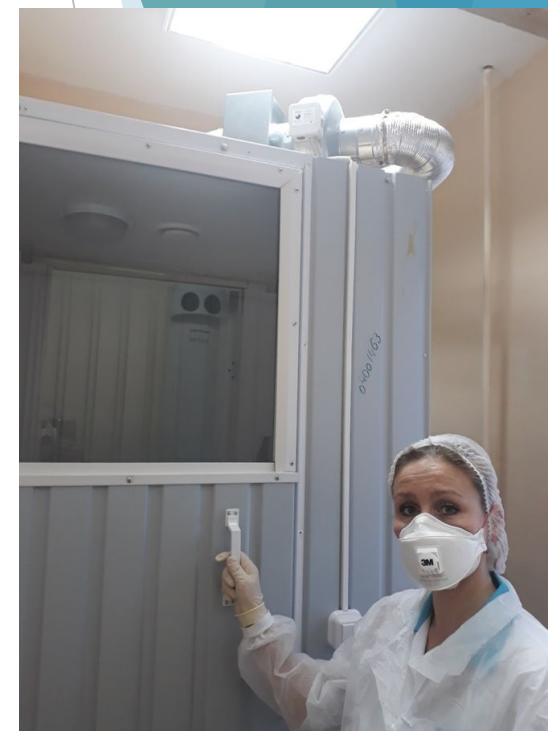



# В качестве медицинской сестры процедурной

- ▶ применение медикаментозных средств в соответствии с правилами их использования (В/В, В/М и П/К инъекций);
- ▶ просмотр лекарственных средств с целью выявления истекшего срока годности;
- ▶ осуществление мероприятий по соблюдению правил асептики и антисептики, условий дезинфекции и стерилизации инструментов и материалов;
- ▶ выполнение профилактических и лечебно-диагностических процедур, назначенных врачом в соответствии с требованиями и алгоритмами (снятие показаний ЭКГ)





# Результат освоения программы производственной практики.

## Научились:

1. Организовывать и оказывать доврачебную помощь при неотложных состояниях и травмах
2. Понимать сущность и социальную значимость своей будущей профессии, проявлять к ней устойчивый интерес.
3. Организовывать собственную деятельность, выбирать типовые методы и способы выполнения профессиональных задач, оценивать их выполнение и качество.
4. Решать проблемы, оценивать риски и принимать решения в нестандартных ситуациях.
5. Осуществлять поиск анализа и оценку информации, необходимой для постановки и решения профессиональных задач, профессионального и личностного развития.
6. Использовать информационно-коммуникационные технологии для совершенства профессиональной деятельности
7. Работать в коллективе и в команде, эффективно общаться с коллегами, руководством, пациентами
8. Самостоятельно определять задачи профессионального и личностного развития, заниматься самообразованием, осознанно планировать повышение квалификации
9. Быть готовым к смене технологий в профессиональной деятельности
10. Быть готовым брать на себя нравственные обязательства по отношению к обществу и человеку
11. Организовывать рабочее место с соблюдением требований охраны труда, инфекционной и противопожарной безопасности

# Результат освоения программы производственной практики.

Во время прохождения практики в ГБУЗ НАО «ОПТД» были освоены виды работ и изучены нормативные документы необходимые для включения в самостоятельную трудовую деятельность в качестве медицинской сестры палатной (постовой) и медицинской сестры процедурной.

В качестве медицинской сестры палатной (постовой) и медицинской сестры процедурной:

- ВПД1. Проведение профилактических мероприятий
- ВПД 2. Участие в лечебно диагностическом и реабилитационном процессах;
- ВПД 3. Оказание доврачебной медицинской помощи при неотложных и экстремальных состояниях.
- ВПД 4. Выполнение работ по профессии

Спасибо за внимание