ESTD. 1937

AZMOL

BRITISH
PETROCHEMICALS

BRITISH PETROCHEMICALS
PERFECTLY CREATED

ИСТОРИЯ

Дата основания крекинг-завода

1937

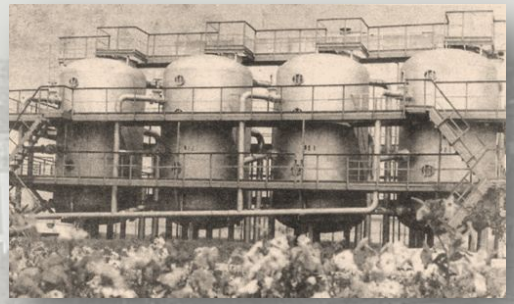

Статус крупнейшего завода в Восточной Европе

1952

1947

Производство смазочных материалов

AZMOL

BRITISH PETROCHEMICALS
PERFECTLY CREATED

Завод назван – АЗМОЛ

1994

2016

Перезапуск завода АЗМОЛ совместно с Global Lubricants Ltd.

2022

ESTD. 1937
AZMOL
BRITISH PETROCHEMICALS

elgi

Global Lubricants Ltd.

AZMOL

BRITISH PETROCHEMICALS
PERFECTLY CREATED

Масштаб:

- Более чем **80-ти** летняя история
- Площадь **54 га**
- Более **200 тысяч тонн** продукции в год
- **80 000 м³** резервуарный парк
- **500 наименований** продукции
- Аккредитованная **лаборатория**
- Собственный **научно-технический центр**

AZMOL

BRITISH PETROCHEMICALS
PERFECTLY CREATED

ПРОИЗВОДСТВЕННЫЕ МОЩНОСТИ

по типу продуктов,
% от общего производства,
тыс. тонн / год

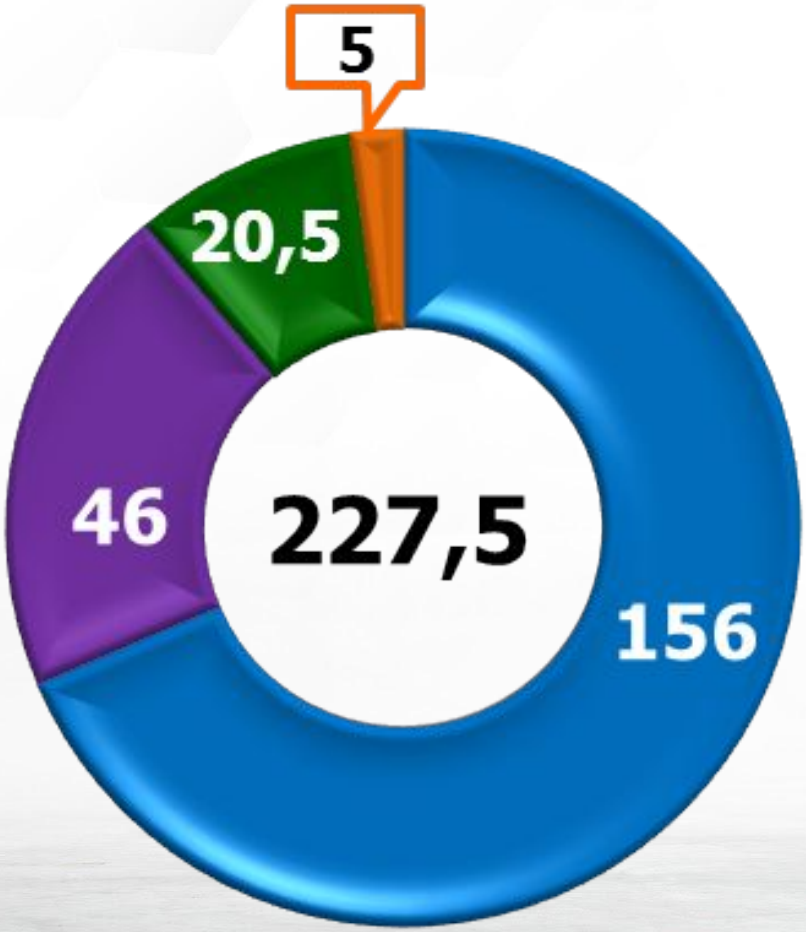

- МАСЛА
- СМАЗКИ
- СОТС
- АВТОХИМИЯ

AZMOL

BRITISH PETROCHEMICALS
PERFECTLY CREATED

ПРОИЗВОДСТВО

BRITISH PETROCHEMICALS
PERFECTLY CREATED

ПРОИЗВОДСТВО

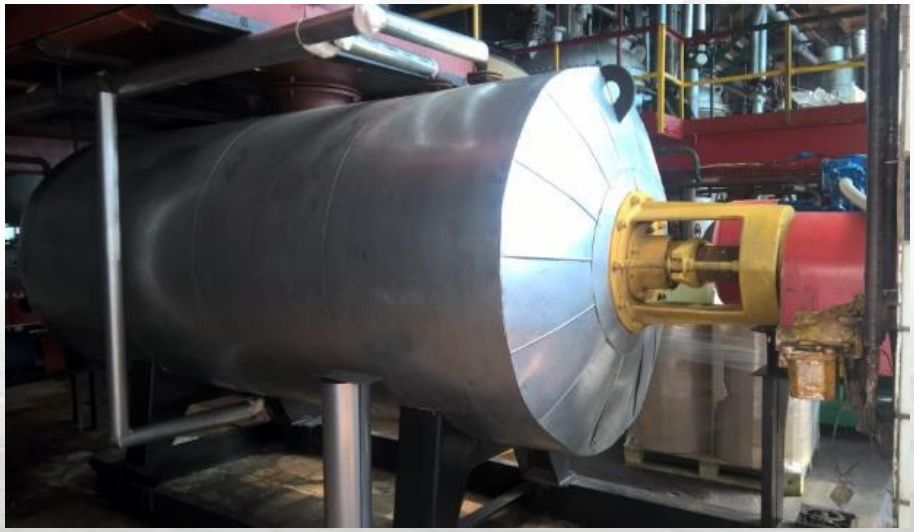

AZMOL

BRITISH PETROCHEMICALS
PERFECTLY CREATED

ПРОИЗВОДСТВО

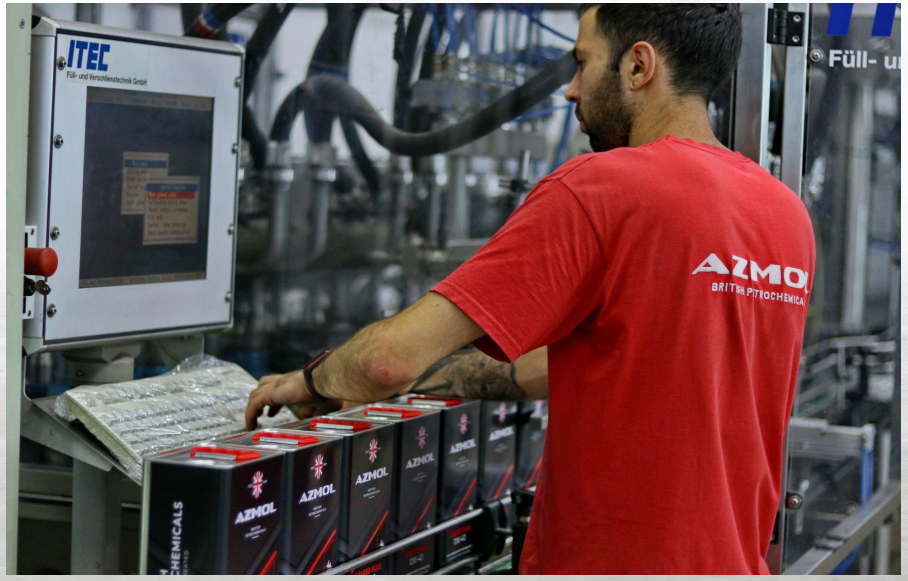

BRITISH PETROCHEMICALS
PERFECTLY CREATED

Британский инвестор Терри Дикен

Британский инвестор **ООО «LLC JV AZMOL»** Терри Дикен (mr. Terry Dicken) – президент Европейского института смазочных материалов (ELGI - European Lubricating Grease Institute, Great Britain), руководитель Global Lubricants Ltd.

Что такое ELGI

ELGI – это группа специалистов мирового масштаба, которые занимаются разработками смазочных материалов.
ELGI – это научно-технический потенциал в лице мировых лидеров в производстве смазочных материалов.

В него входят главные технологи именитых компаний. В стенах этого института рождаются самые современные разработки, рецептуры и технологии в мире смазочных материалов. Самые оптимальные технологические процессы и новинки в сфере профильного оборудования обсуждаются на закрытых заседаниях ELGI.

elgi
TOTAL
Shell
FUCHS
Mobil
Castrol

AZMOL

BRITISH PETROCHEMICALS
PERFECTLY CREATED

Терри Дикен в результате тщательного изучения предприятия высоко оценил его потенциал:

- **AZMOL** – это легендарный бренд.
- **Терри Дикен** ранее более 20 лет сотрудничал с **AZMOL** и оценивает уровень научных разработок достаточно высоко.
- Наработки и технологии **британского эксперта**, а также 40-летний опыт производства и продажи масел не только в Британии, но и по всему миру совместно с разработками **AZMOL** позволят создавать высококачественный и конкурентоспособный продукт не только для рынка Украины, а и для зарубежного рынка.
- **Британский инвестор** проанализировал историю совместного проекта **«AZMOL – CASTROL»**, который за 25 лет выпустил на рынок сотни тонн масла знаменитого британского качества под торговой маркой «CASTROL».

AZMOL

BRITISH PETROCHEMICALS
PERFECTLY CREATED

Бизнес/сотрудничество:

- Британские технологии - компания **Global Lubricants Ltd.**
- Система управления качеством **ISO 9001:2015**
- Членство Национального Института Пластичных смазок **NLGI** (USA)
- Членство Европейского Института Пластичных Смазок (**ELGI**)
- Совместный проект **«AZMOL – CASTROL»**
- Контроль качества **«OCLS»**
- Партнерство с **Nynas, Neste, Chevron, Infineum, BASF**
- Одобрения продуктов **концерном DAIMLER, CUMMINS, VOLVO Trucks, Volkswagen**
- Сертификация моторных масел по **API** Системе
- Аудит **VDA** на производство реагента **AdBlue**

AZMOL

BRITISH PETROCHEMICALS
PERFECTLY CREATED

ISO 9001:2015

На предприятии внедрена система управления качеством **ISO 9001:2015**

BUREAU VERITAS
Certification

Товариство з обмеженою відповідальністю «Українсько-Британське спільне підприємство АЗМОЛ-Брітіш Петрокемікалс»

вул. Ярослава Мудрого, 2, корп. 3Ж, м. Бердянськ, Запорізька обл., 71114, Україна

Bureau Veritas Certification Holding SAS – UK Branch підтверджує, що Система Управління вищезазначеної організації перевірена та відповідає вимогам стандартів на системи управління, які вказано нижче

ISO 9001:2015

Сфера сертифікації

Проектування, розробка, виробництво та продаж олив, мастил, мастильно-охолоджуючих технологічних засобів, охолоджуючих рідин.

Дата початку первинного сертифікаційного циклу:	**13 липня 2018**
Дата закінчення попереднього сертифікаційного циклу:	**12 липня 2021**
Дата сертифікаційного / ресертифікаційного аудиту:	**17 червня 2021**
Дата початку сертифікаційного / ресертифікаційного циклу:	**23 липня 2021**

За умови постійного належного функціонування Системи Управління організації цей сертифікат діє до: **12 липня 2024**

Сертифікат No. UA230162 Версія: 0 Дата ревізії: **23 липня 2021**

Свириденко О.Я.
Підписано від імені BVCH SAS UK Branch

UKAS MANAGEMENT SYSTEMS 0008

Адреса органу з сертифікації: 5th Floor, 66 Prescot Street, London E1 8HG, United Kingdom
Регіональний офіс: 5-й поверх, вул. Симона Петлюри, 28, м. Київ, 01032, Україна

Додаткові пояснення стосовно сфери сертифікації та чинності цього сертифікату, і вимог, застосовних до системи управління, можна одержати за тел.: +380 44 354 16 00

1 / 1

AZMOL

BRITISH PETROCHEMICALS
PERFECTLY CREATED

NLGI Serving the grease industry since 1933

С 2018 года AZMOL-BP стал полноправным членом Национального института пластичных смазок - NLGI (National Lubricating Grease Institute).

Этот факт в очередной раз доказывает стремление нашей компании к расширению географии экспорта смазочных материалов.

This is to certify that

JV Azmol - BP

is a member in good standing of

NLGI.

NLGI is an international trade association dedicated to the common interest of the lubricating grease industry.

NLGI Membership Established: 2018

NLGI Serving the grease industry since 1933

David Como, PRESIDENT

Crystal O'Halloran, EXECUTIVE DIRECTOR

NLGI, headquartered in Kansas City, Missouri, is incorporated in the state of Ohio, and was founded in 1933.

AZMOL

BRITISH PETROCHEMICALS
PERFECTLY CREATED

ucab
український клуб аграрного бізнесу

Ассоциация «Украинский клуб аграрного бизнеса» это объединение ведущих компаний, осуществляющих свою деятельность в АПК Украины.

Членство в Ассоциации «Украинский клуб аграрного бизнеса» дает компаниям неоспоримые преимущества от необходимого набора информации и знаний к поддержке в решении многих прикладных вопросов.

ucab
український клуб аграрного бізнесу

Асоціація «Український клуб аграрного бізнесу»
Вул. Жилянська, 146, 3 поверх
01032, Київ
Тел./Факс: +380 44 236 2097/79
info@ucab.ua
www.ucab.ua

Вих. № 137 від 24.05.2019

В.о. директора
ТОВ «СП АЗМОЛ-БІПІ»
Тарасенко М.В.

Щодо підтвердження членства в УКАБ

Шановний Михайле Вікторовичу!

Асоціація «Український клуб аграрного бізнесу» (УКАБ) висловлює Вам свою повагу та цим листом підтверджує членство ТОВ «СП АЗМОЛ-БІПІ» в УКАБ в період з 03.05.2019 року по 03.05.2020.

Сподіваємося на тривалу та плідну співпрацю.

З повагою,
Генеральний директор асоціації
«Український клуб аграрного бізнесу» **Людмила Стоцька**

AZMOL

BRITISH PETROCHEMICALS
PERFECTLY CREATED

Основные характеристики продуктов AZMOL

Вся продукция выпускаемая ООО «СП АЗМОЛ-БиПи» соответствует международным стандартам

SAE INTERNATIONAL

energy API AMERICAN PETROLEUM INSTITUTE

ACEA European Automobile Manufacturers Association

DIN Deutsches Institut für Normung

ISO 9001:2015

При производстве используются исключительно импортные высокоэффективные нефтехимические компоненты:

Базовые масла

Присадки

AZMOL

BRITISH PETROCHEMICALS
PERFECTLY CREATED

Основные факторы производства высококачественной продукции:

1

Самые чистые в мире базовые масла

NYNAS
Швеция

Chevron
Бельгия

NESTE
Финляндия

AZMOL

BRITISH PETROCHEMICALS
PERFECTLY CREATED

Основные факторы производства высококачественной продукции:

2

Высокоэффективные нефтехимические компоненты – присадки

Infineum — *Великобритания*

BRB — *Нидерланды*

BASF We create chemistry — *Германия*

Afton CHEMICAL — *Бельгия*

AZMOL

BRITISH PETROCHEMICALS
PERFECTLY CREATED

Основные факторы производства высококачественной продукции:

3

Мировые технологии производства

elgi

Global™ Lubricants Ltd.

AZMOL

BRITISH PETROCHEMICALS
PERFECTLY CREATED

Основные факторы производства высококачественной продукции:

4

Контроль качества

ISO 9001:2015

LAB expert

OCLS

AZMOL

BRITISH PETROCHEMICALS
PERFECTLY CREATED

Основные факторы производства высококачественной продукции:

5

Высококвалифицированная команда

BRITISH PETROCHEMICALS
PERFECTLY CREATED

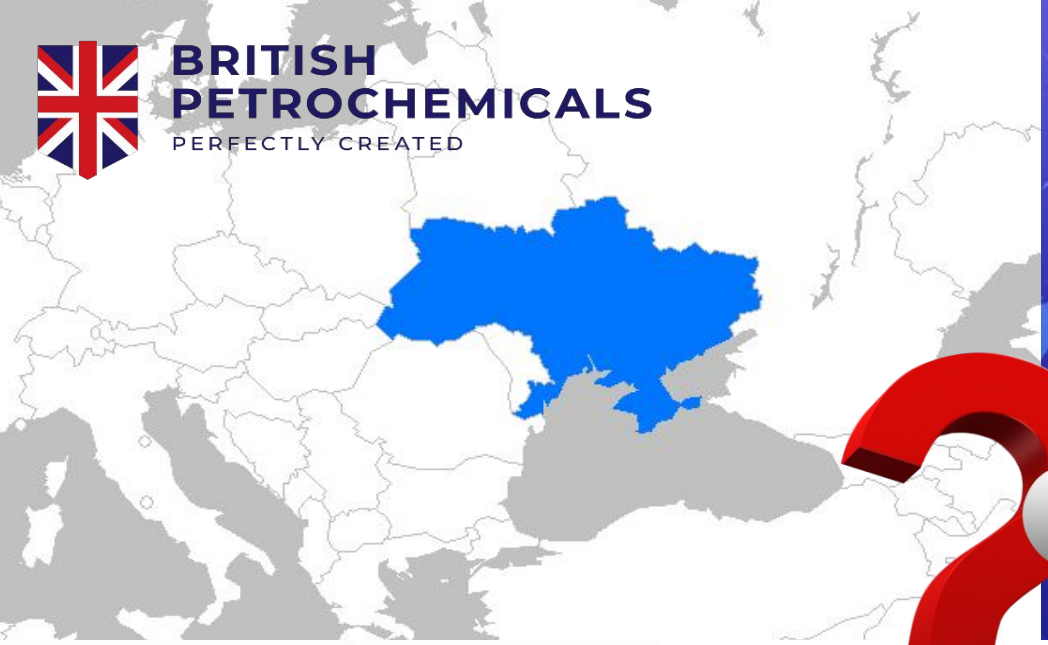

Направленность деятельности «AZMOL-BP» – разработка и производство импортозамещающей продукции.

Программа «**Импортозамещение смазочных материалов для потребителя Украины**» – это развитие национального продукта в рамках конкурентоспособности на ряду с импортными продуктами.

AZMOL

BRITISH PETROCHEMICALS
PERFECTLY CREATED

Качественные характеристики:

- Уникальные технологии производства

Global Lubricants Ltd. elgi

- Самые чистые в мире базовые масла со степенью очистки 99,9%

NYNAS NEXBASE™ TECHNOLOGY BY NESTE ISOSYN TECHNOLOGY™ Chevron

- Высокоэффективные нефтехимические компоненты - присадки

BASF We create chemistry Infineum

AZMOL

BRITISH PETROCHEMICALS
PERFECTLY CREATED

Контроль готовой продукции:

- приемка сырья (отбираются пробы для базовых масел и присадок);
- отбор на выходе из маслосмешивающей колонны при перекачивании в резервуары для хранения готовой продукции;
- отбор проб перед расфасовкой;
- выборочный анализ продукции с торговой точки независимой лабораторией OCLS (Британия).

Директор международного исследовательского центра «LABexpert» Вита Танасевич

LAB expert

AZMOL

BRITISH PETROCHEMICALS
PERFECTLY CREATED

ЛАБОРАТОРИЯ

Международный исследовательский центр смазочных материалов

Учредитель и основатель – Терри Дикен

- **Аналитическая лаборатория** осуществляет полномасштабный входной контроль сырьевых материалов, текущий контроль всех стадий производства и контроль качества готового продукта, что гарантируют неизменно высокое качество готовой продукции.
- **Исследовательская лаборатория** для разработки новых видов продукции, оптимизации продукции под требования конечного потребителя. Включает экспериментальный и стендовый участки.
- Современное оборудование и навыки опытных инженеров-технологов позволяют непрерывно разрабатывать новые технологии и совершенствовать имеющиеся.

AZMOL

BRITISH PETROCHEMICALS
PERFECTLY CREATED

ЛАБОРАТОРИЯ

LABexpert оснащен профильным, специальным, узконаправленным оборудованием.

Парк лабораторного оборудования

более 200 единиц

Обеспечивает выполнение

более 250 лабораторных методик

AZMOL

LAB expert

BRITISH PETROCHEMICALS
PERFECTLY CREATED

ЛАБОРАТОРИЯ

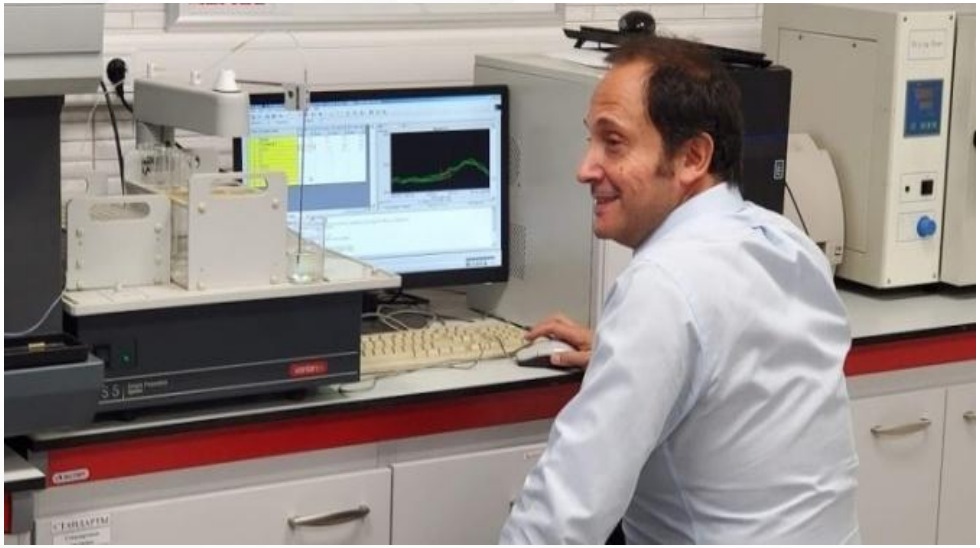

BRITISH PETROCHEMICALS

PERFECTLY CREATED

ПЕРСПЕКТИВНЫЕ НАПРАВЛЕНИЯ

AZMOL

BRITISH PETROCHEMICALS
PERFECTLY CREATED

VDA | QMC
Qualitäts Management Center
im Verband der Automobilindustrie

AZMOL AdBlue

Certificate

Qualitätsmanagement Center im
Verband der Automobilindustrie e.V.
Behrenstrasse 35
10117 Berlin
Germany

LLC AZMOL

Ukrainian-British Joint Venture Azmol-British Petrochemicals

Yaroslava Mudroho St. 2,
71114 Berdyansk,
Zaporizhia Region

Ukraine

has applied for a license to use the trademark AdBlue®.

As a precondition for granting the license VDA QMC conducted a quality audit based on ISO 22241.

The company LLC Azmol has established and applies a management system according to VDA guideline "Minimum requirements on Management Systems in AdBlue® production and distribution chain".

The list of VDA-licensees is available on: https://www.vda.de/en/topics/innovation-and-technology/ad-blue/AdBlue-brand-list-and-licensees-list

The verification has been realized by a certification audit.

Date of certification:
October 22, 2020

Number of certificate:
0004184

Valid until:
October 21, 2023

signed:
Heinz Günter Plegniere
Managing Director
VDA QMC

AZMOL

LAB expert

BRITISH PETROCHEMICALS
PERFECTLY CREATED

ПЕРСПЕКТИВНОЕ НАПРАВЛЕНИЕ

Производство смазочных материалов в Украине с пищевым допуском на AZMOL-BP.

NSF International
789 N. Dixboro Road, Ann Arbor, MI 48105 USA

RECOGNIZES

LLC "JV AZMOL-BP"
Ukraine

AS COMPLYING WITH THE NSF REGISTRATION GUIDELINES FOR PROPRIETARY SUBSTANCES AND NONFOOD COMPOUNDS. PRODUCTS APPEARING IN THE NSF OFFICIAL LISTING ARE AUTHORIZED TO BEAR THE NSF REGISTRATION MARK.

NSF
Nonfood Compounds

This certificate is the property of NSF International and must be returned upon request. This certificate remains valid as long as this client has products in Listing for the referenced standards. For the most current and complete Listing information, please access NSF's website (www.nsf.org).

February 25, 2020
Certificate# C0533223 - 01

Sarah Krol
Global Managing Director, Food Safety Product Certification

AZMOL

BRITISH PETROCHEMICALS
PERFECTLY CREATED

РЕЗУЛЬТАТЫ НА СЕГОДНЯ

Смазочные материалы в аэрозольной упаковке и специальные жидкости

AZMOL

LAB expert

BRITISH PETROCHEMICALS
PERFECTLY CREATED

OLYSLAGER
Lubricant Data for the Oil Industry

Онлайн-инструмент по подбору смазочных материалов

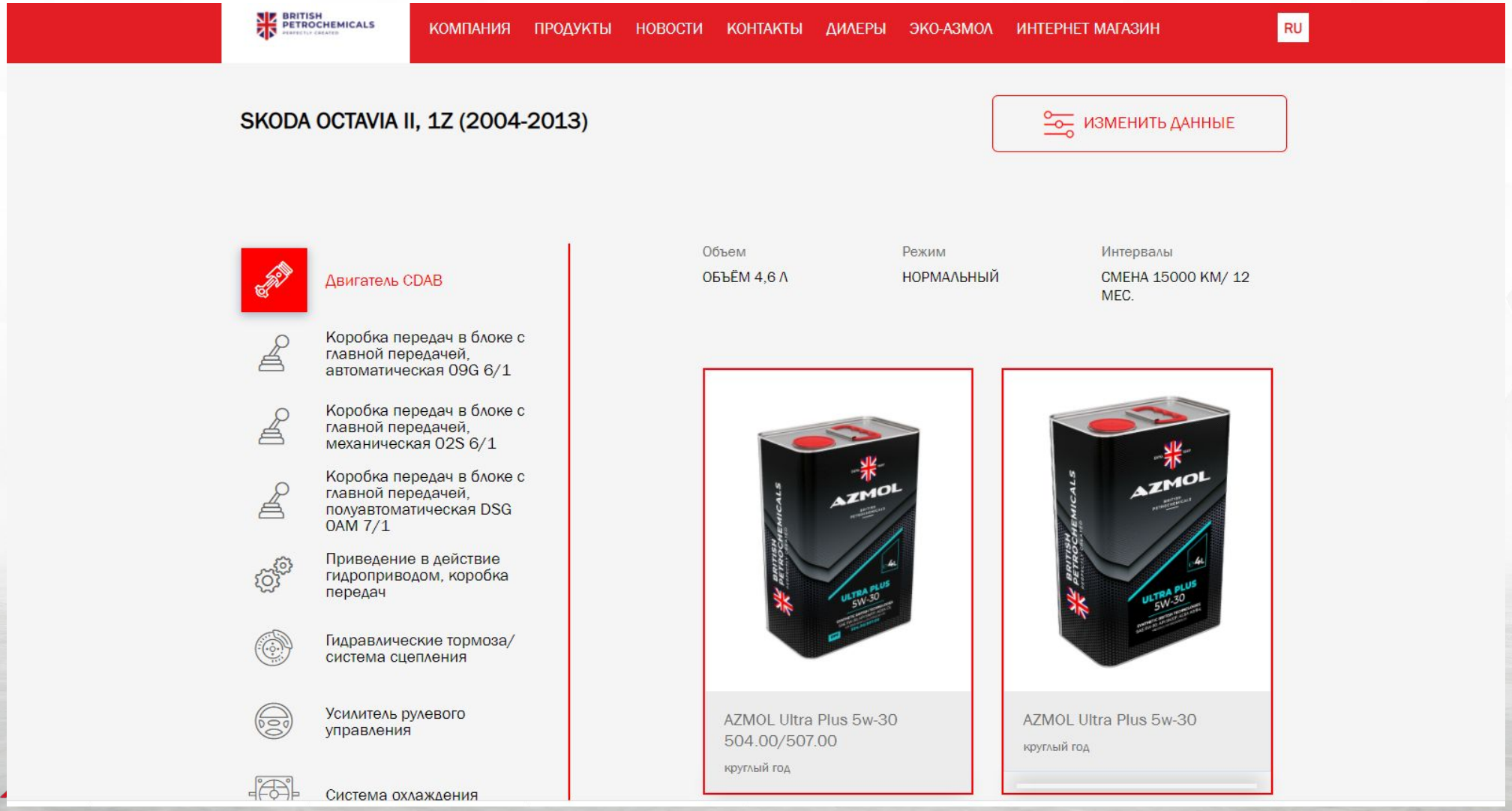

ESTD. 1937

AZMOL

BRITISH
PETROCHEMICALS

Эксперт в мире масел