Времена года

Интерактивное пособие для детей 5-7 лет.

Выполнил:
воспитатель
МАДОУ №66 г.
Сыктывкара
Смолева Т.Н.

Осень. Работа в саду

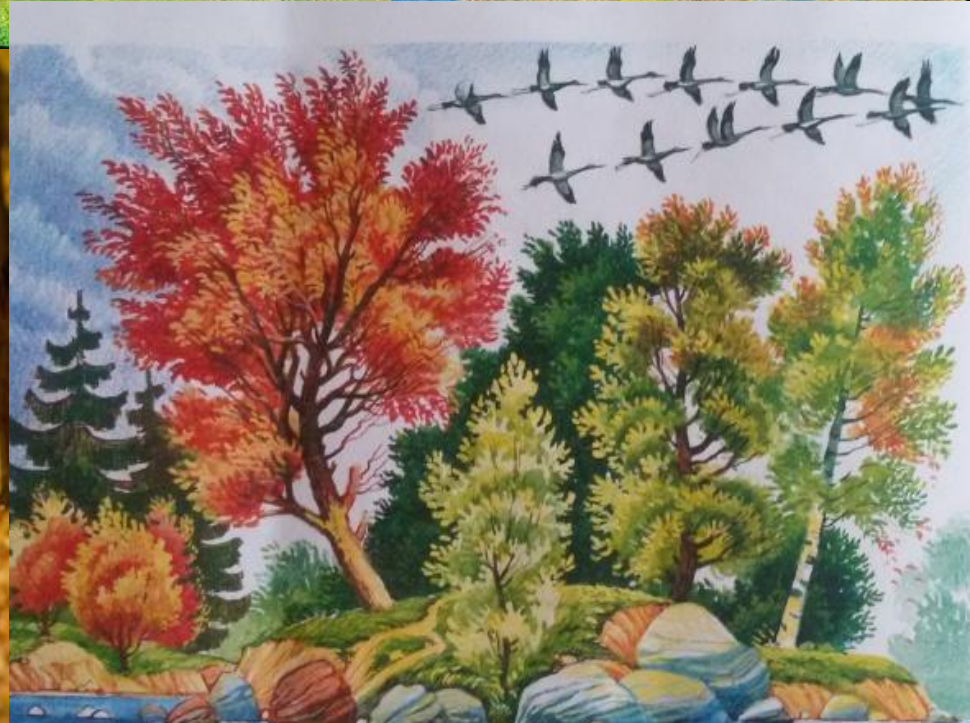

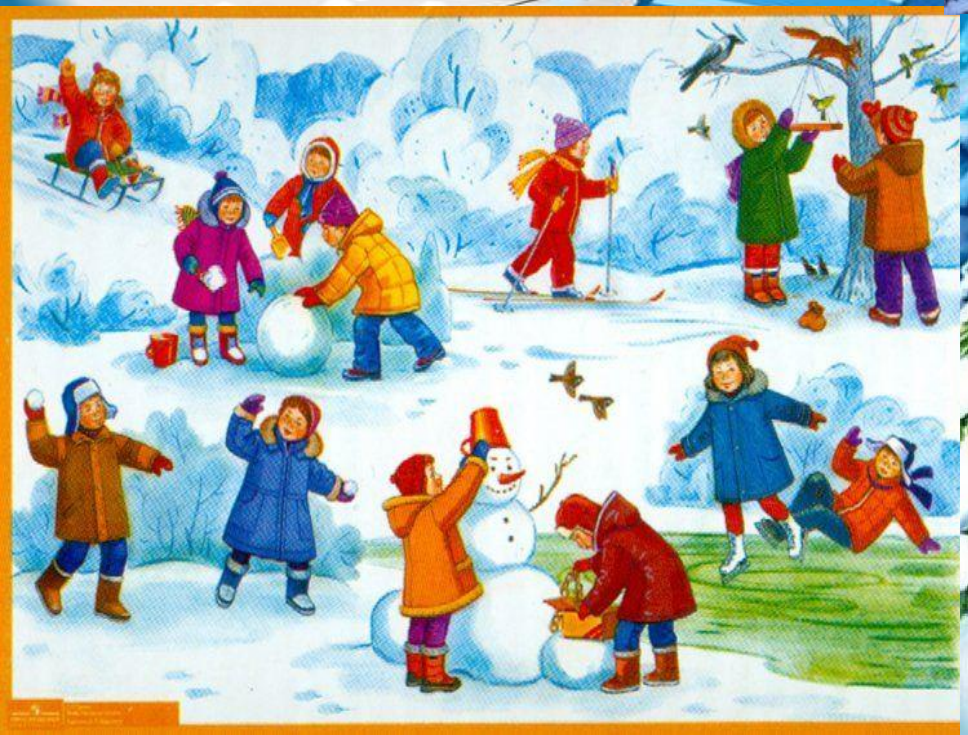

Игра

РЫХЛЫЙ СНЕГ НА
СОЛНЦЕ ТАЕТ,
ВЕТЕРОК В ВЕТВЯХ
ИГРАЕТ,
ЗВОНЧЕ ПТИЧЬИ
ГОЛОСА ЗНАЧИТ,
К НАМ ПРИШЛА…

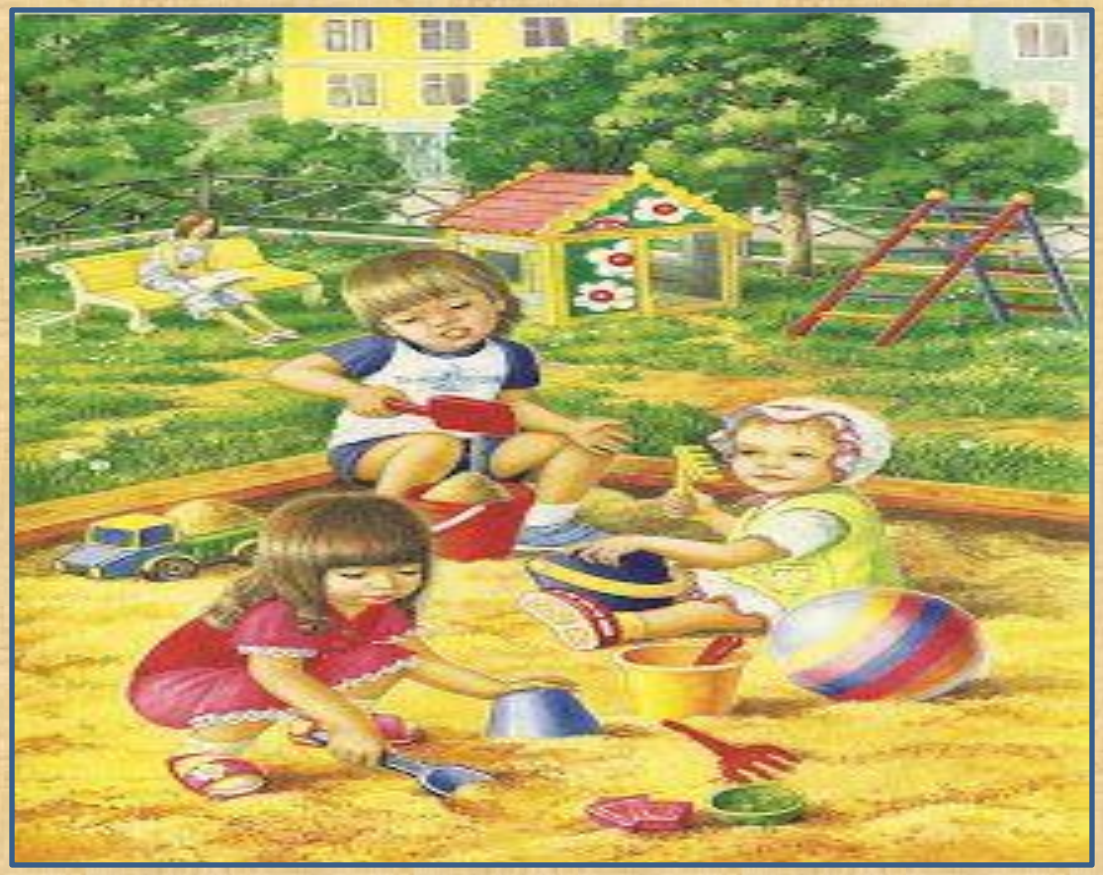

В небе — радуга-дуга. На грядке — ягода-нуга, Солнцем озеро согрето: Всех зовёт купаться …..

Несу я урожаи,
Поля вновь засеваю,
Птиц к югу отправляю,
Деревья раздеваю,
Но не касаюсь сосен и ёлочек.
Я – …

Я тепла не потерплю:
Закручу метели, Все поляны побелю,
Разукрашу ели, Замету снежком дома,
Потому что я…

Спасибо за внимание!
Вы ребята – молодцы!