Что мы проходили на прошлом уроке?

Что отличает *финансово* грамотного человека?

Что отличает *финансово* грамотного человека?

Ведет учет доходов и расходов

Знает свои права

Владеет актуальной информацией о финансах

Имеет сбережения

Тратит меньше, чем зарабатывает

Умеет выбирать финансовые услуги

Кто выполнил домашнее задание?

Ошибки Буратино:

1. Азбука – деньги.
2. Хвастовство.
3. Пошел с незнакомыми.
4. Поверил, что в чудесный способ по превращению денег в денежное дерево. Для этого не надо было долго и упорно работать, совершать умственные и физические усилия, а только поверить в чудо.

«В Стране Дураков есть волшебное поле, — называется Поле Чудес... На этом поле выкопай ямку, скажи три раза: «Крекс, фекс, пекс», положи в ямку золотой, засыпь землей, сверху посыпь солью, полей хорошенько и иди спать. Наутро из ямки вырастет небольшое деревце, на нем вместо листьев будут висеть золотые монеты. Понятно?

Бывалые мошенники умело убеждали глупенького Буратино преумножить свои денежки.

Буратино хотел заработать легких и быстрых денег. Но, как известно, деньги не растут на деревьях, они зарабатываются трудом. И в такую ловушку попадаются даже люди, которые верят в сказки.

5. Отдал монеты за еду.

Ошибки Буратино!

«Умненький, благоразумненький Буратино, хотел бы ты, чтобы у тебя денег стало в десять раз больше?» - продолжала зазывать его Алиса. «Конечно, хочу! А как это делается?» - отвечал Буратино».

Отличие наличных денег и безналичных?

Банковские карты (евро)

Мультфильм про безналичные деньги.

100

”

Ш = В

T=A

”

K

,

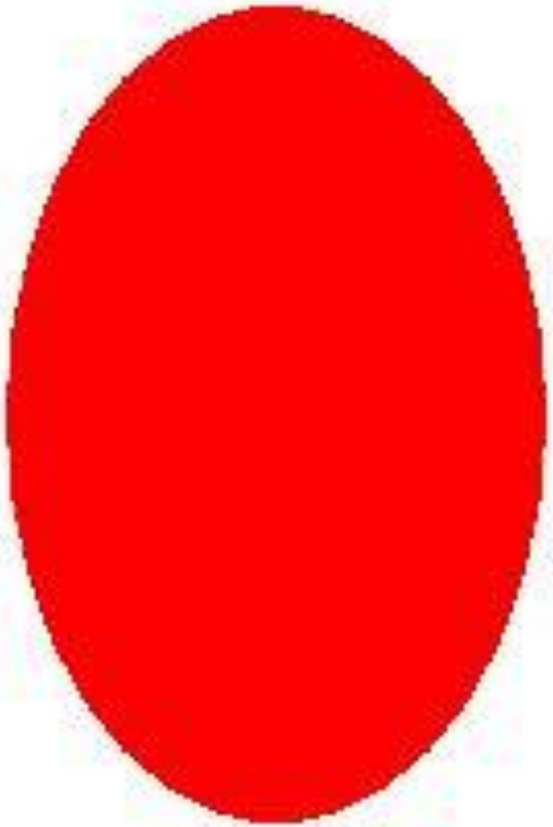

Л=Т

Валюта других стран:

-США
-Евросоюз
-Турция
-Япония
-Великобритания
-Швейцария
-Китай

Евросоюз - евро

США - доллар

FEDERAL RESERVE NOTE
AE 12225978 B
E5
THE UNITED STATES OF AMERICA
100
AE 12225978 B
THIS NOTE IS LEGAL TENDER FOR ALL DEBTS, PUBLIC AND PRIVATE
Robert E. Rubin
Secretary of the Treasury.
SERIES 1996
ONE HUNDRED DOLLARS
FRANKLIN
50
FIFTY DOLLARS
GRANT
SERIES 1996
Robert E. Rubin
Secretary of the Treasury.
20
SERIES 2004
Secretary of the Treasury.
TWENTY DOLLARS
JACKSON
Treasurer of the United States.

Турция - лира

100 kurus=1YTL
TÜRKİYE CUMHURİYETİ MERKEZ BANKASI
1 BİR YENİ TÜRK LİRASI
10 ON YENİ TÜRK LİRASI
50 ELLİ YENİ TÜRK LİRASI
50 YENİ KURUŞ 2005
25 YENİ KURUŞ 2005
10 YENİ KURUŞ 2005
5 YENİ KURUŞ 2005
1 YENİ KURUŞ 2005
5 BEŞ YENİ TÜRK LİRASI
20 YİRMİ YENİ TÜRK LİRASI
100 YÜZ YENİ TÜRK LİRASI

Япония- иена

1000
ZK772492E
日本銀行券
千円
日本銀行
1000
ZK772492E

2000
AO11097P
日本銀行券
弐千円
日本銀行
2000
AO11097P

5000
DD706932L
日本銀行券
五千円
日本銀行
5000
5000
DD706932L

10000
BB378589M
日本銀行券
壱万円
日本銀行
10000
BB378589M

Великобритания – фунт стерлингов

Швейцария – франк

Китай – юань

中国人民银行
1
壹圆
CJ02268682
中国人民银行
5
伍圆
PD67490196
中国人民银行
10
拾圆
FC25555644
中国人民银行
20
贰拾圆
FD64135489
中国人民银行
50
伍拾圆
FD52108771
中国人民银行
100
壹佰圆
DE62447091

Швейцария – франк

Валюта. Виды валют

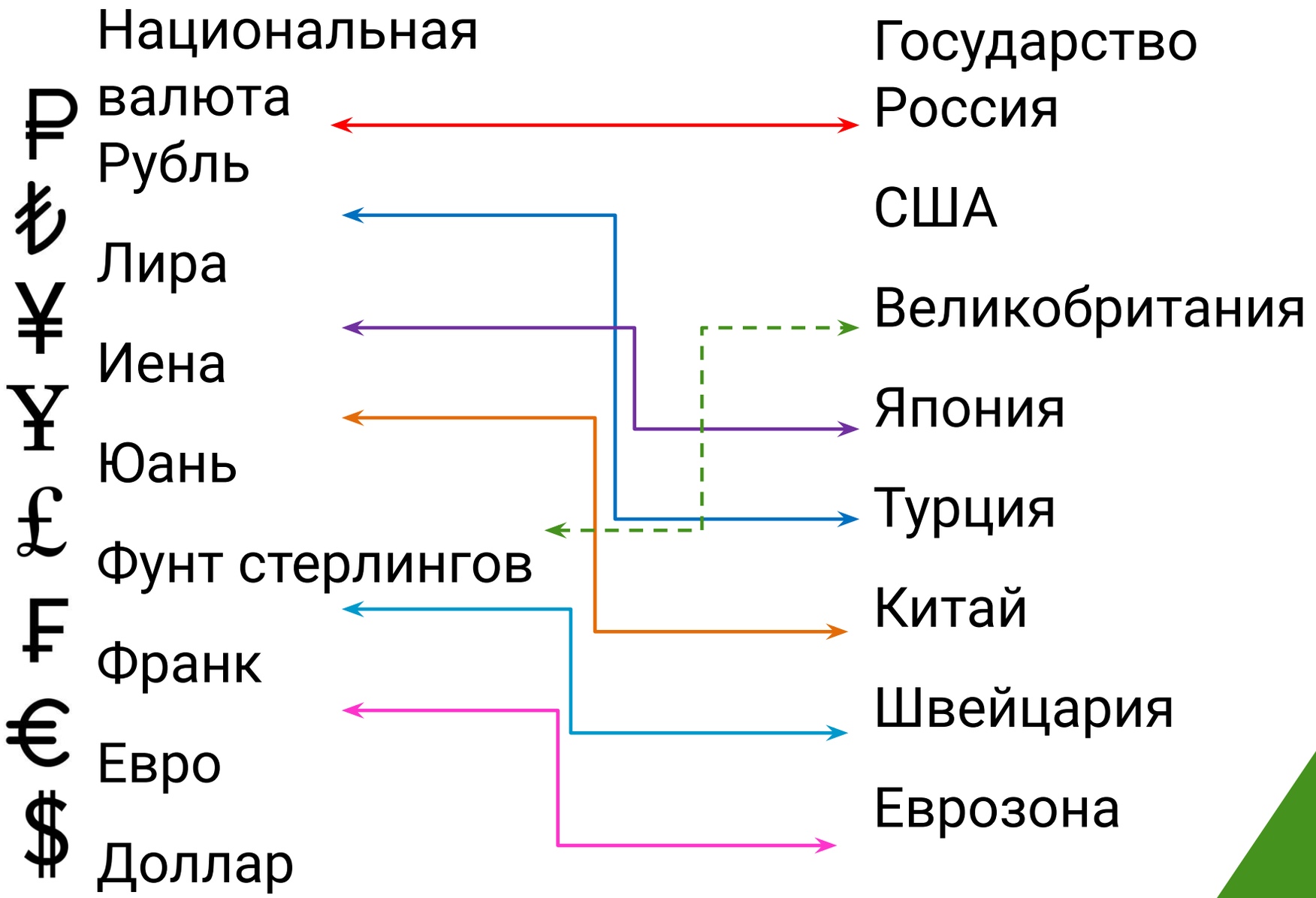

Валюты разных стран

У каждой страны есть своя……

Что делать с дефектными купюрами

КУПЮРУ МОЖНО ОБМЕНЯТЬ:

-Разорвана на несколько частей и склеена;

- имеет только 55% неповрежденной площади;

- имеет обожженные края;

- склеена из двух разных половинок;

- залита краской так, что изображение на ней не просматривается;

- случайно постирана.

Чем отличается товар от услуги?

Това́р — любая вещь; продукт, произведённый для продажи.

Услуга (**сервис**) — любая деятельность или работа, которую одна сторона может предложить другой.

В мире существуют более 70 тыс профессий

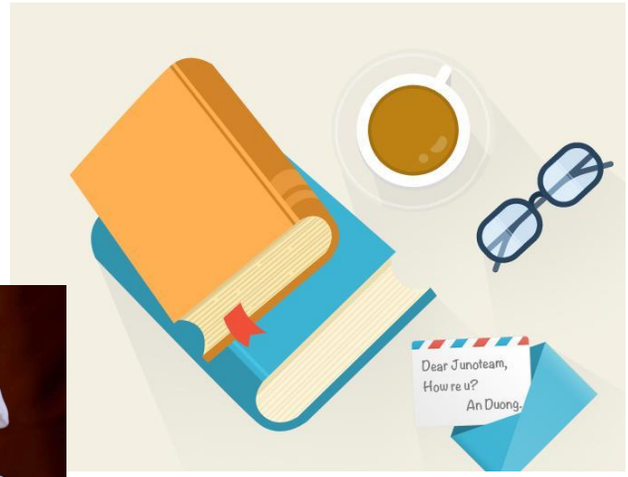

Расскажи-ка

Как называется?

Место работы

Какую работу выполняет?

Спецодежда
Головной убор

Инструменты

Отношение к профессии

Почтальон –

Художник –

Швея -

Строитель -

Пожарный -

Учитель -

Столяр -

Изобретатель -

Оператор -

Репетитор -

Врач –

Журналист –

Певец -

Продавец -

Актер –

Телеведущий –

Писатель –

Блогер –

IT-специалист –

Флорист -

Стоимость

Товар

Цена

Стоимость - выраженная в деньгах ценность чего-либо или величина затрат на что-либо.
Т.е. расходы, которые понес производитель продукции на ее изготовление.

Цена - количество денег, в обмен на которые продавец готов передать (продать) единицу товара.
По сути, **цена** является коэффициентом обмена конкретного товара на деньги.

Домашнее задание!

Посмотреть мультфильм «Сказка о попе и работнике его Балде.