

Организация простейшей сети

НЕБХОДИМОЕ ОБОРУДОВАНИЕ

**Два компьютера и коммутационный
кабелей (патчкорд)**

Виды коммутационных кабелей:

1. Прямой кабель

Стандарт А

Стандарт Б

2. Перекрестный кабель

Прямой и перекрестный кабель

Straight Through Cable

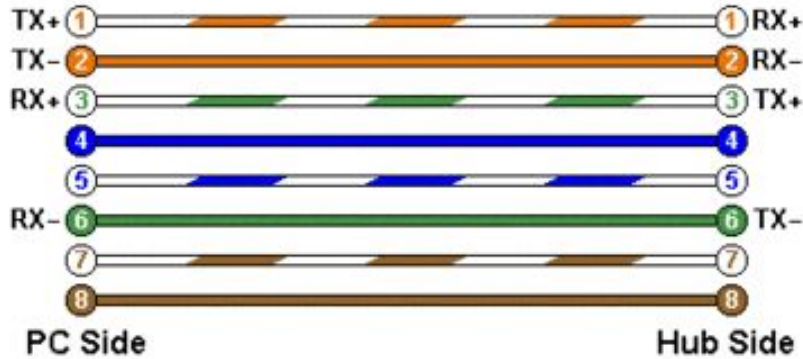

Cross Cable

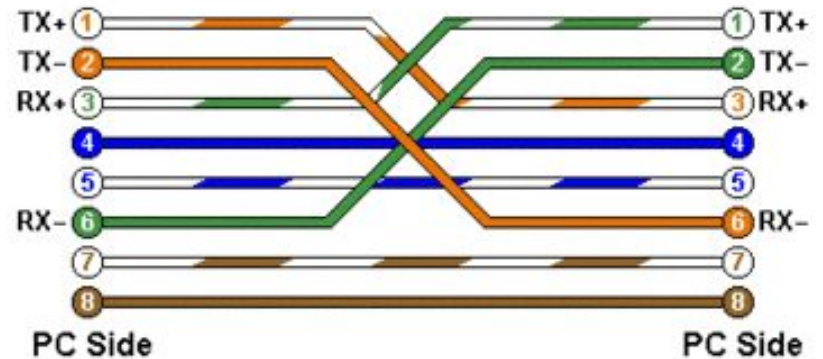

Straight Through Cable

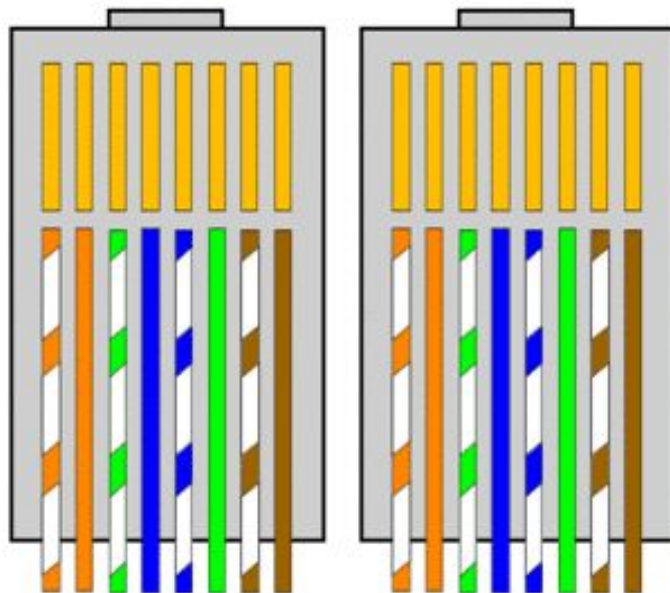

Cross Cable

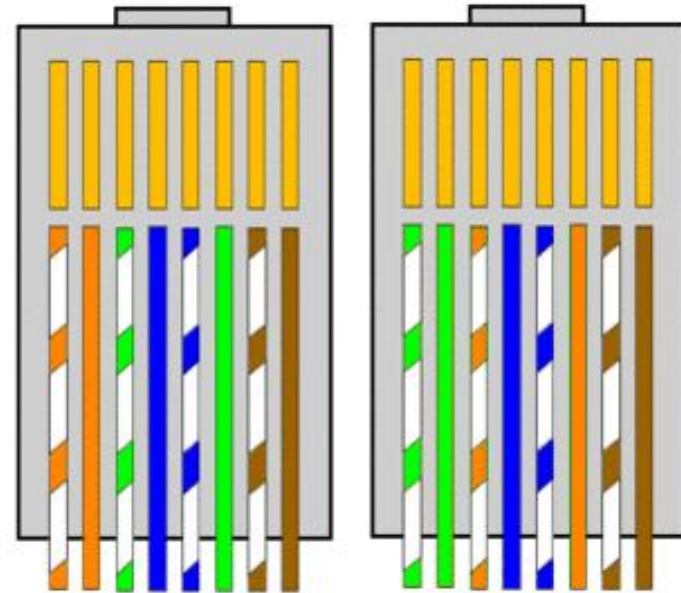

Установка ПК

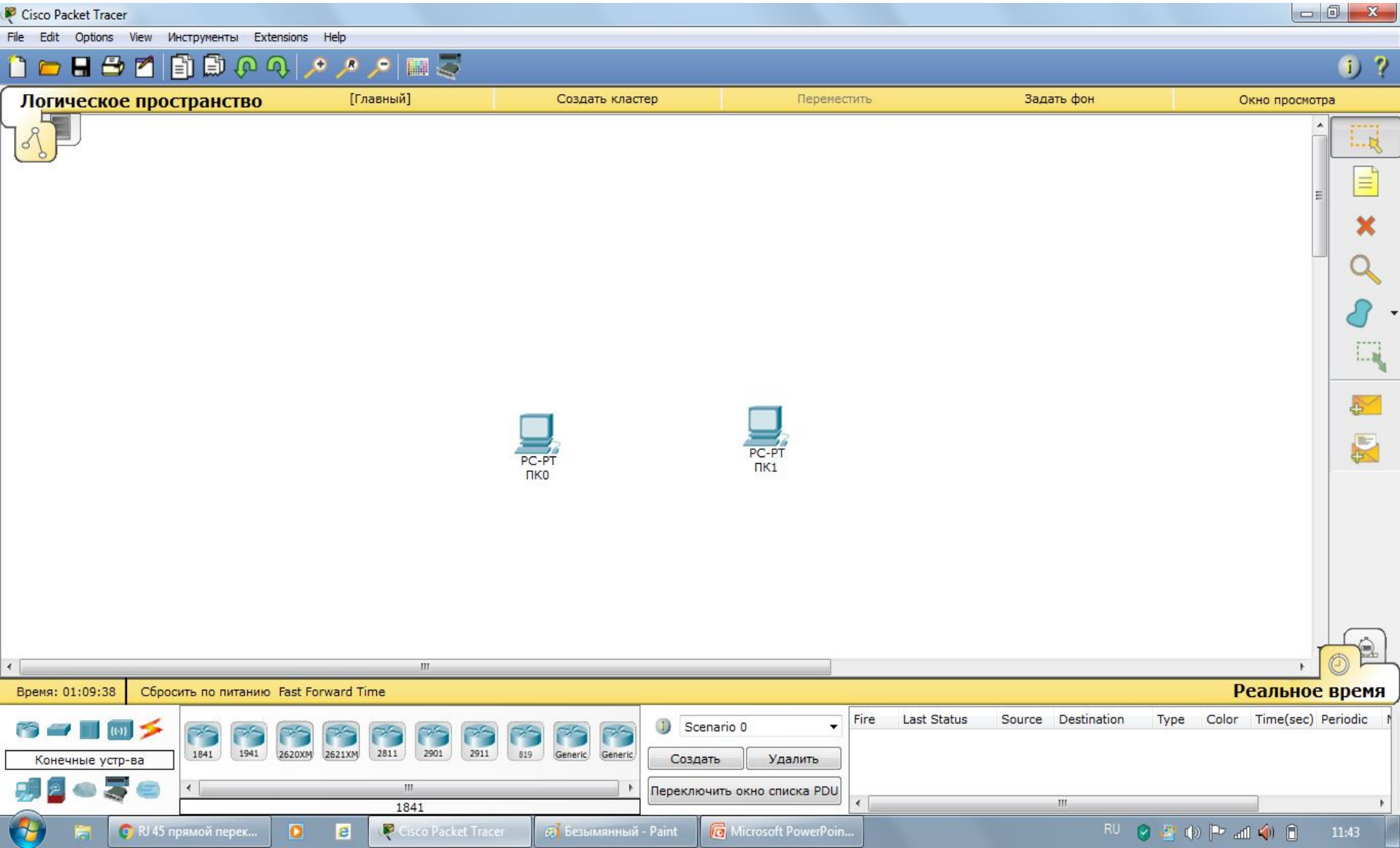

Соединение двух ПК перекрестным кабелем

Cisco Packet Tracer

File Edit Options View Инструменты Extensions Help

Логическое пространство [Главный] Создать кластер Перенести Задать фон Окно просмотра

PC-PT ПК0 PC-PT ПК1

Время: 01:12:20 Сбросить по питанию Fast Forward Time Реальное время

Соединения

Сценарий 0

Создать Удалить

Переключить окно списка PDU

Медный кроссовер

RU 11:46

При соединении прямым кабелем линки не поднимаются. Сетевые карты современных компьютеры умеют определять тип кабеля, и создавать соединение с любым типом кабеля.

Настройка компьютера

- Одним кликом на ПК заходим в его настройки, вкладка desktop, далее IP configuration

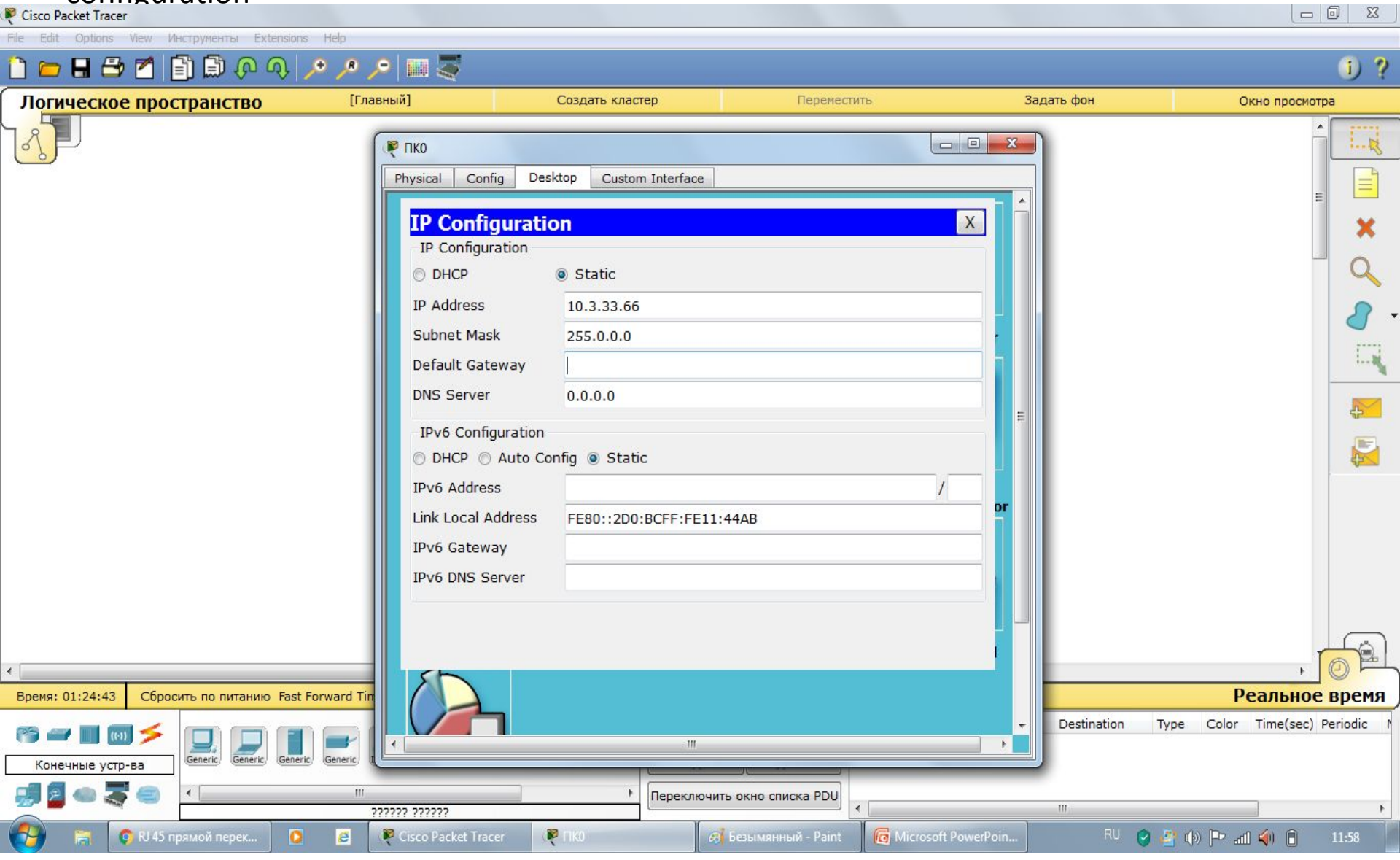

Настройка компьютера

- Производим такие же манипуляции на втором компьютере изменив последнюю цифру айпи адреса.

Проверка соединения

- Одним кликом на ПК заходим в его настройки, вкладка desktop, далее command prompt
- В командной строке с помощью команды ping тестируем соединение между компьютерами

