

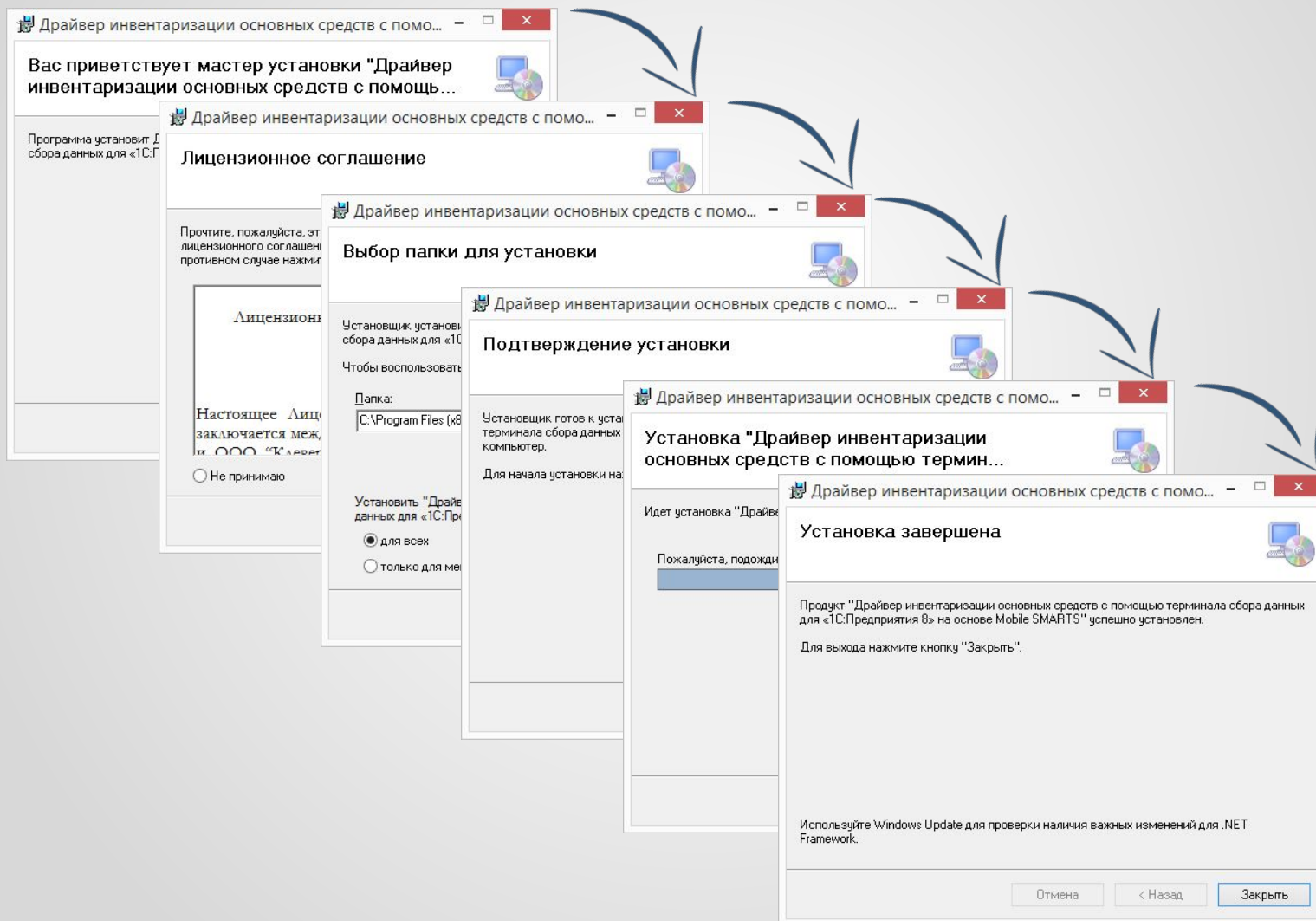

Инвентаризация ОС

Обзор установки и работы в среде 1С

Установка программы



Драйвер инвентаризации основных средств с помо...

Вас приветствует мастер установки "Драйвер инвентаризации основных средств с помощь..."

Программа установит Д...
сбора данных для «1С:П...

Лицензионное соглашение

Прочтите, пожалуйста, эт...
лицензионного соглашени...
противном случае нажми...

Лицензионн...

Настоящее Лиц...
заключается меж...
и ООО «Клеверенс»

Не принимаю

Установщик установи...
сбора данных для «1С:П...

Чтобы воспользовать...

Папка:

C:\Program Files (x86)

Установить "Драйв...
данных для «1С:Пр...

для всех

только для ме...

Установщик готов к уста...
терминала сбора данных...
компьютер.

Для начала установки на...

Подтверждение установки

Установка "Драйвер инвентаризации...
основных средств с помощью термин..."

Идет установка "Драйв...

Пожалуйста, подожди...

Установка завершена

Продукт "Драйвер инвентаризации основных средств с помощью терминала сбора данных для «1С:Предприятия 8» на основе Mobile SMARTS" успешно установлен.

Для выхода нажмите кнопку "Закреть".

Используйте Windows Update для проверки наличия важных изменений для .NET Framework.

Отмена < Назад Закреть



Установка Mobile SMARTS на мобильное устройство

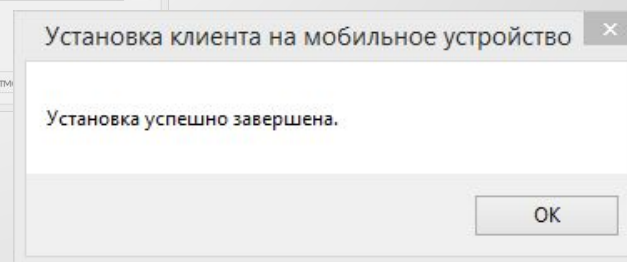
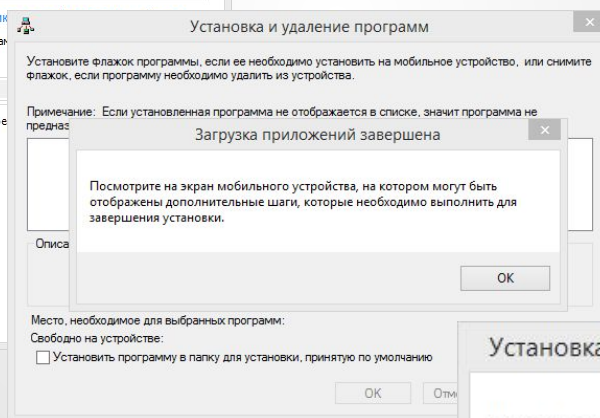
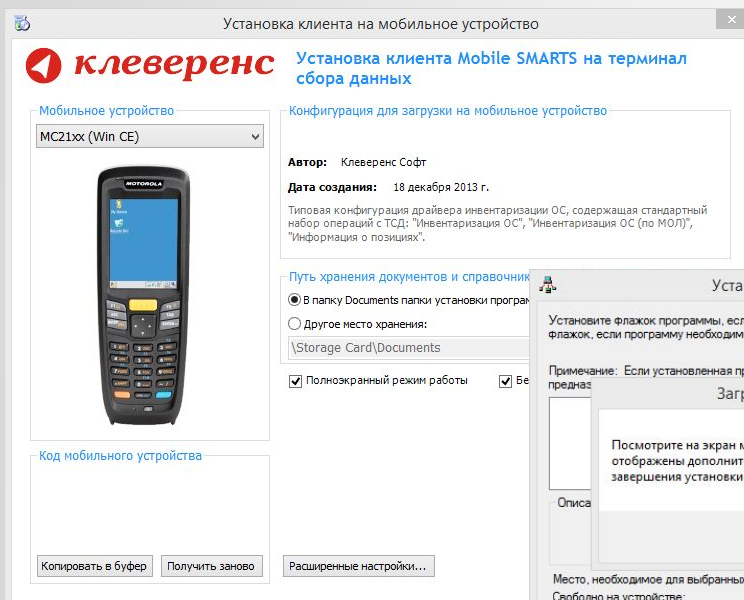

Открытие внешних обработок

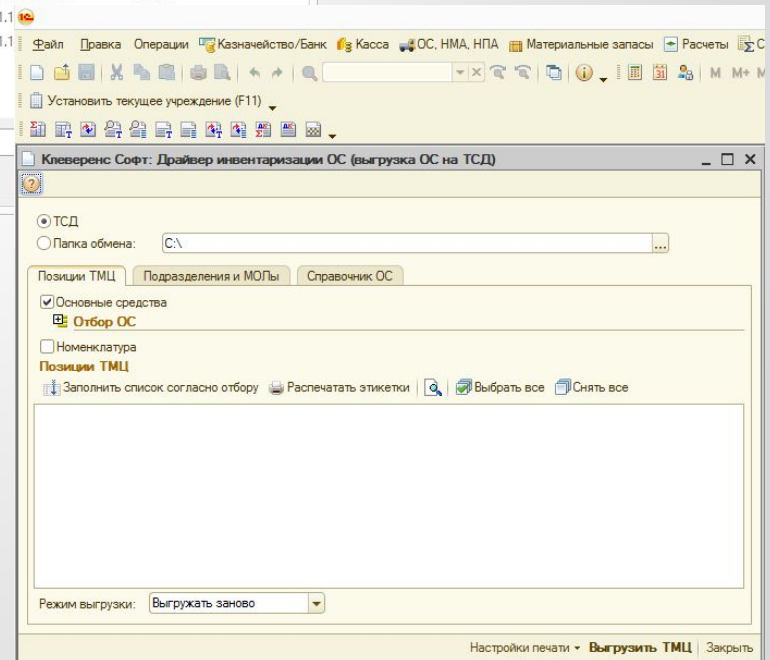
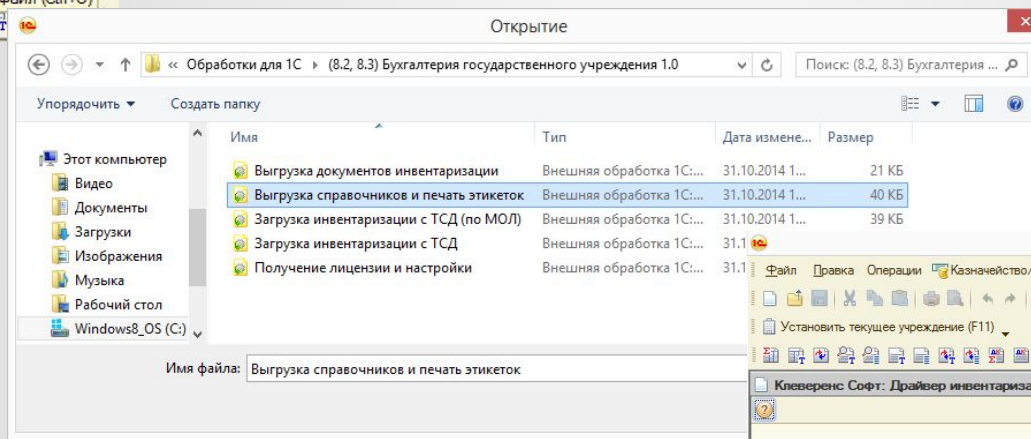
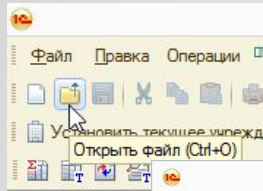

Отбор ОС и номенклатуры для выгрузки и печати

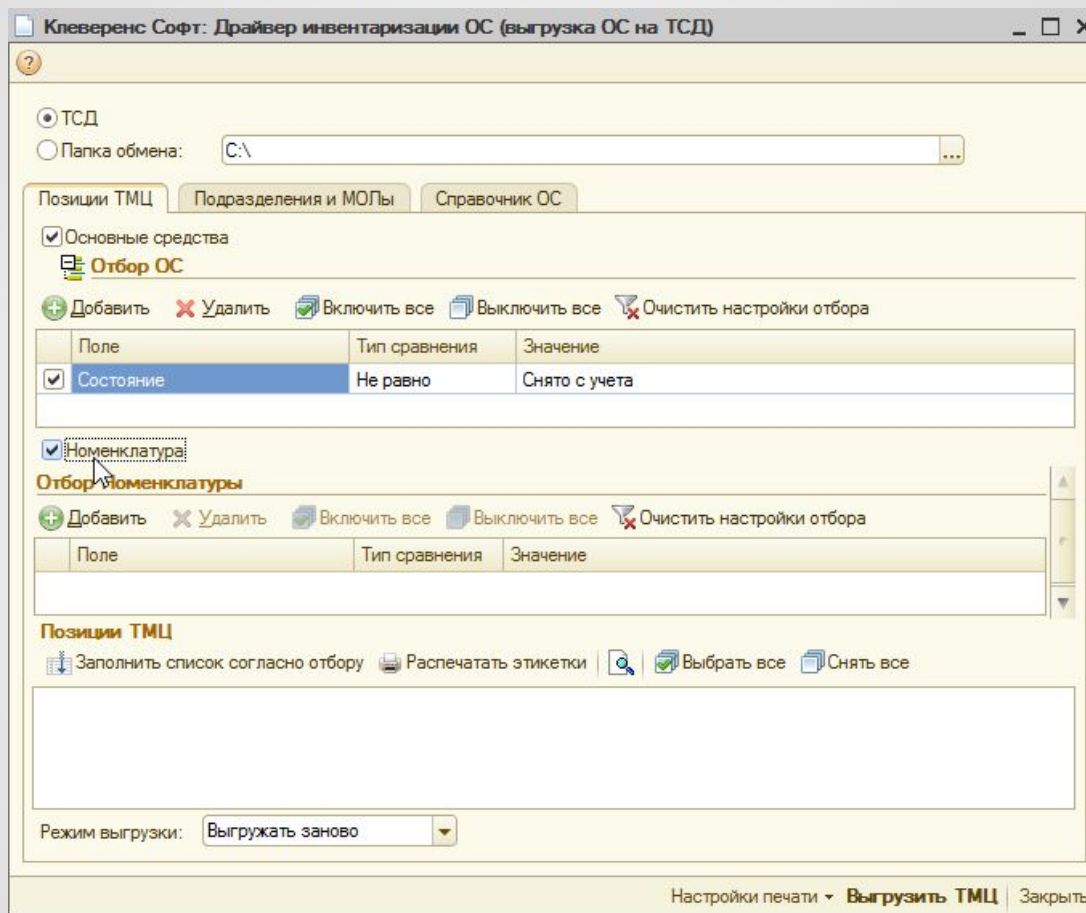

Выбираем что выгрузить, только основные средства или ещё и материалы.

Если нужно, используем отбор.

Отбор ОС и номенклатуры для выгрузки и печати

Клеверенс Софт: Драйвер инвентаризации ОС (выгрузка ОС на ТСД)

ТСД
 Папка обмена: C:\

Позиции ТМЦ | Подразделения и МОПы | Справочник ОС

Основные средства
Отбор ОС

+ Добавить ✕ Удалить ✓ Включить все ☐ Выключить все ✕ Очистить настройки отбора

Поле	Тип сравнения	Значение
<input checked="" type="checkbox"/> Состояние	Не равно	Снято с учета

Номенклатура
Отбор Номенклатуры

+ Добавить ✕ Удалить ✓ Включить все ☐ Выключить все ✕ Очистить настройки отбора

Поле	Тип сравнения	Значение
------	---------------	----------

Позиции ТМЦ

⬇️ Заполнить список согласно отбору 🖨️ Распечатать этикетки 🔍 ✓ Выбрать все ☐ Снять все

Выгрузить	Код	ИнвентарныйНо...	Наименование	Вид ТМЦ	Номенклатура	ГрупповойУчет	ЧислоКопийЭтик...	МОП	Подраздел
<input checked="" type="checkbox"/>	000000000000015	1101340500001	Проектор BenQ ...	ОС	Проектор BenQ ...	Нет	1	Макаров Алексе...	Склад
<input checked="" type="checkbox"/>	000000000000017	1101111000001	Общежитие	ОС	Общежитие	Нет	1	Макаров Алексе...	Общежитие
<input checked="" type="checkbox"/>	000000000000018	1101340300001	Компьютер ACE...	ОС	Компьютер ACE...	Нет	1	Макаров Алексе...	Склад
<input checked="" type="checkbox"/>	000000000000019	1101340300003	Компьютер ACE...	ОС	Компьютер ACE...	Нет	1	Макаров Алексе...	Склад

Режим выгрузки: Выгружать заново Позиций: 99

Настройки печати **Выгрузить ТМЦ** Закрыть

Нажимаем «Заполнить список согласно отбору».
 Снизу в таблице можно просмотреть что будет выгружено.

Выгрузка ОС и номенклатуры на мобильное устройство

Клеверенс Софт: Драйвер инвентаризации ОС (выгрузка ОС на ТСД)

ТСД
 Папка обмена: C:\

Позиции ТМЦ | Подразделения и МОПы | Справочник ОС

Основные средства
Отбор ОС
 + Добавить ✖ Удалить ✔ Включить все ☐ Выключить все ✖ Очистить настройки отбора

Поле	Тип сравнения	Значение
<input checked="" type="checkbox"/> Состояние	Не равно	Снято с учета

Номенклатура
Отбор Номенклатуры
 + Добавить ✖ Удалить ✔ Включить все ☐ Выключить

Поле	Тип сравнения	Значение
------	---------------	----------

Позиции ТМЦ
 ↓ Заполнить список согласно отбору 🖨 Распечатать этикетки 🔍 ✔ Выбрать все ☐ Снять все

Выгружать	Код	ИнвентарныйНо...	Наименование	ВидТМЦ	Номенклатура	ГрупповойУчет	ЧислоКопийЭтик...	МОП	Подраздел
<input checked="" type="checkbox"/>	0000000000000015	1101340500001	Проектор BenQ ...	ОС	Проектор BenQ ...	Нет		1 Макаров Алексе...	Склад
<input checked="" type="checkbox"/>	0000000000000017	1101111000001	Общежитие	ОС	Общежитие	Нет		1 Макаров Алексе...	Общежитие
<input checked="" type="checkbox"/>	0000000000000018	1101340300001	Компьютер АСЕ...	ОС	Компьютер АСЕ...	Нет		1 Макаров Алексе...	Склад
<input checked="" type="checkbox"/>	0000000000000019	1101340300003	Компьютер АСЕ...	ОС	Компьютер АСЕ...	Нет		1 Макаров Алексе...	Склад

Режим выгрузки: Выгружать заново
Позиций: 99

Настройки печати **Выгрузить ТМЦ** Закрыть

Нажимаем «Выгрузить ТМЦ».

После этого выбранные позиции будут выгружены на мобильное устройство.

Редактирование этикеток

Позиции TMC

Заполнить список согласно отбору | Распечатать этикетки | Выбрать все | Снять все

Выгружать	Код	ИнвентарныйНо...	Наименование	ВидTMC	Номенклатура	ГрупповойУчет	ЧислоКопийЭтик...	МОЛ	Подразделе
<input checked="" type="checkbox"/>	0000000000000015	1101340500001	Проектор BenQ ...	OC	Проектор BenQ ...	Нет	1	Макаров Алексе...	Склад
<input checked="" type="checkbox"/>	0000000000000017	1101111000001	Общежитие	OC	Общежитие	Нет	1	Макаров Алексе...	Общежитие
<input checked="" type="checkbox"/>	0000000000000018	1101340300001	Компьютер ACE...	OC	Компьютер ACE...	Нет	1	Макаров Алексе...	Склад
<input checked="" type="checkbox"/>	0000000000000019	1101340300003	Компьютер ACE...	OC	Компьютер ACE...	Нет	1	Макаров Алексе...	Склад

Режим выгрузки: Выгружать заново | Позиций: 99

Настройки печати | Выгрузить TMC | Закрыть

Открыть редактор этикетки | Распечатать этикетки с предпросмотром

Редактор этикетки

Печать | Настройки печати

Вставить штрихкод | Кодировка:

[Наименование: E60]

[ИнвентарныйНомер]

Отв. лицо: [МОЛ]

25% | 400%

Редактор этикеток позволяет выбрать что печатать на этикетке. Например, здесь был добавлено поле МОЛ.

Редактирование этикеток

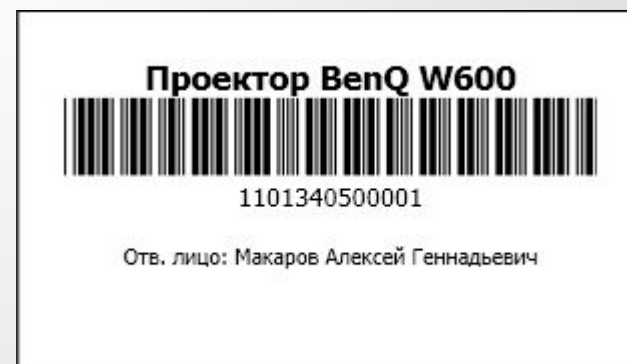
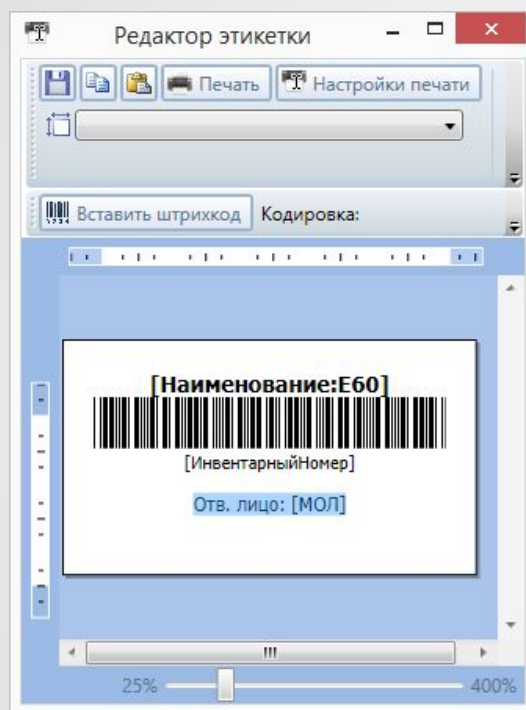

При печати вместо полей [в скобках] вставляются реальные данные из таблицы.

Печать этикеток

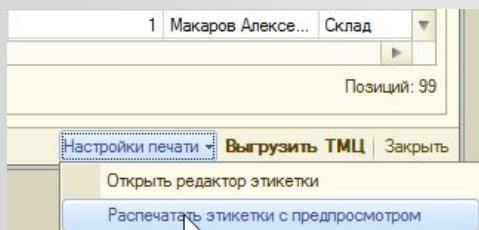

Перед печатью можно посмотреть что будет в результате.
Если результат устраивает, то нажимаем «Печать».

Оклейка этикетками



Для многих клиентов этот этап – последний. Имущество, оклеенное этикетками, не вызывает вопросов у комиссий, а инвентаризация ведётся лишь формально.

Выгрузка МОЛов

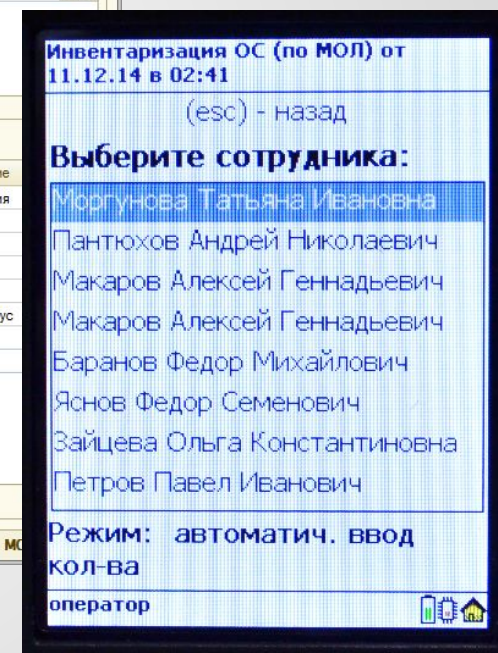
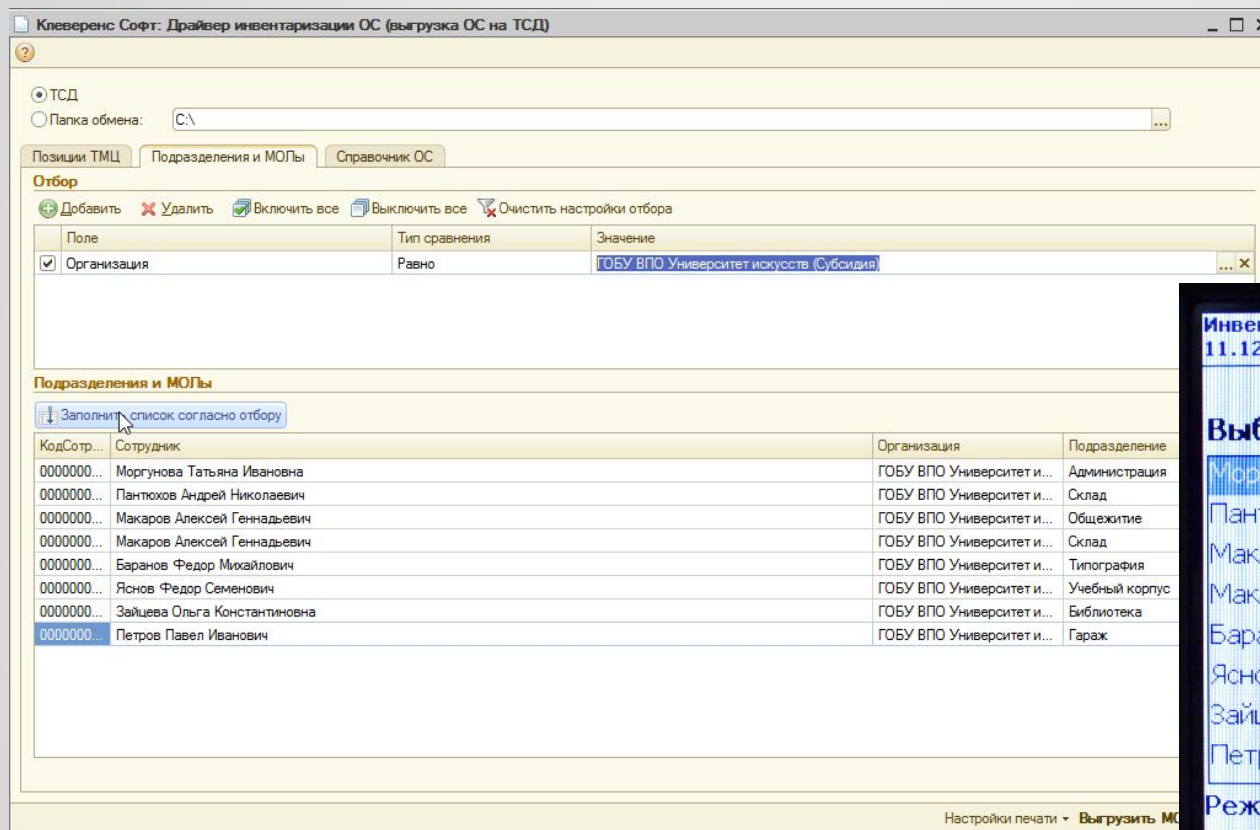

Для проведения инвентаризации по МОЛ на мобильное устройство выгружается их список. Если нужно, используем отбор, проверяем результат и нажимаем «Выгрузить МОЛ».

Выгрузка названий номенклатуры для списка выбора при заведении новых ОС

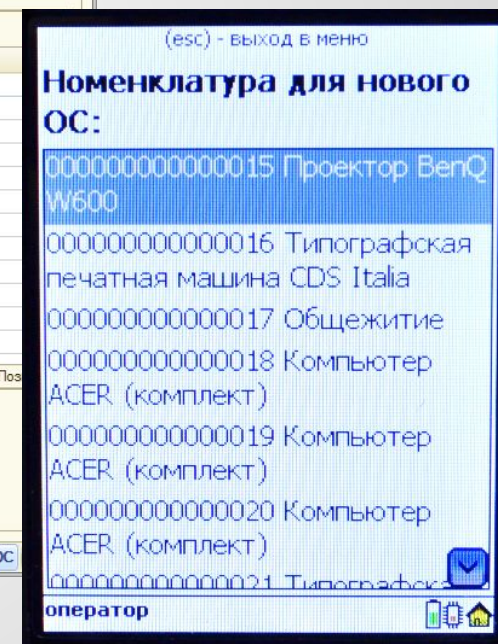
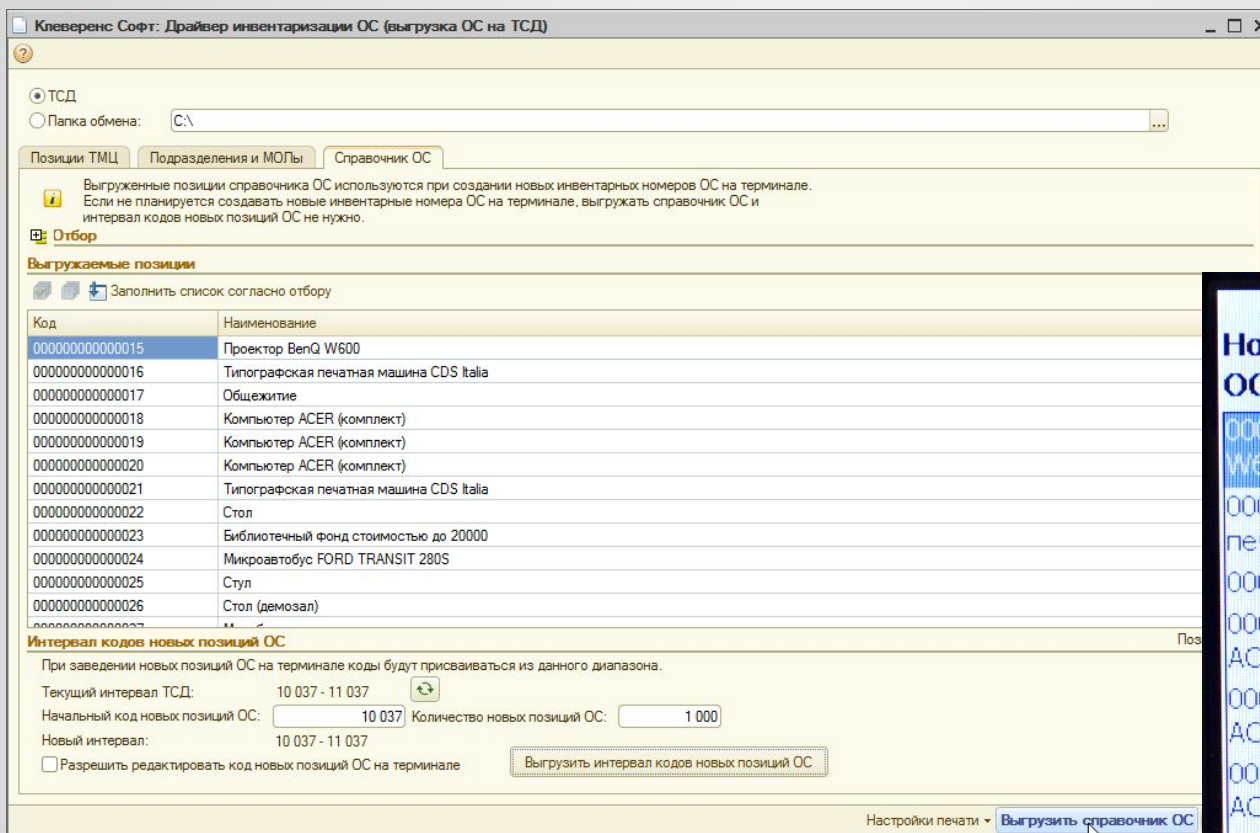

Справочник используется для заведения новых ОС с помощью мобильного устройства. Здесь можно задать начальный код и количество новых ОС.

Выгрузка документов инвентаризации на мобильное устройство

The screenshot shows the 'Клеверенс Софт: Драйвер инвентаризации ОС (выгрузка на ТСД)' window. It features a 'Документы 1С' section with a 'Выгрузить на ТСД' button. A 'Журнал документов по инвентаризации' window displays a table of documents. A blue arrow points from the 'Выгрузить на ТСД' button to the table. Another blue arrow points from the table to a mobile device screen. The mobile screen shows a list of documents with the first one selected and a checkmark icon.

Вид документа	Дата	Номер	МОП / Подразделение	МОП	Учреждение
Инвентаризация ОС (НМА,НПА) ...	29.04.2011 11:55:00	БУ000005	Макаров А. Г. - Общежитие		ГОБУ ВПО Университе...
Инвентаризация ОС (НМА,НПА) ...	29.04.2011 11:58:00	БУ000006	Яснов Ф. С. - Учебный корпус		ГОБУ ВПО Университе...
Инвентаризация ОС (НМА,НПА) ...	29.04.2011 11:58:01	БУ000007	Петров П. И. - Гараж		ГОБУ ВПО Университе...
Инвентаризация ОС в оперативн...	29.04.2011 14:22:00	БУ000008	Яснов Ф. С. - Учебный корпус		ГОБУ ВПО Университе...

Выбор - Инвентаризация ОС
Выберите документ из списка:

- Инвентаризация ОС (НМА,НПА) на балансовых счетах БУ000006 от 29.04.2011 11:58:00
- Инвентаризация ОС (НМА,НПА) на балансовых счетах БУ000007 от 29.04.2011 11:58:01
- Инвентаризация ОС (НМА,НПА) на балансовых счетах БУ000005 от 29.04.2011 11:55:00

Кнопки: Новый, Удалить, Выбор, Выход

Выбираем нужный документ и нажимаем «Выгрузить на ТСД». В табличке снизу видны документы, находящиеся на мобильном устройстве.

Загрузка результатов инвентаризации в 1С

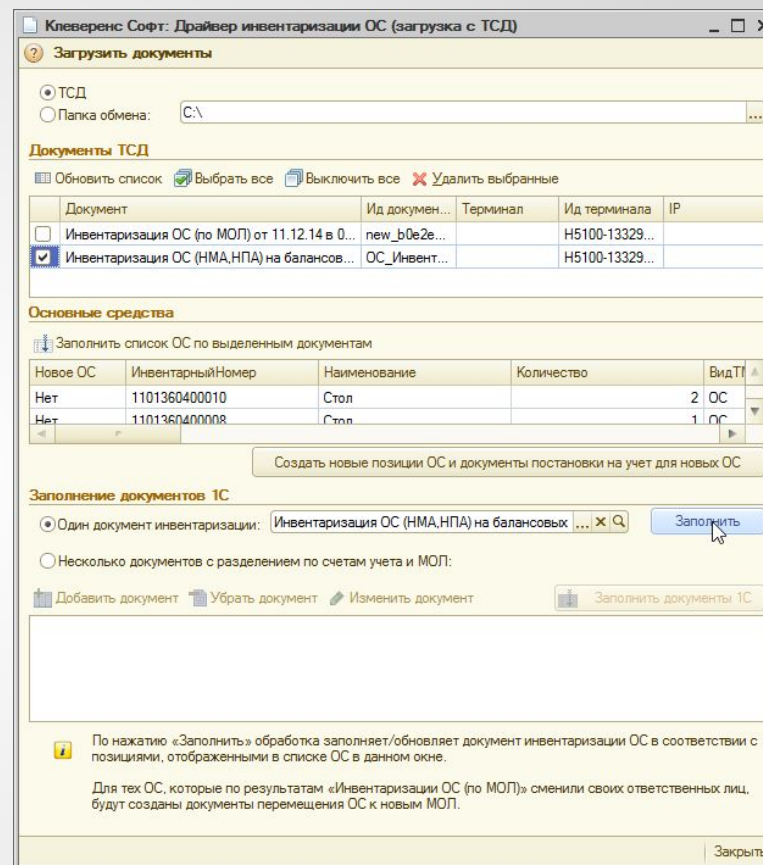
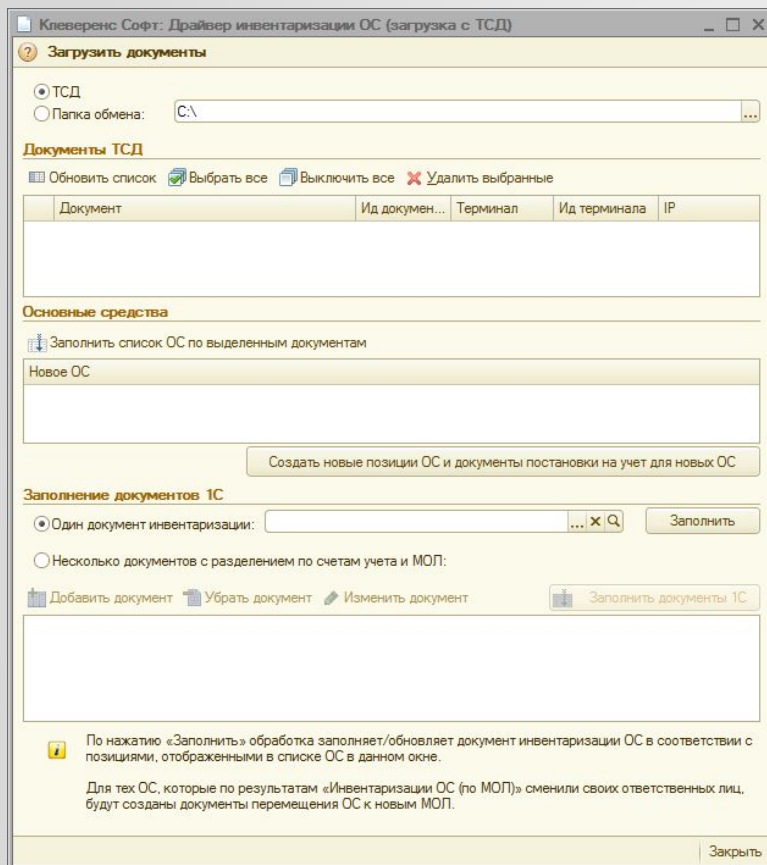

Выбираем нужный документ для загрузки с мобильного устройства. Смотрим содержимое документа, потом выбираем документ 1С и нажимаем «Загрузить». Можно выгрузить в несколько документов с разбивкой по МОЛ.

Итог

Инвентаризация ОС (НМА,НПА) на балансовых счетах БУ000007 от 29.04.2011 11:58:01

Действия

Инвентаризационная опись основных средств (счет 101) № БУ000007 от 29.04.2011 11:58:01

Вид НФА: Основные средства Счет: 101.00 Учреждение: ГОБУ ВПО Университет искусств (Субсидия)
 МОЛ/Подразделение: Петров П. И. - Гараж ИФО (Баланс): <без учета ИФО>
 Вид документа: Инвентаризационная опись 0504087

Инвентаризация Результаты Члены комиссии

Выводить на печать данные фактического учета

N	Основные средства	Инв номер	(ФУ) Количество	(ФУ) Сумма	(БУ) Количество	(БУ) Сумма
1	Микроавтобус FORD TRANSIT 280S	1101350300001	1	670 000,00	1	670 000,00
2	Стол		4	18 000,00		
				688 000,00		670 000,00

Комментарий:

Инвентаризационная опись 0504087 Печать **OK** Записать Закрыть

В результате получаем документ 1С с данными о проведенной инвентаризации.

Контактная информация:

Отдел продаж:

e-mail: sales@cleverence.ru

тел.: +7 (495) 662-98-03

Отдел технической поддержки:

e-mail: support@cleverence.ru

тел.: +7 (495) 662-98-03, доб. 1

Дополнительная информация

[Техническая поддержка](#)

[Видео-портал](#)

[Оборудование](#)