Московское княжество в первой половине XV в.

г.Санкт-Петербург ГБОУ №582
учитель истории Кунакова Н.В.

Цель урока

Изучить процессы, происходившие в экономической, политической и церковной жизни Московского княжества.

План урока

1. Изменения в порядке владения землей;
2. Развитие ремесла;
3. Развитие торговли;
4. Василий I
5. Междоусобная война во второй четверти XVв.

Вопрос урока!!!

Какие перемены в жизни русских земель создавали предпосылки для их объединения?
Что тормозило процесс объединения?

Изменения в порядке владения землей

Что такое вотчина?

В Московском княжестве после присоединения к нему территорий других русских земель возник новый вид земельной собственности – **поместье,** которое давалось при условии несения службы князю и не передавалось по наследству.

Работа с текстом учебника стр71-72

Какие слои населения и почему поддерживали объединительную политику
русских князей?

Проверьте свой ответ!!!

Какие слои населения поддерживали процесс объединения страны	Причины
Служилые люди, помещики	Их благосостояние и размеры земельных владений зависели от великого князя.
Бояре	Крупные вотчинники не имели права покупать земли на территориях других княжеств.
Церковь	Церковь была заинтересована поддержать московских князей в создании единого государства, чтобы еще больше увеличить свои

Опишите работы, изображенные на миниатюре стр. 71

Развитие ремесла

В XVв. Москва превратилась в крупнейший ремесленный центр Руси.

1. Оружейное дело;
2. Кузнечное дело;
3. Ювелирное дело;
4. Производство дорогих поясов;
5. Изготовление одежды, меховых и кожаных изделий.

Развитие торговли

В развитии торговых связей ведущая роль принадлежала Москве, занимавшей выгодное географическое положение.

<u>В Москве сходились все торговые пути Северо-Восточной Руси.</u>

Работа с текстом стр.73-74

С какими странами торговали русские купцы?

Что ввозили и что вывозили?

Василий I

В 1389 г. Дмитрий Донской в своем завещании, без согласования с Ордой передал Московское княжество и владимирский престол своему сыну Василию I

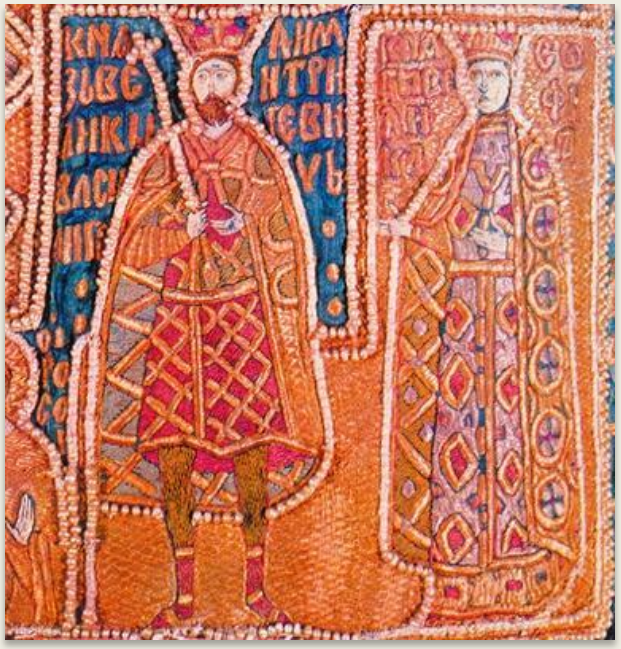

Василий I (1389-1425г.г.

Василий I и его супруга Софья Витовтовна. Изображение 15в.

Василий I (1389-1425г.г.)

*В 1392 г. присоединил к Москве Нижегородское княжество.
*Присоединил Муромское и Тарусское княжества.
*Прекратил выплату дани Орде.
*Прекратил поездки за ярлыками.

В 1408 г. ордынский военачальник Едигей организовал поход на Русь. Было сожжено много городов. Москву взять не удалось.

Русь была вынуждена продолжить выплату дани Орде.

Междоусобная война во второй четверти XVв

Василий I завещал московский престол своему 9-летнему сыну Василию II (1425 – 1462г.г.)

Работа с текстом стр. 76

Что послужило причиной московской усобицы?

Работа с текстом стр.76 заполните таблицу

Междоусобная война во второй четверти XVв

Дата	События, участники

Как вы думаете, почему победа оказалась на стороне Василия Темного?

Вопрос урока!!!

Какие перемены в жизни русских земель создавали предпосылки для их объединения?
Что тормозило процесс объединения?

Подведем итоги!!!

Процессы, происходившие в экономической, политической и церковной жизни Московского княжества, дальнейшему формированию единого Русского государства.

Задание на дом:
Параграф №24, ответить на вопросы .
Выписать новые слова.
Сообщения «Василий Темный»