МИНУСИНСКИЕ ХУДОЖНИКИ (тест)

ЧАСТЬ 1

МИНУСИНСКИЕ ХУДОЖНИКИ (тест)

ЧАСТЬ 1

1. По чьей инициативе была основана Минусинская городская картинная галерея?

а) В.А. Ковалёв б) В.Я.Крупский в) В.Ф. Капелько г) А.И.Ганчин

1. По чьей инициативе была основана Минусинская городская картинная галерея?

а) В

2. Кто автор вышеназванных портретов?

а) Л.Н. Пономарёва б) С.В. Бондин г) А.А. Терентьев г) А.В. Решетников

2. Кто автор вышеназванных портретов?

3. «… Ты с кисти рассеянно кинешь Не Новгород белый, не Китеж, А наш покосившийся город».

Как называется процитированное стихотворение А. Болотникова?

а) К Бондину б) Капеле в) К Решетникову г) К Миссингу

3. «… Ты с кисти рассеянно кинешь Не Новгород белый, не Китеж, А наш покосившийся город».

Как называется процитированное стихотворение А. Болотникова?

а) К Бондину б) Капеле в) К Решетникову г) К Миссингу

4. Кому посвятил стихотворение «Рука дающего» В.Я. Крупский, заканчивающееся словами « … Нет благороднее горения, Горения на алтаре искусства»?

а) В.Ф. Капелько б)В.М.Тирон в) В.В. Бондиной г) Л.Н. Пономарёвой

4. Кому посвятил стихотворение «Рука дающего» В.Я. Крупский, заканчивающееся словами « … Нет благороднее горения, Горения на алтаре искусства»?

а) В.Ф. Капелько б)В.М.Тирон в) В.В. Бондиной г) Л.Н. Пономарёвой

5. Кто из художников был директором минусинской детской художественной школы?

а) Ю.В. Сосков б) В.М. Тирон в) А.Л.Миссинг г) В.В. Бондина

5. Кто из художников был директором минусинской детской художественной школы?

6. Кто расписывал Спасский Собор в Минусинске?

а) А.В. Решетников б) С.В. Бондин в) А.А. Терентьев г) Ю.В. Сосков

6. Кто расписывал Спасский Собор в Минусинске?

7. Кто расписывал Храм Казанской Божьей Матери в Малой Минусе?

а) А.В. Решетников б) С.В. Бондин в) А.А. Терентьев г) Ю.В. Сосков

7. Кто расписывал Храм Казанской Божьей Матери в Малой Минусе?

8. Кто расписывал часовню Иоанна Крестителя на новом кладбище?

а) А.В. Решетников б) С.В. Бондин в) А.А. Терентьев г) Ю.В. Сосков

8. Кто расписывал часовню Иоанна Крестителя на новом кладбище?

9. Кто расписывал часовню Пантелеймона Целителя в новой части Минусинска?

а) А.В. Решетников б) С.В. Бондин в) А.А. Терентьев г) Ю.В. Сосков

9. Кто расписывал часовню Пантелеймона Целителя в новой части Минусинска?

10. Кого из художников изобразил Ю.В. Сосков в картине «Тепсей»?

а) В.Я. Крупского; б) С.В. Бондина; в) В.Ф. Капелько; г) А.А. Терентьева

10. Кого из художников изобразил Ю.В. Сосков в картине «Тепсей»?

11. Кто работал в технике земляной живописи?

а) В.Ф. Капелько б) В.М. Тирон в) С.В. Бондин г) А.В. Решетников

11. Кто работал в технике земляной живописи?

12. Кто удостоен звания « Лауреат премии Ленинского комсомола» за участие во всероссийской выставке в Москве «Молодость России»?

а) Л.Н. Пономарёва б) В.В. Бондина в) Ю.В. Сосков г) А.Л. Миссинг

12. Кто удостоен звания « Лауреат премии Ленинского комсомола» за участие во всероссийской выставке в Москве «Молодость России»?

13. Кому посвятил стихотворение «Осенний портрет» В.С. Плехов заканчивающееся словами « … Ты сияешь и светом и святостью Словно Храм Покрова на Нерли»?

а) Л.Н. Пономарёва б) В.В. Бондина в) Ю.В. Сосков г) А.Л. Миссинг

13. Кому посвятил стихотворение «Осенний портрет» В.С. Плехов заканчивающееся словами « … Ты сияешь и светом и святостью Словно Храм Покрова на Нерли»?

14. Кто из героев портретов Л.Н. Пономарёвой является автором альбома «Минусинские художники»?

а) Т.Ф. Полежаева б) О.И. Миссинг в) Л.В. Шумская г) Р.Н. Гушул

14. Кто из героев портретов Л.Н. Пономарёвой является автором альбома «Минусинские х

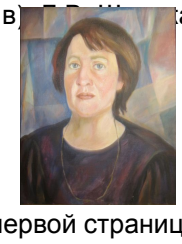

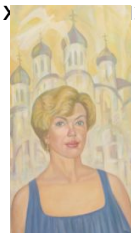

15. Работа А.А. Терентьева «Песня» помещена на первой странице обложки альбома «Минусинские художники». Кого изобразил художник?

а) В. Капелько; б) С.Бондина; в) А.Ковригина; г) себя; д) А. Решетникова

Кого изобразил художник?

а) В. Капелько; б) С.Бондина; в) А.Ковригина; г) себя; д

16. Картина «Лето» помещена на четвертой странице обложки альбома « Минусинские художники». С какой горы художник Бондин писал город Минусинск?

а) Тараска б) Тепсей в) Думная г) Филимониха д) Самохвал

16. Картина «Лето» помещена на четвертой странице обложки альбома « Минусинские художники». С какой горы художник Бондин писал город Минусинск?

а) Тараска б) Тепсей в) Думная г) Филимониха д) Самохвал

В таблицу внесите ваши варианты ответов (часть1). Может быть несколько вариантов ответа.

В таблицу внесите ваши варианты ответов (часть1). Может быть несколько вариантов ответа.

вопрос	1	2	3	4	5	6	7	8	9	10	11	12	13	14	15	16
ответ																

МИНУСИНСКИЕ ХУДОЖНИКИ (тест)
ЧАСТЬ 2

Соотнесите автора, название работы и номер работы .

Первая строка. Автор.

1.Бондин С.В.; 2.Бондина В.В.; 3.Капелько В.Ф.; 4.Миссинг А.Л. ; 5.Пономарёва Л.Н.; 6.Решетников А.В.; 7. Сосков Ю.В.; 8.Терентьев А.А.; 9. Тирон В. М.

Вторая строка. Название работы.

1.« Сны»; 2.«Вербное воскресение»; 3.«Без названия»; 4. «Яблочный Спас» 5 «Коряга»; 6.«Рождество Христово»; 7.«Красный монгольский скот»; 8.«Автопортрет»; 9. « Алю-Минатор»

Третья строка. Номер работы.

1

2

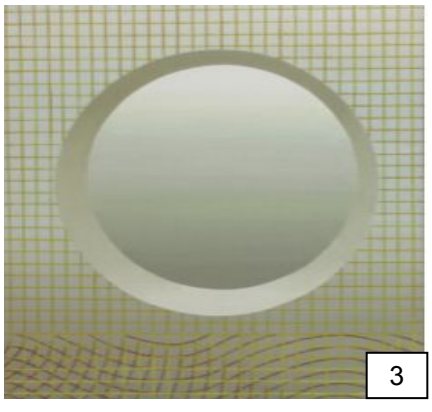
3

4

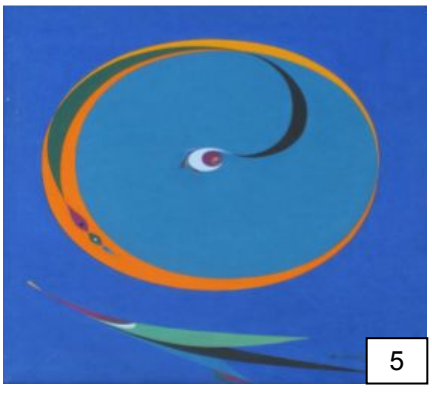
5

6

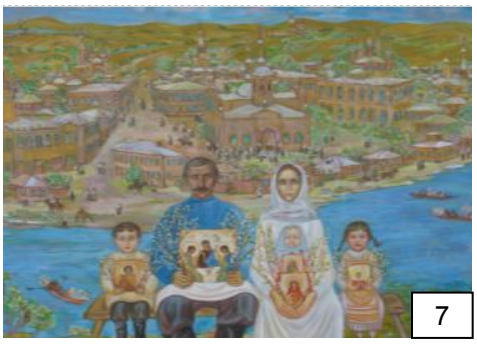
7

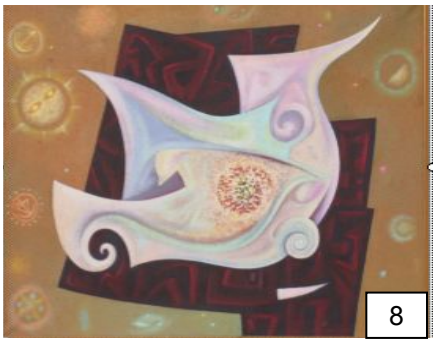
8

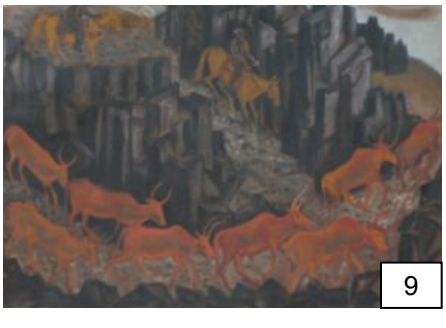
9

Автор	1	2	3	4	5	6	7	8	9
Название работы									
Номер работы									