

Оказание первой помощи при различных видах кровотечений

Ким Дмитрий

21нб-нд1

Точки прижатия артерий

- наружная челюстная артерия прижимается на 2 см спереди от угла нижней челюсти;

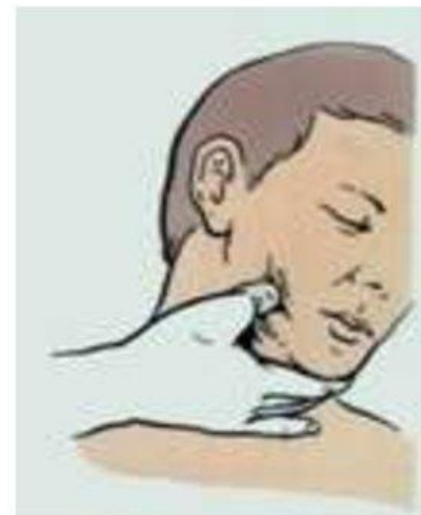

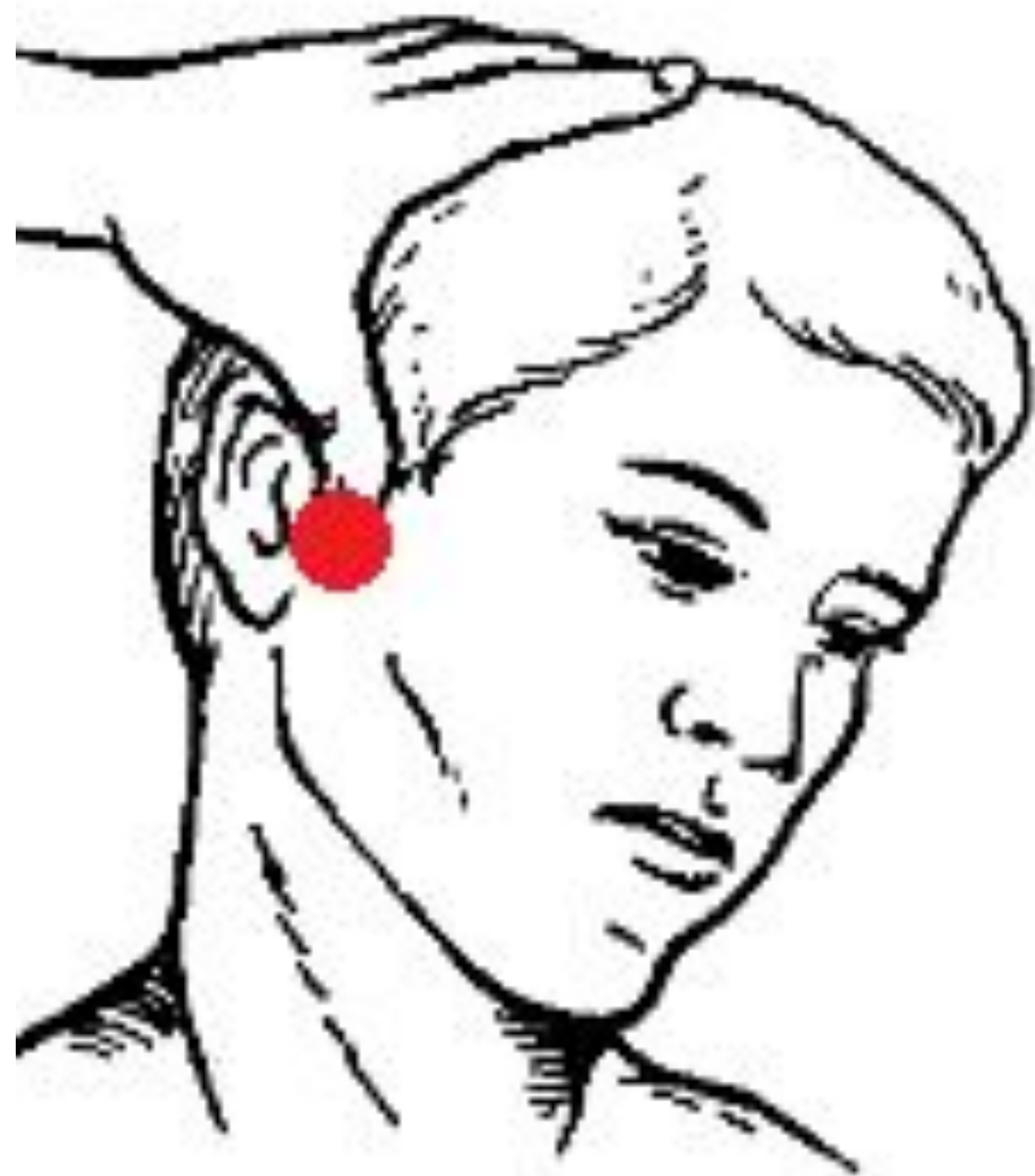

Точка
прижатия
височной
артерии

рис. 1.

Подключичная артерия



Подмышечная артерия

а



б



Плечевая артерия

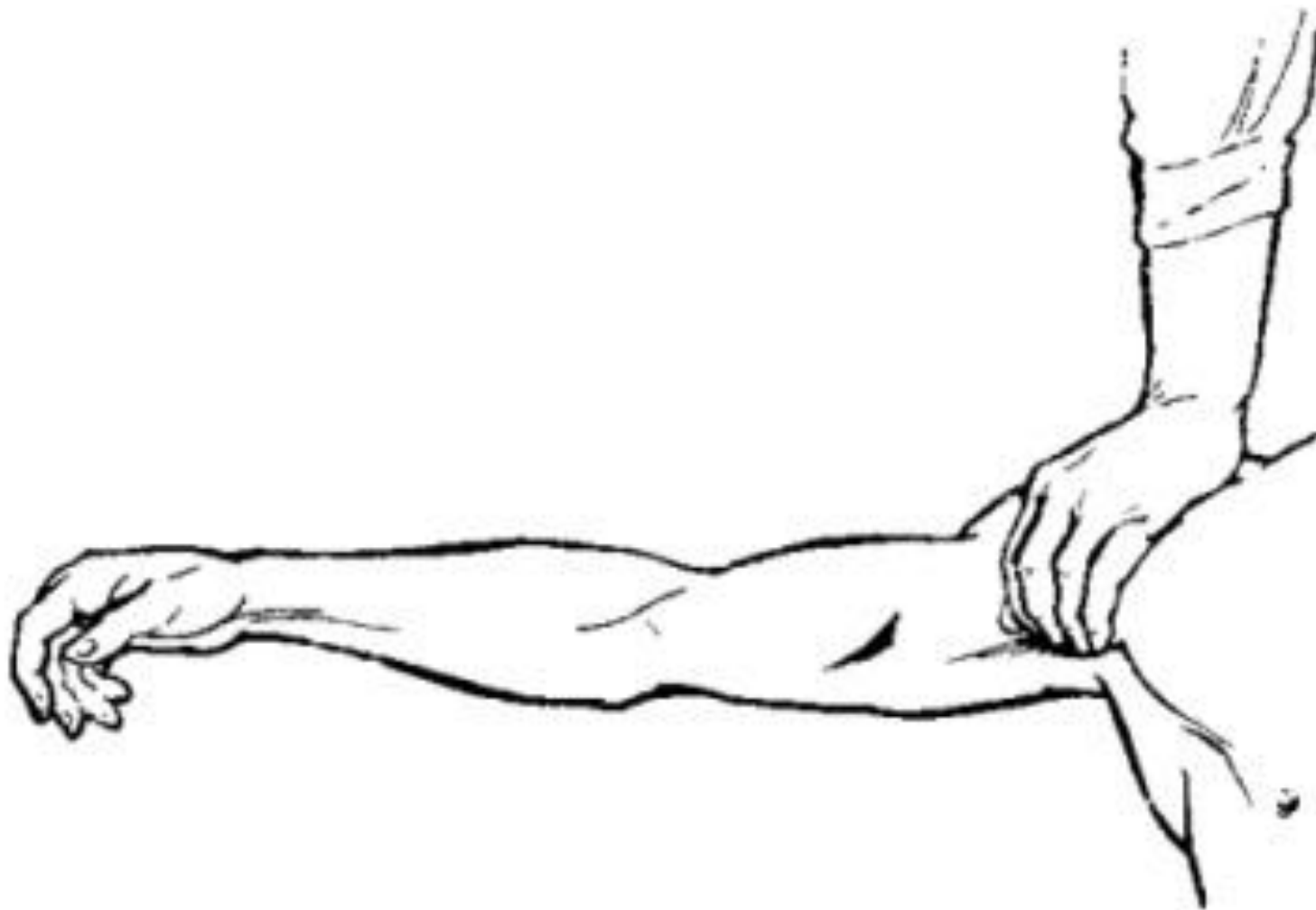

Точки прижатия артерий для остановки кровотечения из сосудов

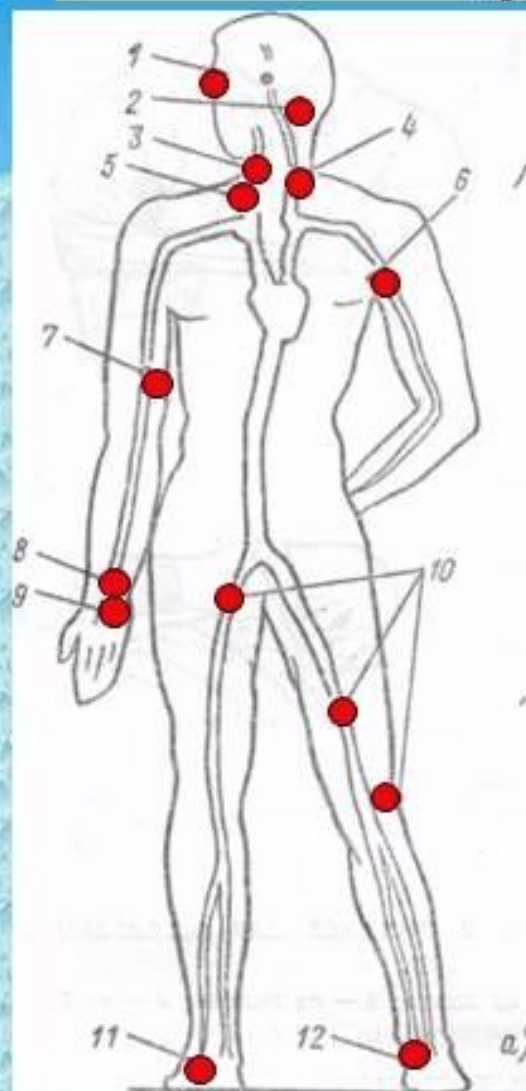

Главные точки прижатия артерий:

- 1 — височной;
- 2 — затылочной;
- 3, 4 — сонной;
- 5 — подключичной;
- 6 — подмышечной;
- 7 — плечевой;
- 8 — лучевой;
- 9 — локтевой;
- 10 — бедренной;
- 11 — передней больше-берцовой;
- 12 — задней больше-берцовой;

