

**БЛОКАДА ЛЕНИНГРАДА
ПРОДОЛЖАЛАСЬ 900 ДНЕЙ
С 8 СЕНТЯБРЯ 1941 ГОДА
ПО 27 ЯНВАРЯ 1944 ГОДА**

Ладожское озеро

A map of Lake Ladoga is visible at the bottom of the image, showing the lake's outline and some surrounding landmasses. The text 'Ладожское озеро' is printed on the map area.

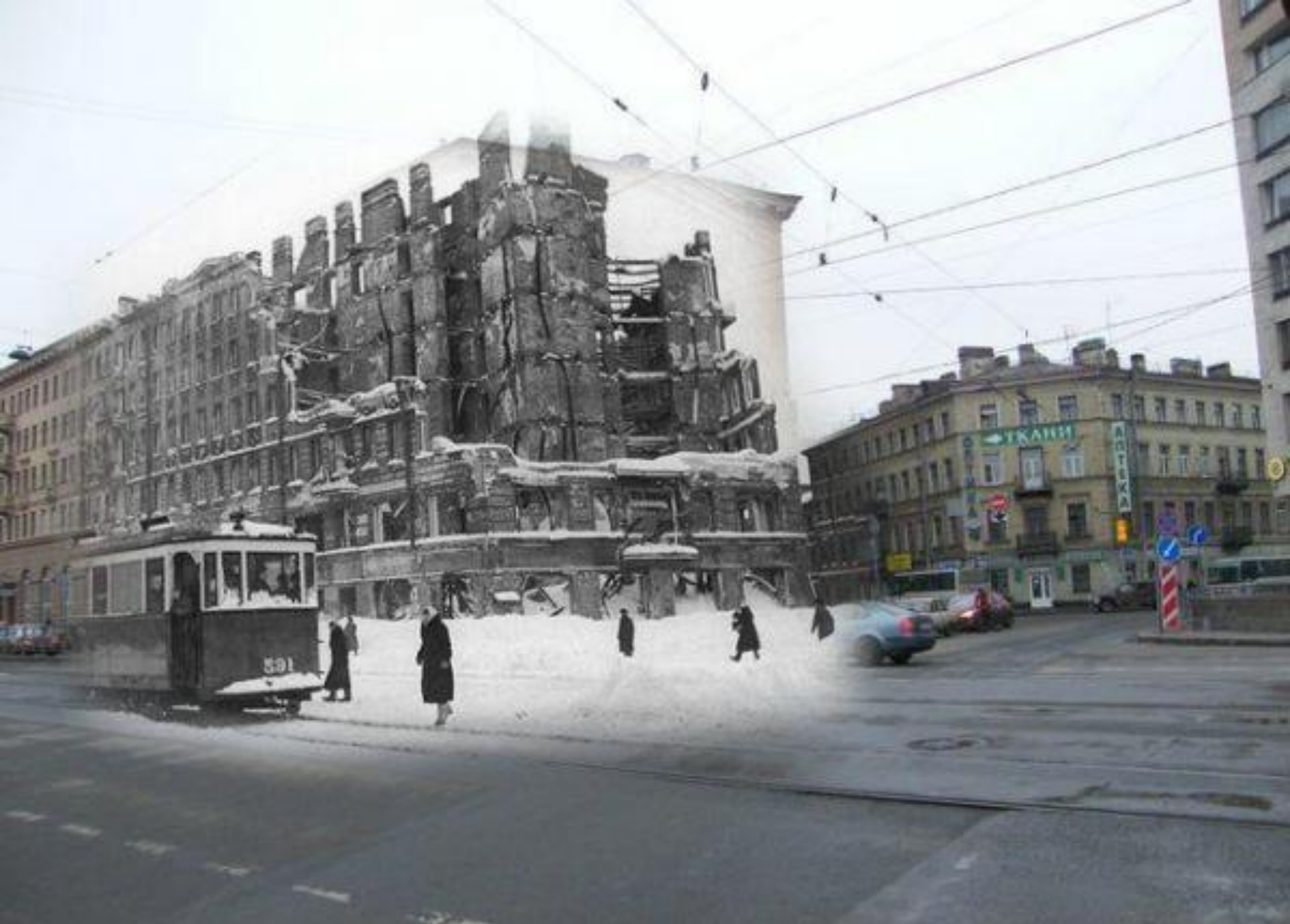





АРЕНДА
НЕЖИЛИЩНОЙ
ТЕХНИКИ
880-47-10





itwasitis.com :: фотоподборка «Было - Стало»





itwasitis.com :: фотоподборка «Было - Стало»







itwasitis.com :: фотоподборка «Было - Стало»





itwasitis.com :: фотоподборка «Было - Стало»









itwasitis.com :: фотоподборка «Было - Стало»







ГРАЖДАНЕ!
ПРИ АРТОБСТРЕЛЕ
ЭТА СТОРОНА УЛИЦЫ
НАИБОЛЕЕ ОПАСНА

В ПАМЯТЬ О ГЕРОИЗМЕ И МУЖЕСТВЕ
ЛЕНИНГРАДЦЕВ В ДНИ 900 ДНЕВНОЙ
БЛОКАДЫ ГОРОДА СОХРАНЕНА ЭТА
НАДПИСЬ.





1д января ХЛЕБ 300 гр	2д января ХЛЕБ 300 гр	3д января ХЛЕБ 300 гр	4д января ХЛЕБ 300 гр	5д января ХЛЕБ 300 гр	6д января ХЛЕБ 300 гр	7д января ХЛЕБ 300 гр	8д января ХЛЕБ 300 гр	9д января ХЛЕБ 300 гр	10д января ХЛЕБ 300 гр	11д января ХЛЕБ 300 гр
22д января ХЛЕБ 300 гр	21д января ХЛЕБ 300 гр	20д января ХЛЕБ 300 гр	19д января ХЛЕБ 300 гр	18д января ХЛЕБ 300 гр	17д января ХЛЕБ 300 гр	16д января ХЛЕБ 300 гр	15д января ХЛЕБ 300 гр	14д января ХЛЕБ 300 гр	13д января ХЛЕБ 300 гр	12д января ХЛЕБ 300 гр
<p style="text-align: center;">КАРТОЧКА НА ХЛЕБ на январь 1942 г. Норма 400 гр в день ДЕТСКАЯ</p> <p><i>Фамилия</i> _____</p> <p><i>Имя, отчество</i> _____</p> <p><u>При утере карточка не возобновляется</u></p>					31д января ХЛЕБ 300 гр	30д января ХЛЕБ 300 гр	29д января ХЛЕБ 300 гр	28д января ХЛЕБ 300 гр	25д января ХЛЕБ 300 гр	23д января ХЛЕБ 300 гр
					31д января ХЛЕБ 100 гр	30д января ХЛЕБ 100 гр	29д января ХЛЕБ 100 гр	27д января ХЛЕБ 300 гр	26д января ХЛЕБ 300 гр	24д января ХЛЕБ 300 гр
					28д января ХЛЕБ 100 гр	27д января ХЛЕБ 100 гр	26д января ХЛЕБ 100 гр	25д января ХЛЕБ 100 гр	24д января ХЛЕБ 100 гр	23д января ХЛЕБ 100 гр
22д января ХЛЕБ 100 гр	21д января ХЛЕБ 100 гр	20д января ХЛЕБ 100 гр	19д января ХЛЕБ 100 гр	18д января ХЛЕБ 100 гр	17д января ХЛЕБ 100 гр	16д января ХЛЕБ 100 гр	15д января ХЛЕБ 100 гр	14д января ХЛЕБ 100 гр	13д января ХЛЕБ 100 гр	12д января ХЛЕБ 100 гр
1д января ХЛЕБ 100 гр	2д января ХЛЕБ 100 гр	3д января ХЛЕБ 100 гр	4д января ХЛЕБ 100 гр	5д января ХЛЕБ 100 гр	6д января ХЛЕБ 100 гр	7д января ХЛЕБ 100 гр	8д января ХЛЕБ 100 гр	9д января ХЛЕБ 100 гр	10д января ХЛЕБ 100 гр	11д января ХЛЕБ 100 гр





Музей
Музей-заповедник «Хан-Кали»
ул. Советская, 100
г. Ханты-Мансийск, 281000
Тел. (010) 333-3333
www.khm.ru

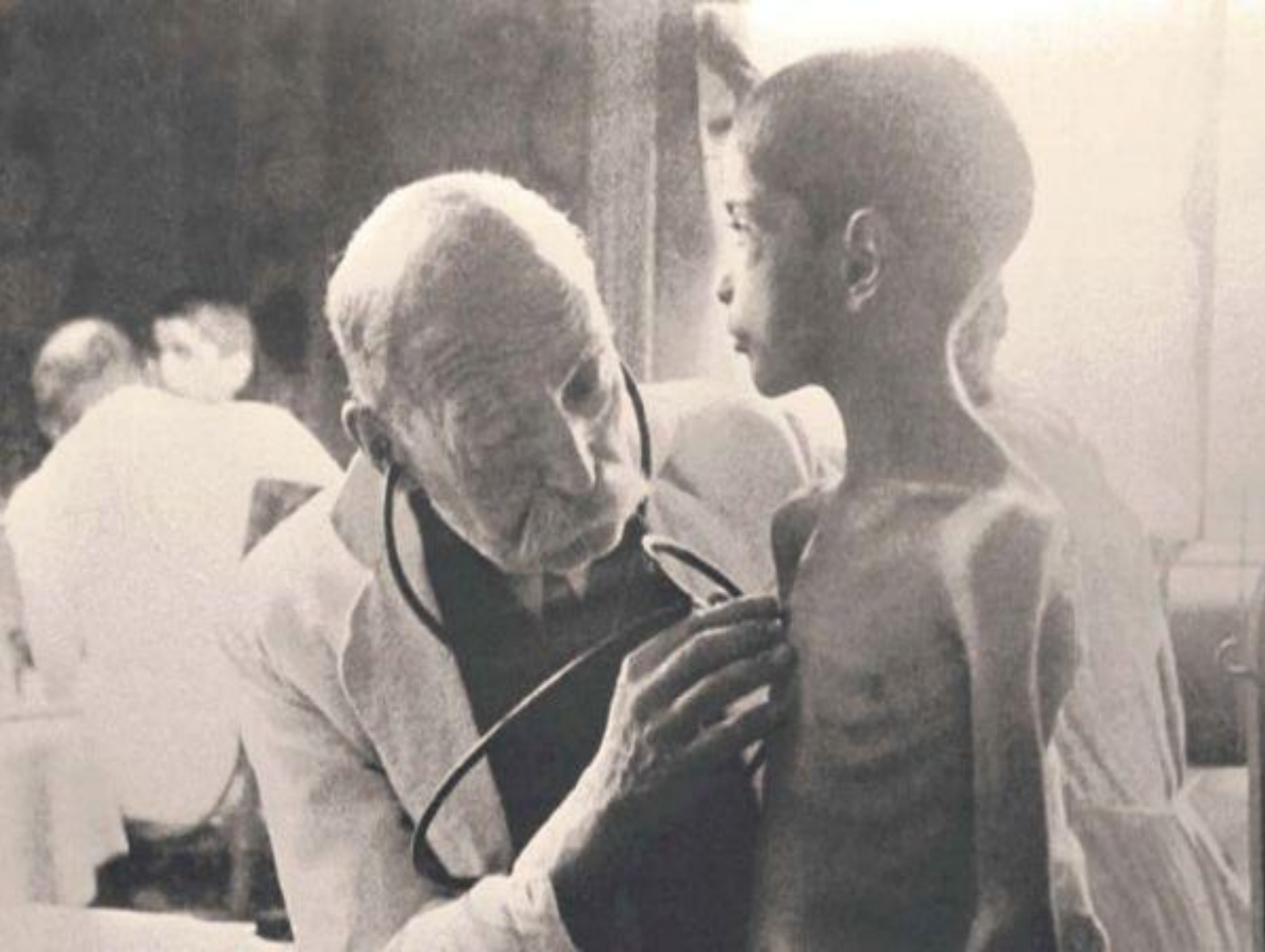











ВСЕГДА БУДЕТ
ПУСТЬ ЕДИНЦЕ







Бабушка
умерла
25 мая
31 мая
1942

дека
умер
17 мая
в 5 часов
1942

Мама
в 13 мая
в 730
час
умерла
1942

Савур
- все
умер
и

Дядя Ва-
-се умер
в 13 мая
в 2 часа
1942

Дядя
Иван
10 мая
в 4 часа
1942

умер
и
все

отнама
огна
Тина





В этом дворе
жила

Таня Савичева

(23.02.1930-01.07.1944)



В ЭТОМ ДОМЕ
ТАНЯ
САВИЧЕВА
НАПИСАЛА
ПРОКАДНЫЙ
МЕРНИК

осталась
одна &
Таня

БИБЛИОТЕКА
ЦЕНТРА ИЗД-ВА «ПРАВДА»

*Блокада Ленинграда
прорвана!*



СЛАВА ДОБЛЕСТНОЙ КРАСНОЙ АРМИИ! СЛАВА ГЕРОИЧЕСКИМ ЗАЩИТНИКАМ ЛЕНИНГРАДА! Войска Волховского и Ленинградского фронтов после семидневной борьбы прорвали 12 января блокаду Ленинграда и создали коридор, разгромили ряд дивизий противника и захватили большие трофеи. На снимке: боевые товарищи идут в атаку.





ПОДВИГУ ТВОЕМУ ЛЕНИНГРАД













ЗДЕСЬ ЛЕЖАТ ЛЕНИНГРАДЦЫ.
ЗДЕСЬ ГОРОЖАНЕ МУЖЧИНЫ, ЖЕНЩИНЫ, ДЕТИ.
РЯДОМ С НИМИ СОЛДАТЫ-КРАСНОАРМЕЙЦЫ.
ВСЕЮ ЖИЗНЬЮ СВОЕЮ
ОНИ ЗАЩИЩАЛИ ТЕБЯ, ЛЕНИНГРАД,
КОЛЫБЕЛЬ РЕВОЛЮЦИИ.
ИХ ИМЕН БЛАГОРОДНЫХ МЫ ЗДЕСЬ ПЕРЕЧИСЛИТЬ НЕ СМОЖЕМ.
ТАК ИХ МНОГО ПОД ВЕЧНОЙ ОХРАНОЙ ГРАНИТА
НО ЗНАЙ, ВНИМАЮЩИЙ ЭТИМ КАМНЯМ
НИКТО НЕ ЗАБЫТ И НИЧТО НЕ ЗАБЫТО.













1942



МОРЯКАМ



КРЕЙСЕРА КИРОВ

1942







Учителям и
школьникам
блокады,
поправшим
смерть,
свершившим
подвиг на века...

От школьников и учителей
Санкт-Петербурга XIX ввсв.
участников акции
"Блокада на века"

A photograph of the Minnesota State Capitol building in winter. The central focus is the large, golden dome, which is partially obscured by snow-laden tree branches in the foreground. The building's facade is white with classical architectural details, including columns and a balcony with statues. The sky is overcast and grey. The overall scene is serene and wintry.

Спасибо за внимание