Средства от головной боли

Ученица 11 «А»
Шакирова Лора

Причина головной боли.

- Чтобы после окончания действия лекарства болевой синдром снова не появился, необходимо устранить причину его появления.

Причину головной боли можно установить, правильно определив ее локализацию.

Headexpert.ru

Характер боли и локализация.

Наличие других симптомов.

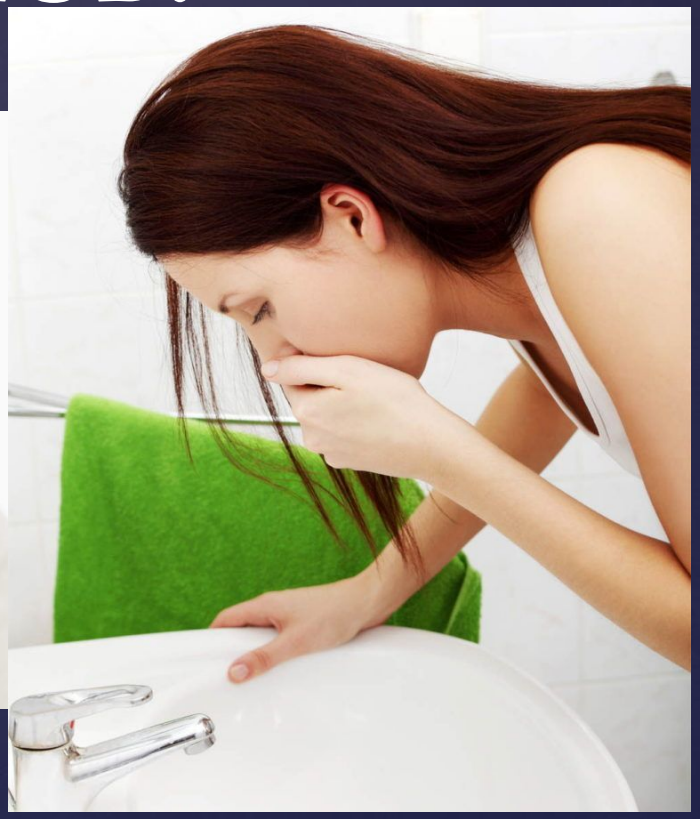

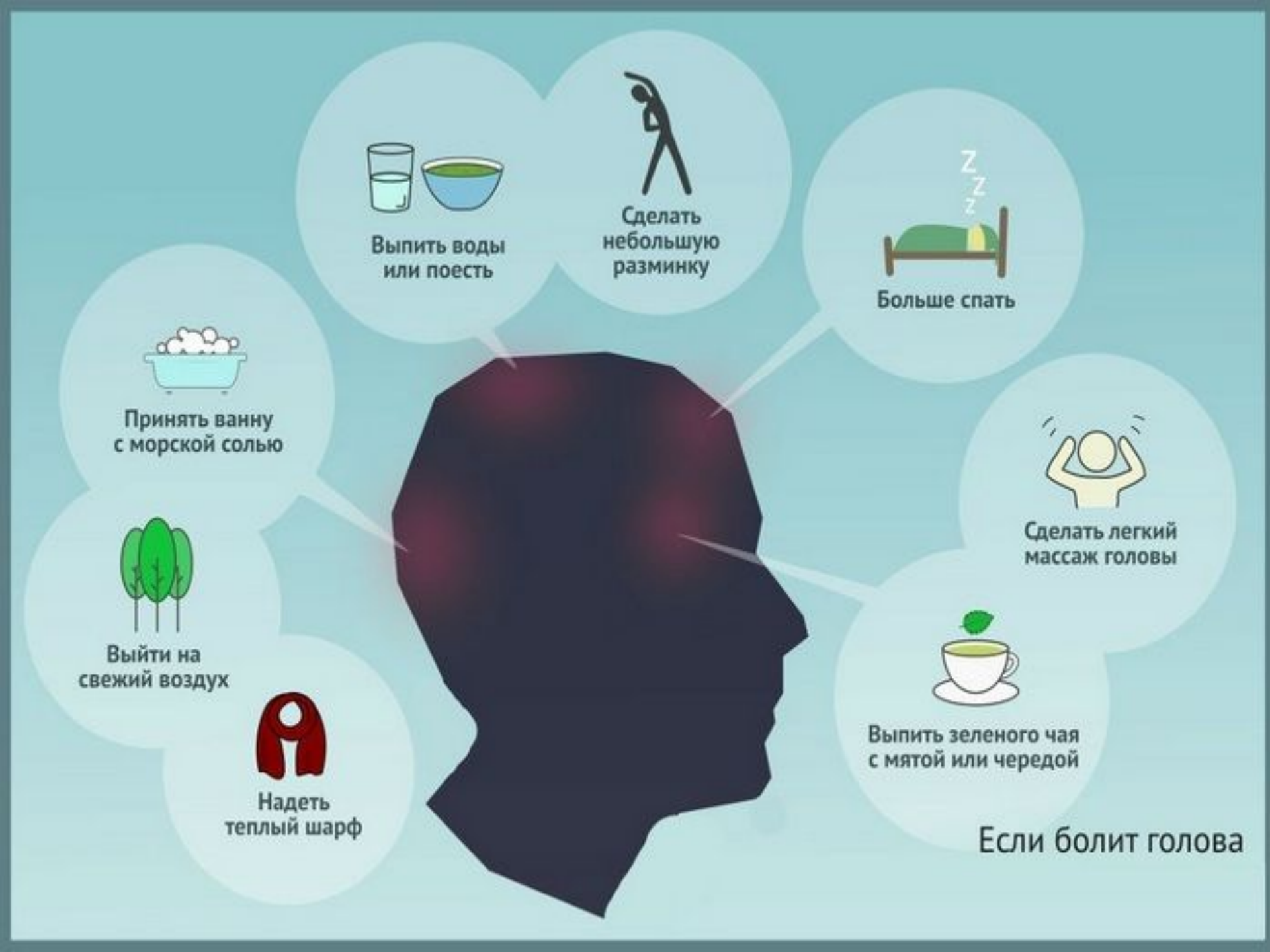
Выпить воды или поесть
Сделать небольшую разминку
Больше спать
Принять ванну с морской солью
Сделать легкий массаж головы
Выйти на свежий воздух
Выпить зеленого чая с мятой или чередой
Надеть теплый шарф
Если болит голова

Головная боль Как с ней бороться

Четверо из пяти человек испытывают головные боли от перенапряжения, а каждый седьмой – страдает от мигрени

• **Похмелье:** под действием алкоголя сосуды в мозгу расширяются, а также изменяется эффект воздействия серотонина на нервные окончания. Алкоголь может вызвать как мигрень, так и накатывающие приступы головной боли

Виды головной боли

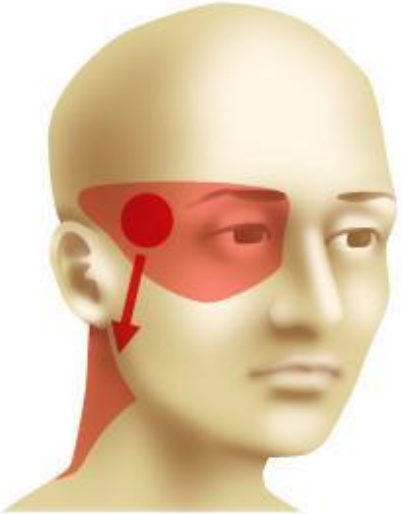

• **Мигрень** – неврологическое заболевание, эпизодические или регулярные приступы боли с одной стороны головы, которые длятся более четырех часов. Иногда появляется во время диеты
•**Лечение:** препараты от мигрени, например триптан

• **От напряжения** – наиболее распространенный вид головной боли. Давление или напряжение головы. Может длиться от нескольких минут до недели. Появляется в результате стресса или из-за проблем с мышцами лица и шеи.
• **Лечение:** упражнения, ибупрофен или парацетамол

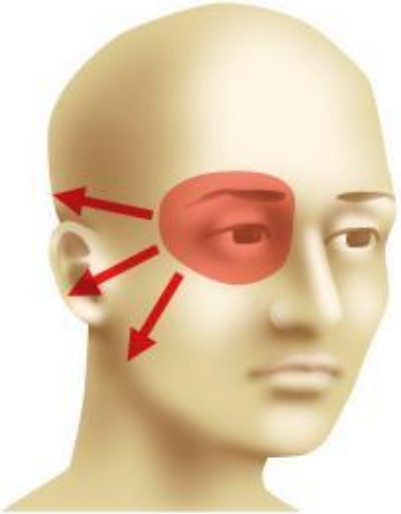

• **Гистаминовая (пучковая) головная боль** – сильная пульсирующая боль вокруг глаза с одной стороны лица. Длится до четырех часов, часто сопровождается покраснением глаза, слезами и насморком.
• **Лечение:** кислородная терапия или суматриптан (лекарство от мигрени)

Серьезные заболевания

• **Менингиты**
Головная боль с высокой температурой и онемением в шее. Может появляться сыпь. Требует немедленной госпитализации

• **Опухоль мозга**
Головные боли появляются в менее чем 4% случаях опухоли мозга. Опухоли вызывают повышенное внутричерепное давление, которое в свою очередь вызывает все более сильные утренние головные боли и приступы рвоты. Требует незамедлительного лечения

• **Субарахноидальное кровоизлияние**
Внезапные острые головные боли, зачастую в затылочной части. Могут быть вызваны внутренним кровоизлиянием. Обычно являются результатом разрыва аневризмы в основании мозга. Требуют незамедлительного лечения

Источник: www.migraine.org.uk, ouchuk.org, Технический Университет Берлина в Германии

Виды головной боли:

1. Головные боли, вызванные сосудистыми заболеваниями

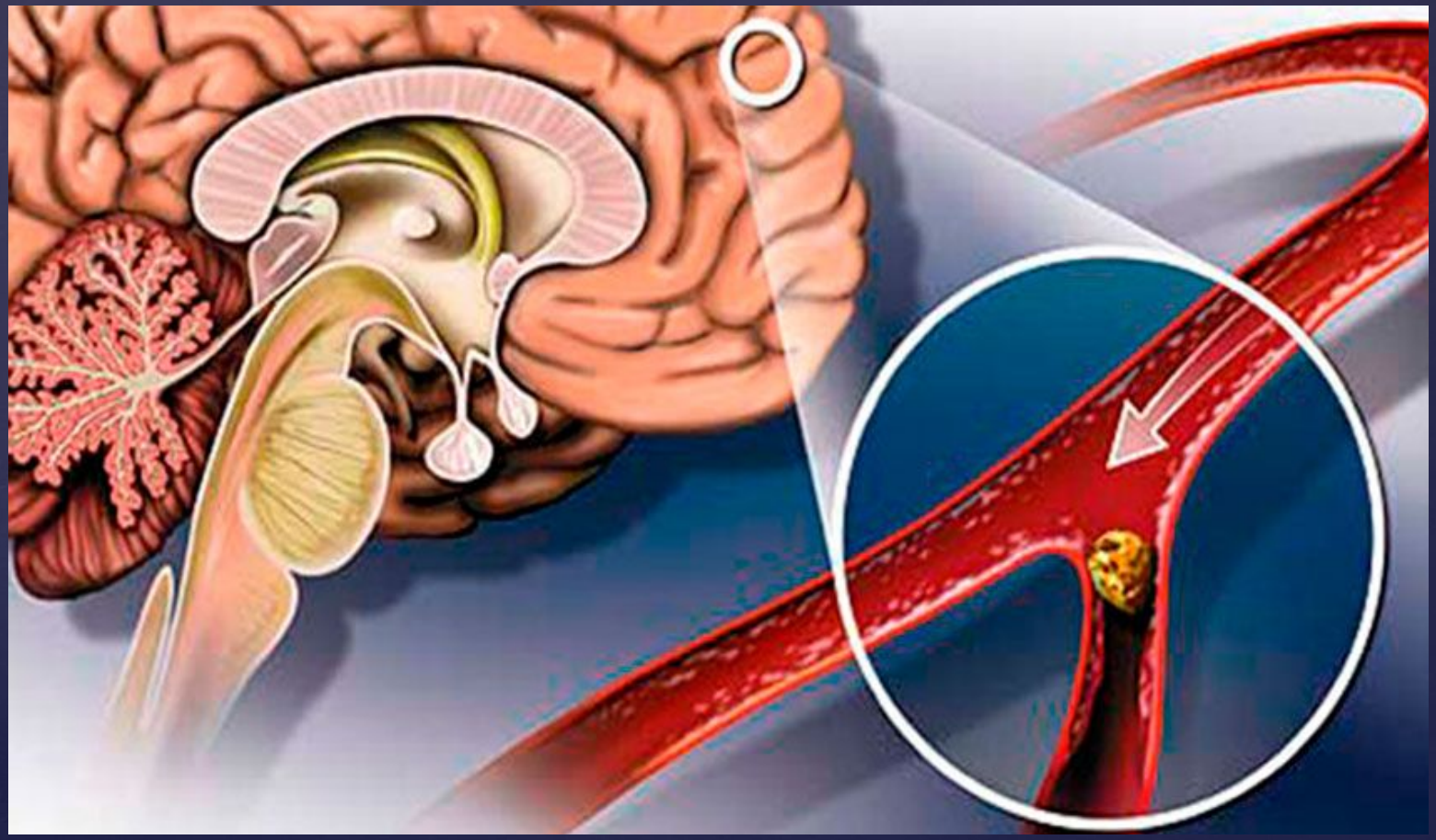

2. Психогенные головные боли

Головная боль напряжения — проблема офисных работников.

Headexpert.ru

3. Головные боли, связанные с ликвородинамическими и внутричерепными патологиями

4. Кластерные головные боли

При кластерной головной боли недомогание возникает с одной части головы, сопровождается слезливостью, покраснением лица.

Headexpert.ru

5. Боли головы, не связанные с нарушением мозговых структур

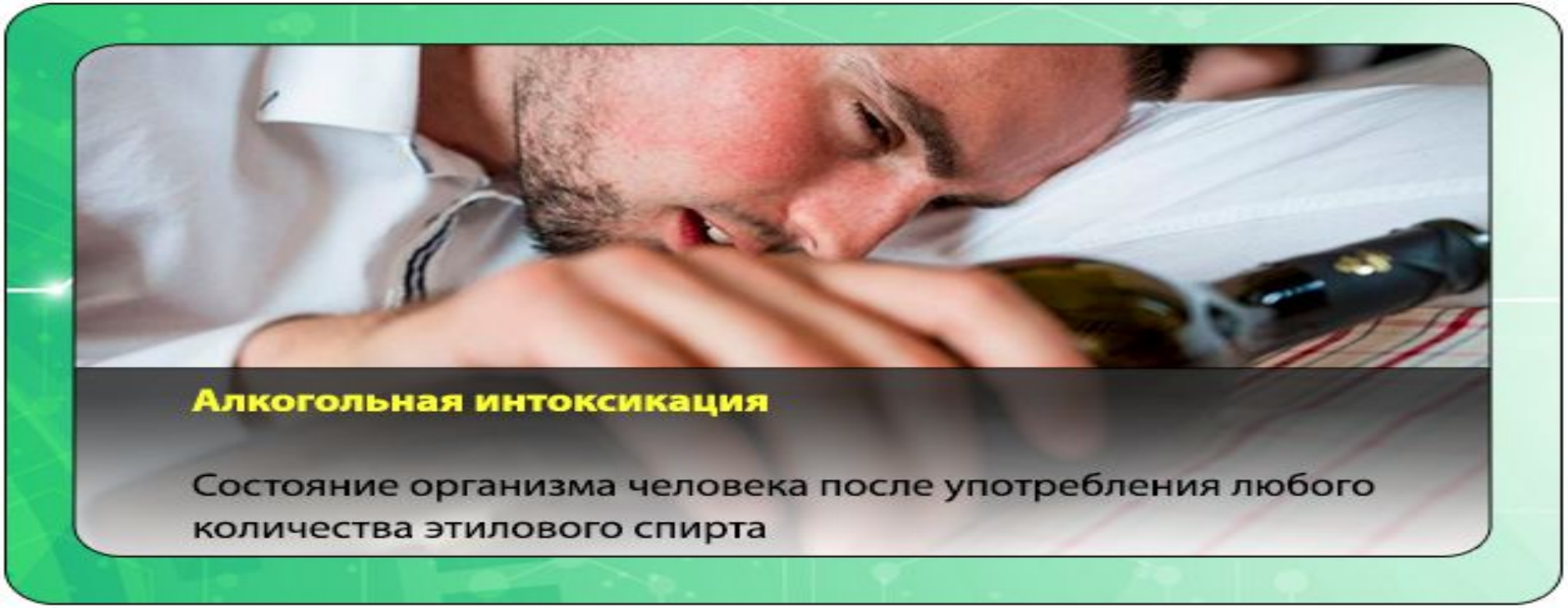

Таблетки от головной боли.

Парацетамол

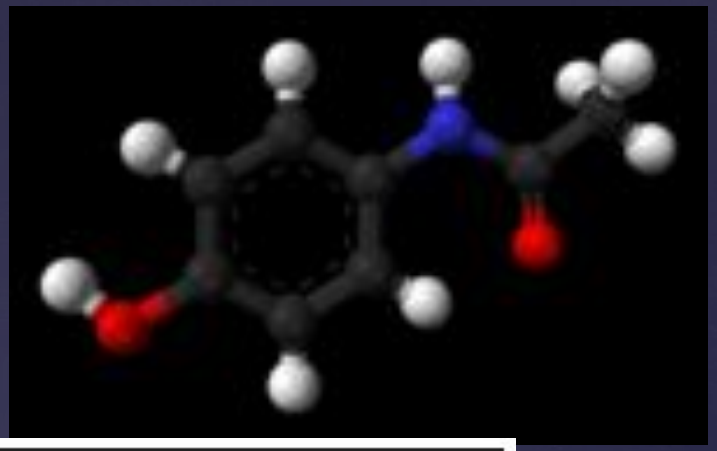

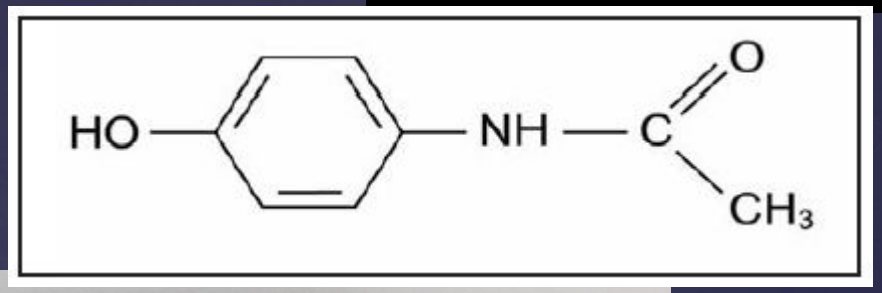

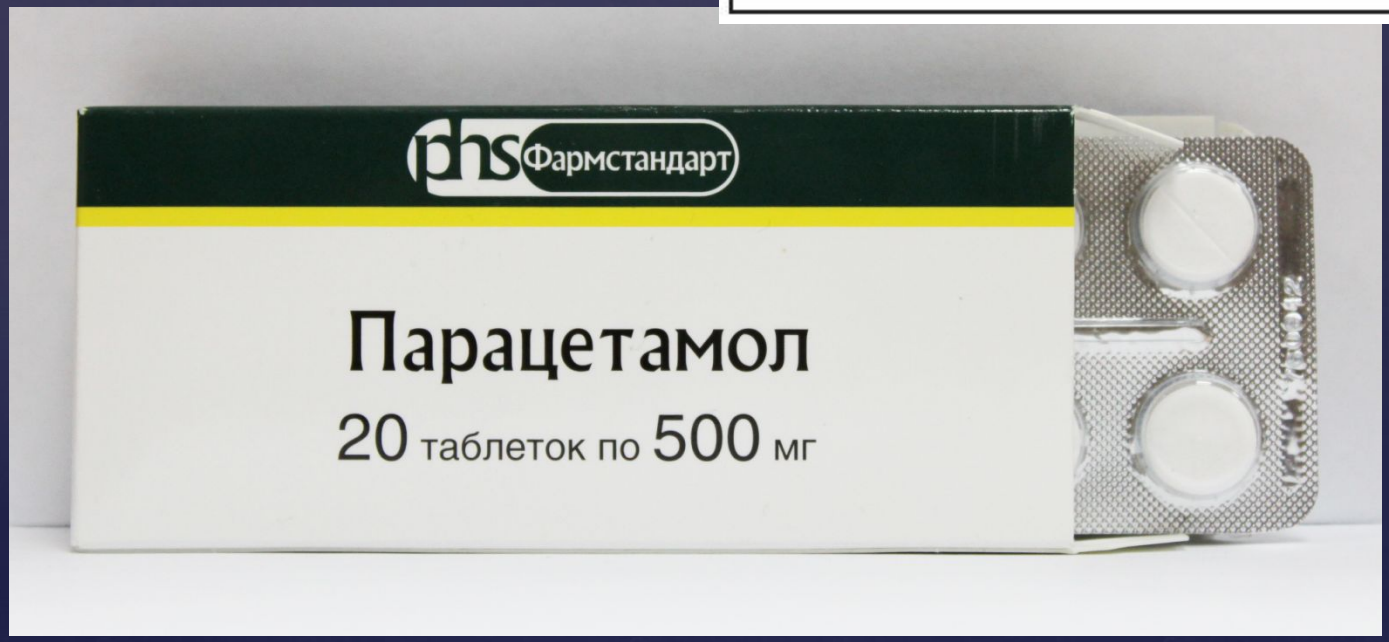

Мигренол

NDC 62487-103-08
АНАЛЬГЕЗИРУЮЩЕЕ СРЕДСТВО
МИГРЕНОЛ®
MIGRENOL®
8 ТАБЛЕТОК
ТАБЛЕТКИ ПОКРЫТЫЕ ОБОЛОЧКОЙ
ПОКАЗАНИЯ К ПРИМЕНЕНИЮ: Мигренол применяется для устранения болевого синдрома слабой и умеренной выраженности:
• ГОЛОВНАЯ БОЛЬ
• МИГРЕНЬ
• ЗУБНАЯ БОЛЬ
• МЫШЕЧНАЯ И
• РЕВМАТИЧЕСКАЯ БОЛЬ
• БОЛЬ В МЫШЦАХ
• БОЛЕЗНЕННЫЕ МЕНСТРУАЦИИ
Также применяется для симптоматического лечения
• ПРОСТУДНЫХ ЗАБОЛЕВАНИЙ И
• ГРИППА для снижения повышенной температуры тела.
МИГРЕНОЛ

12 таблеток
gsk
Solpadeine
Fast
Фаст
Солпадеин
НоваВита
Обезболивающее средство
Solpadeine
Фаст
Солпадеин
Растворимый
12 таблеток

Солпадеин

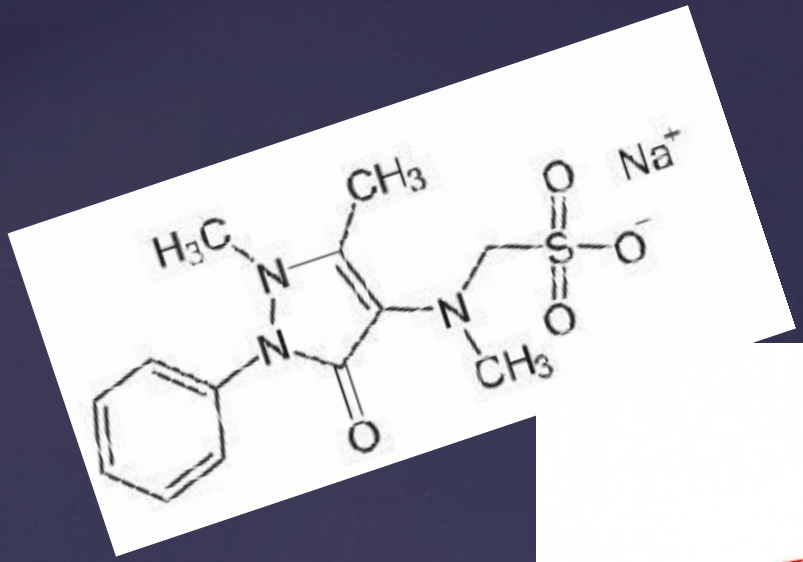

Анальгин - Метамизол натрия

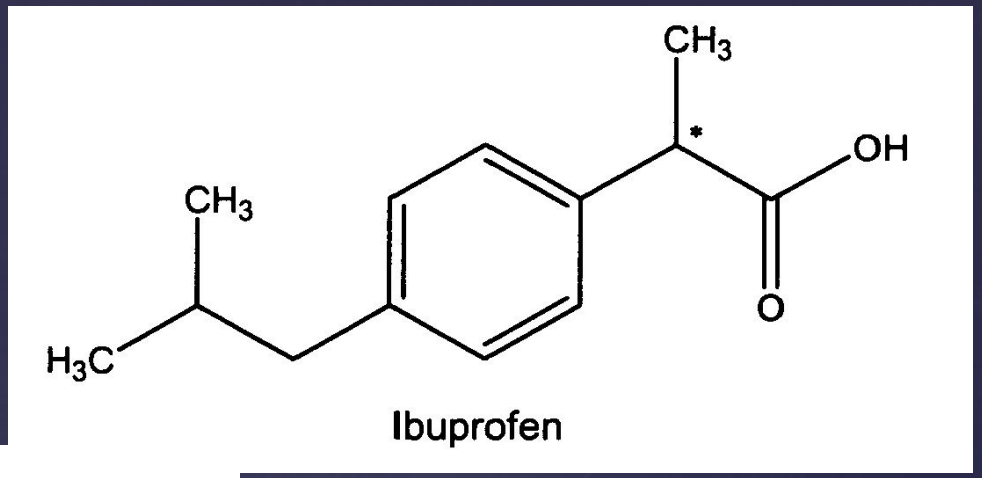
CH3
OH
CH3
O
H3C
Ibuprofen

РУП "БОРИСОВСКИЙ ЗАВОД МЕДИЦИНСКИХ ПРЕПАРАТОВ"
ИБУПРОФЕН
50 таблеток, покрытых оболочкой, 200 мг
Республика Беларусь, г. Борисов, ул. Чапаева, 64/27
E-mail: market@borimed.minsk.by
http://www.borimed.minsk.by
Тел: +375 (177) 744280

Ибупрофен

Брустан

БРУСТАН
RANBAXY
БРУСТАН
ИБУПРОФЕН + ПАРАЦЕТАМОЛ
400 мг + 325 мг
10 таблеток
Таблетки покрытые пленочной оболочкой

Спасибо за внимание!