Наталья Панова

CEO маркетингового агентства полного цикла CORN

Коуч ICF, мотивационный тренер

@panova_coach

@corn.rus

Красный яр
Батон
Ромашка

Лошадка
Вписка
МММ бар
Ежик в тумане
неТипичная пельменная
Британские ученые
Пробка на Мира
Кино и немцы
Теленок табака

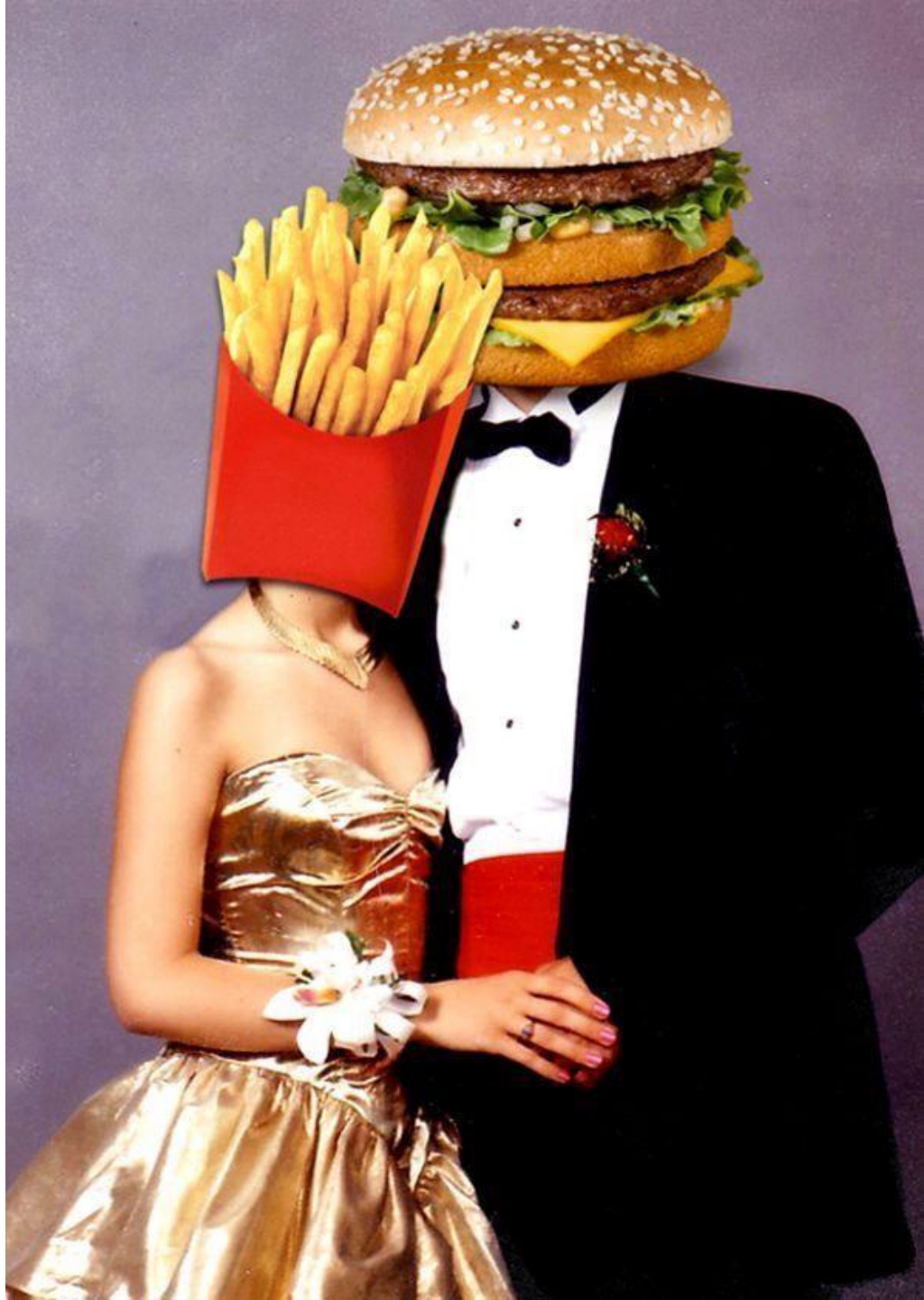

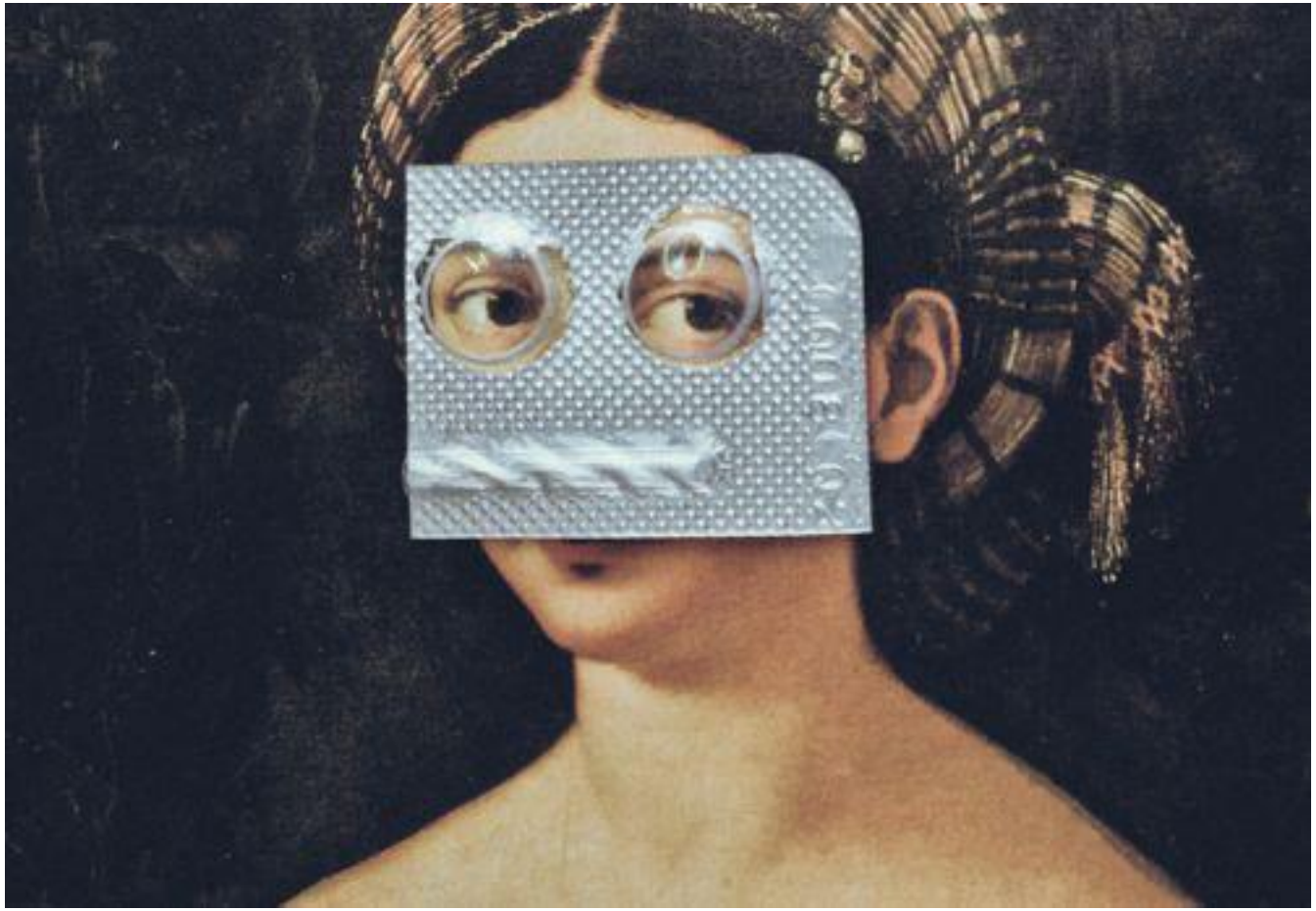

Как продвигать без бюджетов?

Вписка

Че пацаны СФУ (memez)
1 апр в 10:00

Стало известно, что бар им. Хворостовского всё-таки не откроется в Красноярске.

После недельного давления общественности и родственников оперного певца собственник решил сменить название.

Сейчас ребята находятся в поисках нового имени для своего творения. Давайте поможем им придумать что-нибудь крутое 👇

12.000 просмотров

Живой Красноярск
20 мар в 16:48

Пост от подписчика.

Люди, вы что творите? Понимаю - бары, угар, но должна же быть какая-то грань?? Какой к черту бар им. Хворостовского?!

Возле ЦУМа, как переходить с Маркса на Мира

Влад Савченко

Понравилось Владу Ударцеву и ещё 95 людям

96 2 13,6K

21:27 LTE

Запись

Я живу в Красноярске
20 мар в 16:05

Наш подписчик возмутился вывеской, которая анонсирует открытие бара имени Дмитрия Хворостовского. Вот, что он пишет:

«Люди, вы что творите? Понимаю — бары, угар, но должна же быть какая-то грань?! Какой к черту бар имени Хворостовского?!»

Пока не ясно, действительно ли это бар или просто чья-то шутка. А вы как бы отнеслись к такому заведению?

#общество@live_kras

28.500 просмотров

Понравилось Олегу Рудовскому и ещё 84 людям

Ваш комментарий

Проспект Мира — Красноярск
5 апр в 11:25

Пятница — время путешествий по барам, старым и новым ☺️

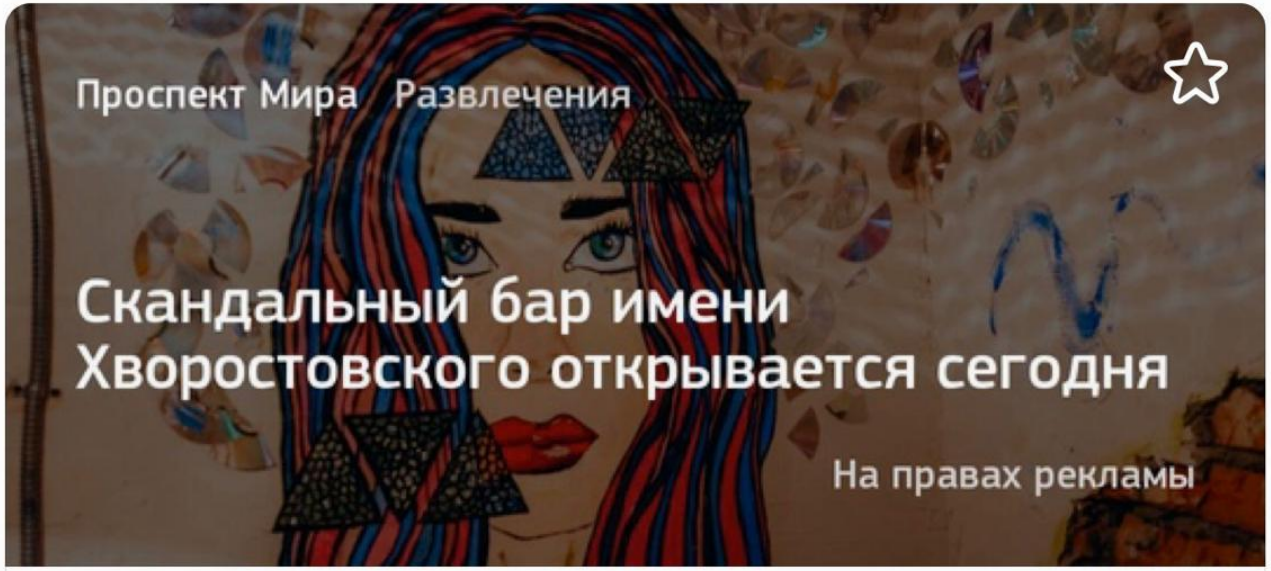

Скандальный бар имени Хворостовского открывается сегодня
prmira.ru

Понравилось Евгении, Елене и ещё 9 людям

11 4,2K

Подслушано в Красноярске
21 мар в 19:15

Люди, вы что творите? Понимаю - бары, угар, но должна же быть какая-то грань?? Какой к черту бар им. Хворостовского?!

Понравилось Владу, Оле и ещё 35 людям

37 11,3K

ПРИМА

Прима ТВ

25 мар в 19:30

21:29
◀ WhatsApp
LTE

Запись

постМедиа
24 авг в 01:11

Бар «Вписка» позвал к себе на фейс-контроль поработать Кирилла Терешина, более известного как «Руки-базуки».

А мы при этом видим (особенно на левой руке) сильнейшее воспаление

Теперь в бар попадут все желающие...

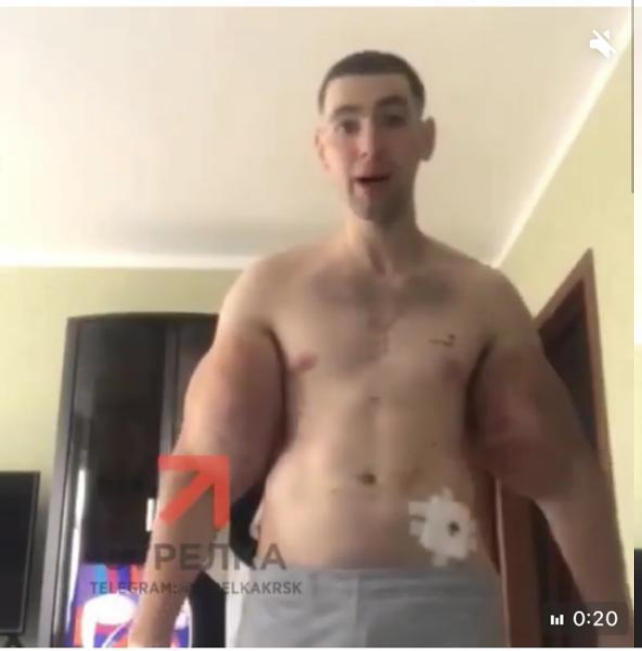

Руки базуки теперь на фэйс-контроле
23 345 просмотров

Ваш комментарий

21:29
◀ WhatsApp
LTE

Запись

Я живу в Красноярске
23 авг в 21:14

Короче, тут Руки-базуки или Кирилл Терешин заявил, что будет работать в красноярском баре «Вписка» как секьюрити. Так вот, такое предложение блогеру поступило, но, пока он его не одобрил.

Зато записал видео. Зацените!

#видео@live_kras

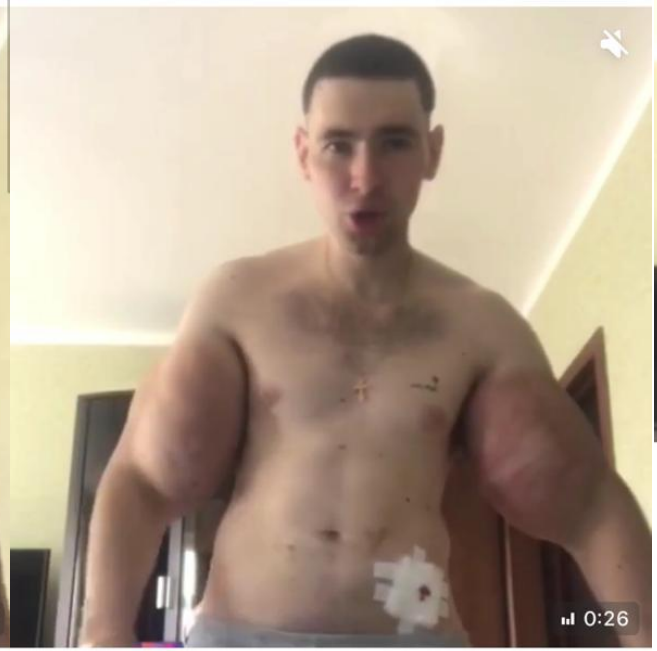

Без названия
76 191 просмотр

Ваш комментарий

21:29
◀ WhatsApp
LTE

Запись

А мы при этом видим (особенно на левой руке) сильнейшее воспаление

Теперь в бар попадут все желающие...

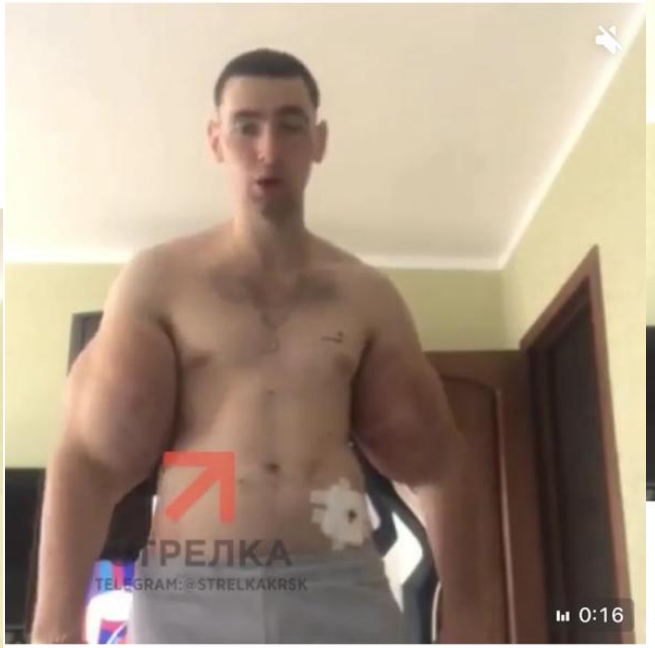

Руки базуки теперь на фэйс-контроле
23 345 просмотров

Понравилось 3 людям

3

5,1K

8 КОММЕНТАРИЕВ
Сначала старые

Ваш комментарий

21:30
◀ WhatsApp
LTE

Запись

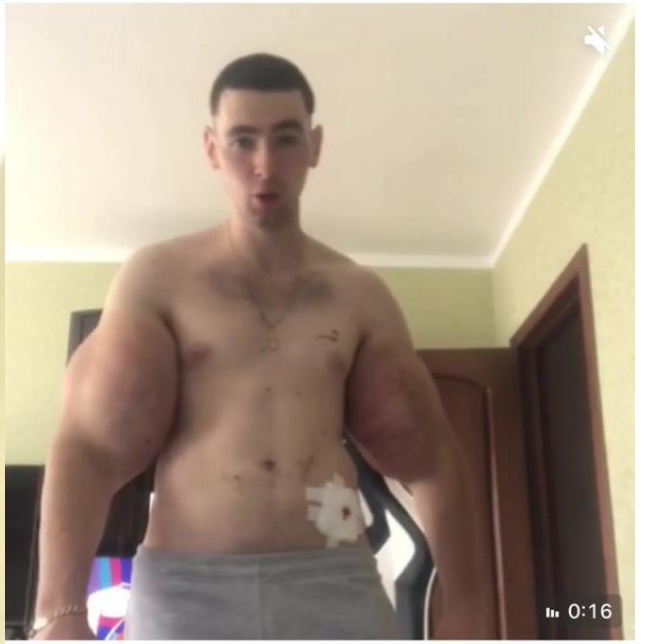

Без названия
76 191 просмотр

Понравилось Renovare, Олегу и ещё 159 людям

161

9

56,1K

410 КОММЕНТАРИЕВ
Сначала старые

Константин Новиков
Черт
23 авг в 21:15 Ответить

Ваш комментарий

Я Люблю Красноярск
23 авг в 19:13

Хоп, двоечка! На фейсе красноярского бара встанет «мистер синтол», он же Кирилл Терешин.

В баре говорят, что договоренность уже есть. Будем надеяться, что в заведение не соберется Вася Пельмень, ведь Руки-базуки лег с одной его пощечины

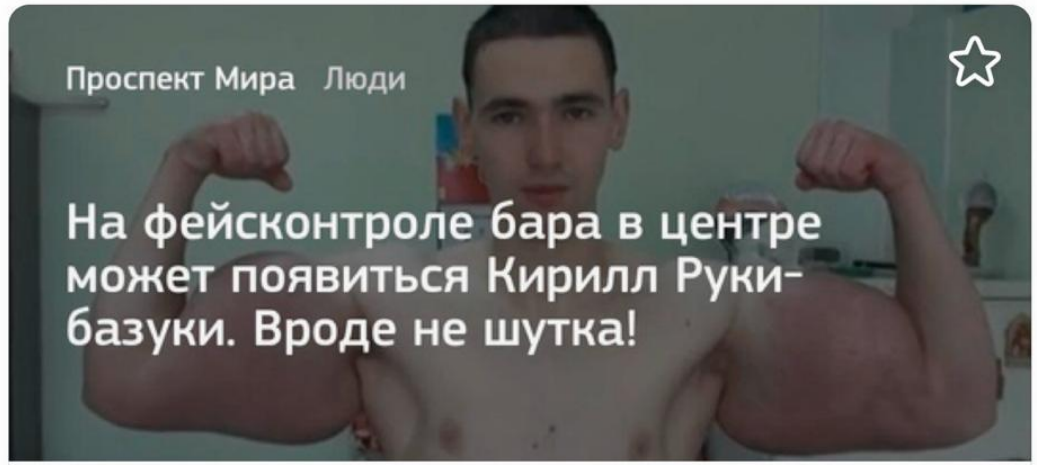

На фейсконтроле бара в центре может появиться Кирилл Руки-базуки. Вроде не шутка!
prmira.ru

Понравилось 5 людям

5

4,3K

21:35
◀ WhatsApp
LTE

Фото

live_kras

Нравится **666knife666** и **ещё 370**

live_kras В Красноярске приучают любить шаурму уже с пеленок

В Красноярске очевидец заснял как беременная девушка купила шаурму, поела немного сама, а затем еще и покормила ей своих детей.

21:36
◀ WhatsApp
LTE

Запись

ПК Подслушано в Красноярске v2.0
22 мая в 13:01

В Красноярске приучают к шаурме на вписках с пелёнок!!

10.800 просмотров

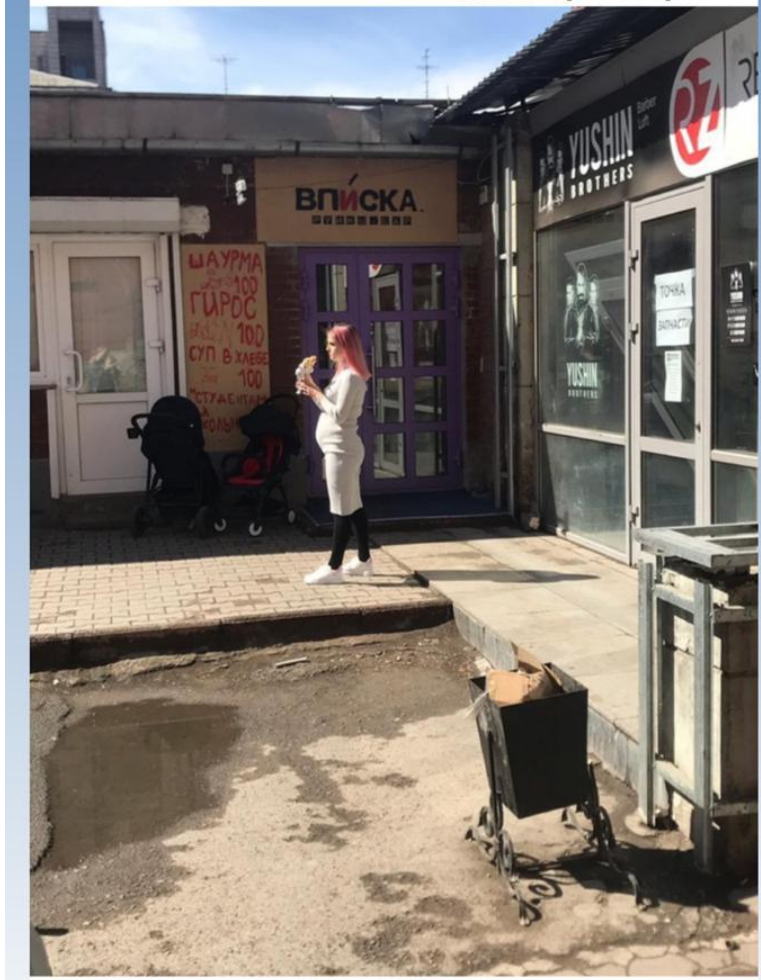

Ваш комментарий

21:31
◀ WhatsApp
LTE

Фото

tvk6_tv
Красноярск, Красноярский край

Нравится **666knife666** и **ещё 454**

tvk6_tv Красноярский бар поздравил молодежь с 1 сентября.

Одна из наших подписчиц прислала в редакцию такую фотографию с подписью: «Пришла с подругой 1 сентября на Вписку отметить начало универа, а тут презервативы цветные раздают) Считаю очень даже полезно, особенно для каких-

21:32
◄ WhatsApp
LTE

Запись

Подслушано в Красноярске
2 сен в 18:15

13.300 просмотров

Пришла с подругой 1 сентября на Вписку отметить начало универа, а тут презервативы цветные раздают) Считаю очень даже полезно, особенно для каких нибудь первокурсников! И весело))

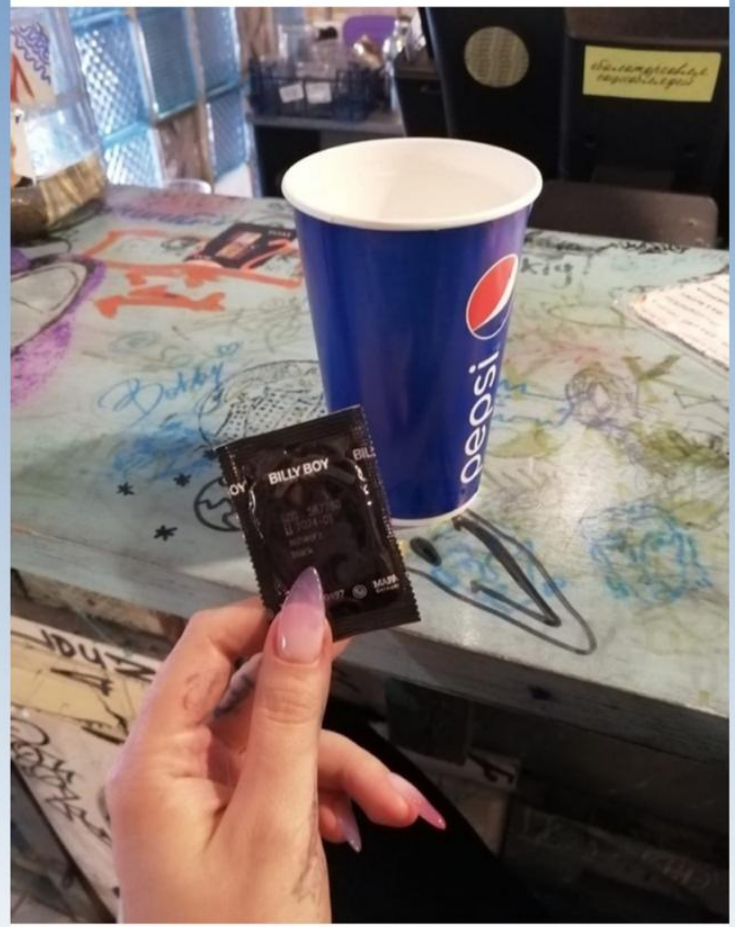

Ваш комментарий

21:31
◄ WhatsApp
LTE

Видео

tvk6_tv
Красноярск, Красноярский край

Просмотры: 16 497 · Нравится **oleg_rudovskiy** и **skrymina**

tvk6_tv Красноярский бар устроил конкурс на 10000 рублей.

Руины-бар «Вписка» анонсировал в своем инстаграме @vpiska.kras условия конкурса, призом в котором станут 10000 рублей — по правилам нужно снимать на видео людей, спрашивая у них «Что такое Вписка?» и выкладывать в сториз.

А вы что думаете про такого рода развлечения?

Посмотреть все комментарии (65)

natalia_starosvetskaya tvk6 прям упал в моих глазах. Одни не обременённые культурой организовали, другие выложили. А вы-то зачем распространяете? Чтобы больше

21:33
◄ WhatsApp
LTE

Публикация

tvk6_tv
Красноярск, Красноярский край

Нравится **666knife666** и **ещё 383**

tvk6_tv Красноярский руины-бар «Вписка» решил не оставаться в стороне вчерашней экологической обстановки и раздает гостям фирменные маски, которые фильтруют воздух.

Напомним, что из-за сильнейших лесных пожаров в Красноярском крае город на выходных затянуло сильной

21:38 LTE

Запись

Подслушано в СФУ
4 апр в 12:00

Чё за прикол, чё за Вписка? Мне одному такая смска пришла с неизвестного номера?!

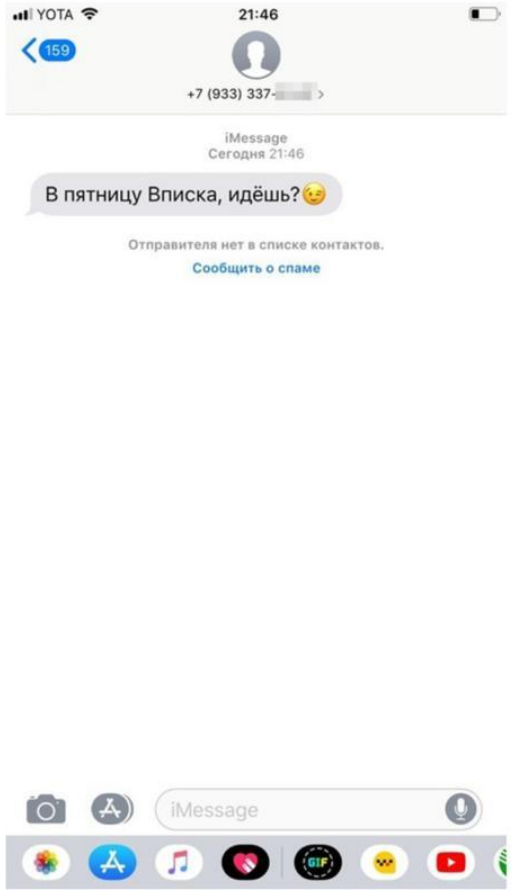

Ваш комментарий

14:19 LTE
WhatsApp

Запись

Пошлый Красноярск 18+
6 июн в 13:35

Видел тут двух фраеров, подъехали на своей тачке, встали абы как, все перегородили и сидят свою шаурму едят!! Если честно, на геев похожи... Тут находится 3 заведения, как думаете, в какое они приехали?

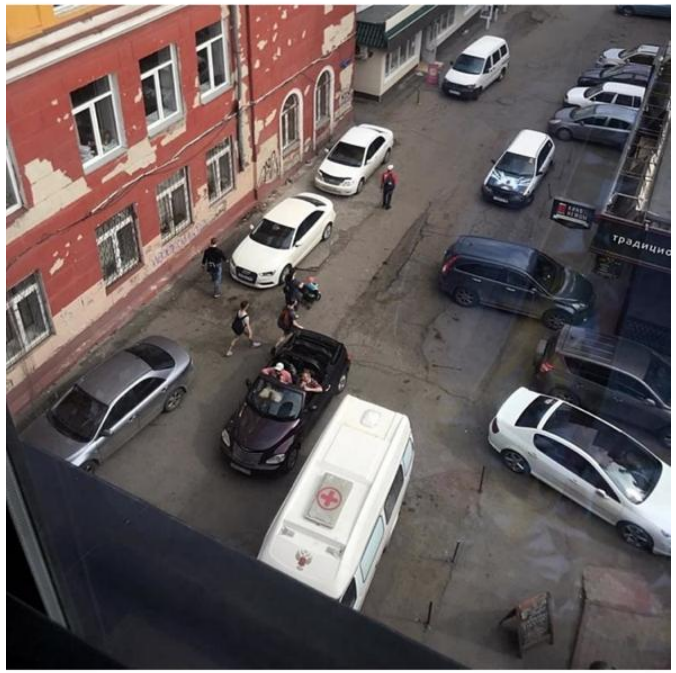

?

Ваш комментарий

14:19 LTE
WhatsApp

Запись

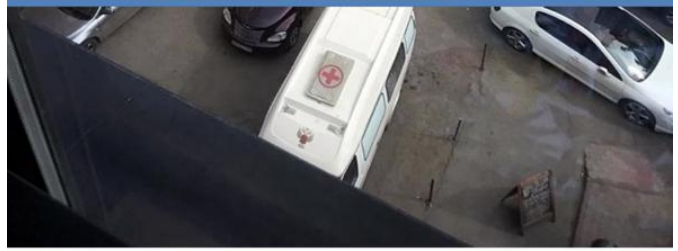

?

Пошлый Красноярск 18+
Публичный опрос

Вписка

Юшин Бро

Кино и Немцы

Проголосовали 638 человек

Понравилось Владу Ударцеву и ещё 7 людям

8 15K

27 КОММЕНТАРИЕВ Сначала старые

Игорь Губин

Ваш комментарий

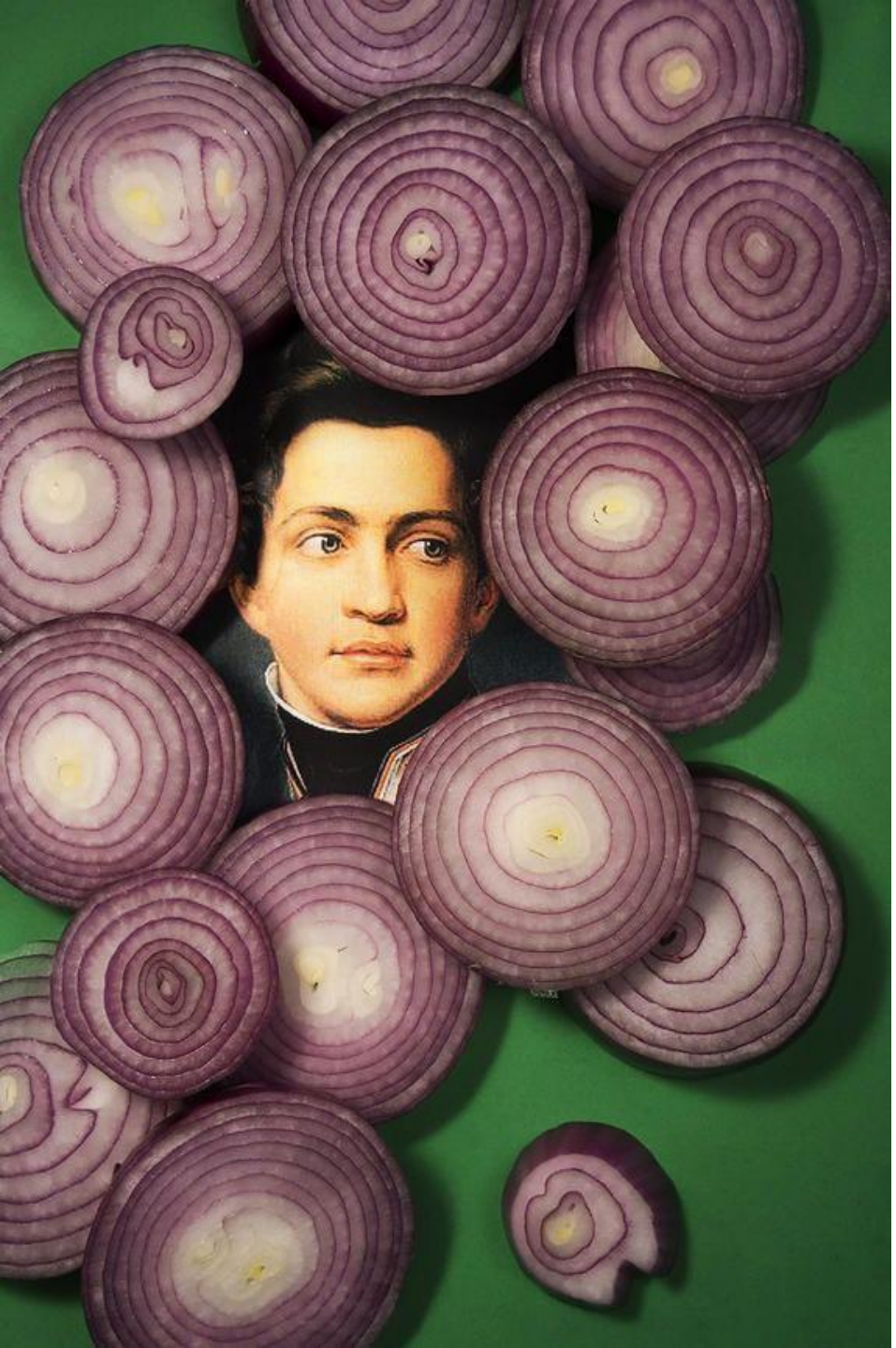

Лошадка

21:37
◄ WhatsApp
LTE

Видео

tvk6_tv
Красноярск, Красноярский край

Просмотры: 23 731 · Нравится **666knife666** и **oleg_rudovskiy**

tvk6_tv Возмущенный житель Красноярска запечатлел на видео трёх монахинь, которые по всей видимости обедали в одном из ресторанов Красноярска.

В социальных сетях люди разделились на два лагеря - тех, кто напоминает про действующий православный пост, и тех, кто утверждает, что монахини тоже люди и могут кушать, где захотят. А что думаете вы?

.

Источник: vk.com/krsk_overhear

Посмотреть все комментарии (196)

666knife666 А чё, у нас где то в Красноярске есть

21:38
◄ WhatsApp
LTE

Запись

Подслушано в Красноярске
3 апр в 13:15

Прикиньте, монашки на шведском столе!! Я блин 28 лет уже землю топчу, а такое - вижу в первый раз! Им вообще такое можно?

Монашки и шведский стол!
10 432 просмотра

Понравилось Олегу, Lesha и ещё 19 людям

21

10,1K

Ваш комментарий

ИЛЬ ДЕ БОТЭ
ИЛЬ ДЕ БОТЭ

14:23
◀ WhatsApp
LTE

Запись

Подслушано в Красноярске
20 апр в 20:15

Сегодня шел по Мира и увидел такую картину!!
Видимо, лошади тоже решили поучаствовать в общегородском субботнике😅

Понравилось Дарии, Владу и ещё 216 людям

218 17,2K

42 КОММЕНТАРИЯ Сначала старые

Катерина Масловская
Мило же)))
20 апр в 20:16 Ответить

Денис Куницын
Стесняются лица показать))
Не ночью же убираться)
20 апр в 20:16 Ответить 5

Наталья Колган

Ваш комментарий

Подслушано в Красноярске v2.0
26 янв в 18:00

Тот момент когда тебя из пешехода не выпускает стадо лошадей.

32 33 6.7K

33 комментария 1 2

Британские ученые

21:38
◄ WhatsApp
LTE

Фото

tvk6_tv
Красноярск, Красноярский край

Нравится **turbodasha** и **ещё 274**

tvk6_tv Универсиада уже закончилась, а некоторые красноярцы до сих пор не могут успокоиться! Чего только не придумают😅

Фото от подписчика.

Посмотреть все комментарии (19)

21:39
◄ WhatsApp
LTE

Запись

ПК
Подслушано в Красноярске v2.0
14 мар в 13:06
7000 просмотров

Универсиада уже закончилась, а они до сих пор успокоиться не могут! Че только не придумают 👇

Ваш комментарий

14:23
◀ WhatsApp
LTE

Запись

ПК

Подслушано в Красноярске v2.0
24 апр в 13:15

Сегодня на улице подарили такой сертификат. Уже обрадовалась, что кофейка бесплатно попью, а он на улыбку какую-то!! Это вообще нормально?

Ваш комментарий

14:23
◀ WhatsApp
LTE

Запись

Понравилось 15 людям

15 1 5,6K

23 КОММЕНТАРИЯ Сначала старые

Егор Гусев
Ну ты и бука...😄
24 апр в 13:17 Ответить

Александр Королёв
Улыбок тебе дед Макар
24 апр в 13:18 Ответить

Фарид Хасанов
Для таких как ты нет😒
Не привыкайте к халяве😇
24 апр в 13:19 Ответить

Лилия Бурхонова
Ну ты ж когда его получала, явно же улыбалась
😄
24 апр в 13:21 Ответить

Иван Бурлак
Вы всё халявы ждёте))))))
24 апр в 13:21 Ответить

Ваш комментарий

Рюмочная №1

21:40
◀ WhatsApp
LTE

Запись

ЧП Красноярск
13 фев в 10:15

Товарищи-таксисты, в честь надвигающейся Универсиады в Красноярске Рюмочная №1 планирует провести 17 февраля открытый бесплатный мастер-класс по английскому языку! Приходите - гостеприимство начинается с каждого!

Welcome! Start - 15:00!

Без названия
38 385 просмотров

Понравилось Владу, Ксении и ещё 69 людям

71 4 43,3K

97 КОММЕНТАРИЕВ Сначала старые

Денис Квиткевич
Сейчас должны набежать хейтеры и начать

Ваш комментарий

Track 1 – Облизали деда HQ 1:35

196 52 20 48K

ЧП Красноярск
5 окт 2017

РЖАКА!!! Деда облизали в Рюмочной!!!
Слушать до конца!😂

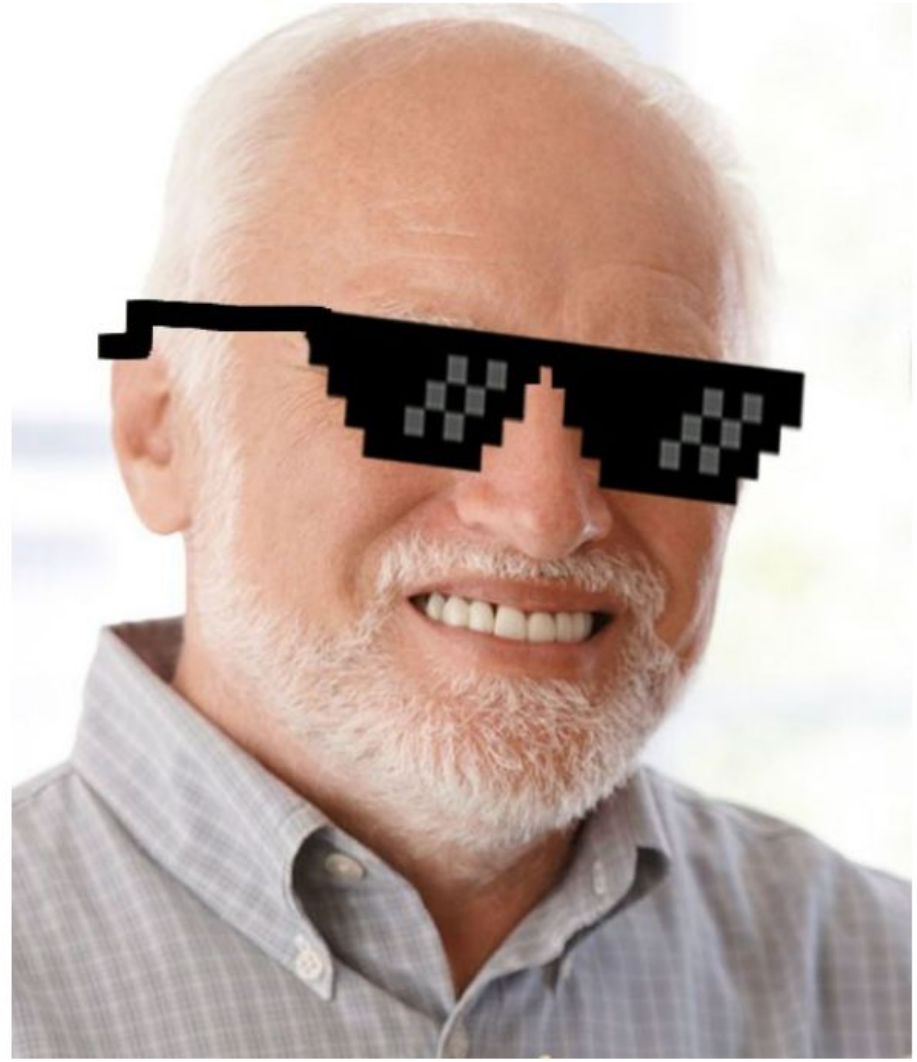

ЧП Красноярск
5 окт 2017

РЖАКА!!! Деда облизали в Рюмочной!!!
Слушать до конца!😂

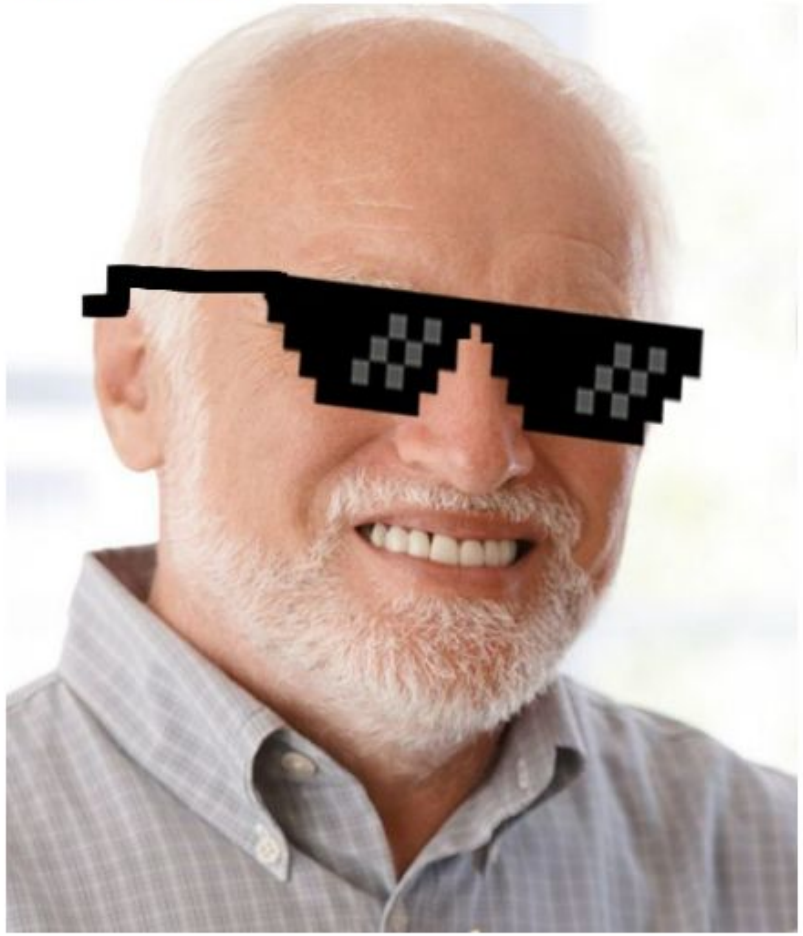

Track 1 – Облизали деда 1:35

196 52 20 48K

52 комментария 1 2 3

Пошлый Красноярск 18+
5 окт 2017

РЖАКА!!! Деда облизали в Рюмочной!!!
Слушать до конца!😂

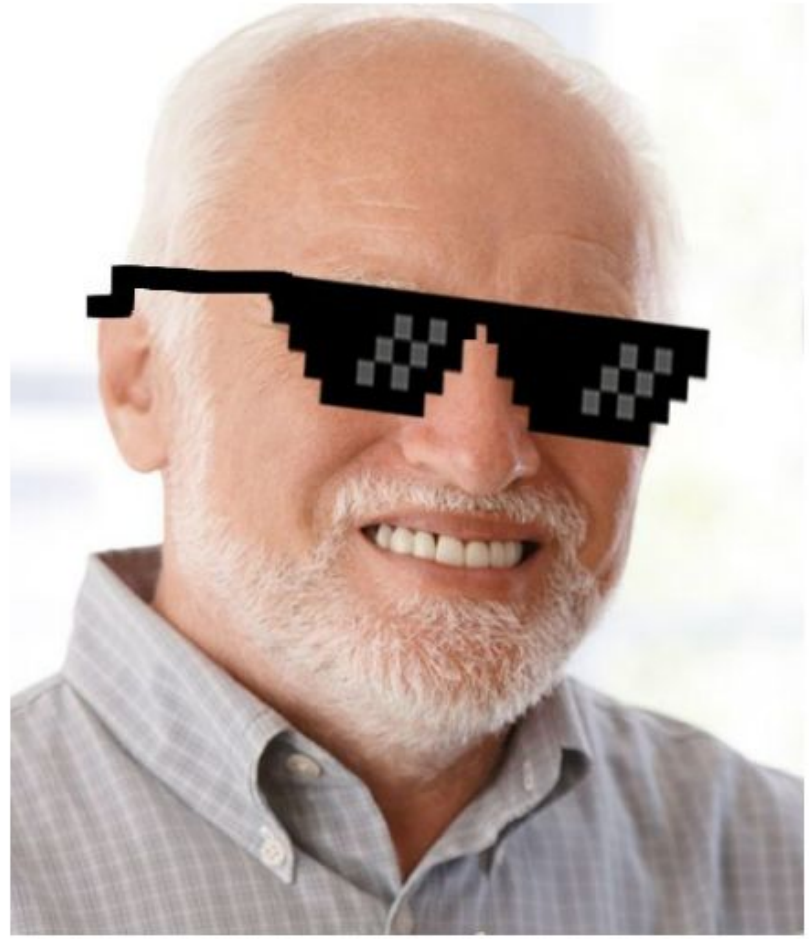

Радио «Комсомольская Правда» 107.1 FM – Облизали деда 1:35

39 12 21K

12 комментариев

Проспект Мира — Красноярск
11 окт 2017

Новый формат для нашего города – свадьба для всех желающих! Не нужно ждать, когда твои друзья соизволят узаконить свои отношения и закатить пышную свадьбу, не трать деньги на подарки и новое платье/костюм, просто приходи в Рюмочную №1 и будь желанным гостем!

> Рюмочная №1
> 9 окт 2017 в 10:15
>
> Товарищи, уже в эту субботу кричим горько и отправляем корабль под названием любовь в плавание по волнам семейной жизни!
>
> Даша и Вася женятся, и женятся они в нашей "Рюмочная №1"!
>
> ❤️Регистрация стартует в 18:00
> ❤️Вести свадьбу будут новоиспеченный дуэт в лице Фила и Вари
> ❤️Будем рубить чурки, продавать торт и пеленать младенцев на скорость
> ❤️А в 20:00 для молодых и всех, кто придет их поздравить будет выступать группа ПЛАН ДЕЛЬТА, уже полюбившаяся нашим гостям!
>
> Приходите Все!
> Вход свободный атмосфера тоже!

26 31 1 4.5K

31 комментарий 1 2

Ревизорро Красноярск
13 окт 2017

В эту субботу в Рюмочной №1 свадьба!

Молодожёнам будут кричать "горько" совершенно незнакомые люди! Приглашают всех желающих! Странный формат, не находите?!

А ты бы смог прийти к незнакомым людям на свадьбу?

Публичный опрос

- Хожу везде, где наливают!
- Попробую в эту субботу
- С экзистенциальной точки зрения, троюродный дядя - тоже незнакомый человек

Проголосовали **650** человек

Реклама

19 32 9.5K

32 комментария 1 2

14:26
◀ WhatsApp
LTE

Запись

ПК Подслушано в Красноярске v2.0
11 мар в 19:45

Универсиада сближает!

Вот так о днях, проведенных в Красноярске, отзываются гости из Канады. 0% спорта, 140% эмоций. Смотрите сами 👇

Оригинал: https://vk.cc/994hxG

Ваш комментарий

14:26
◀ WhatsApp
LTE

Запись

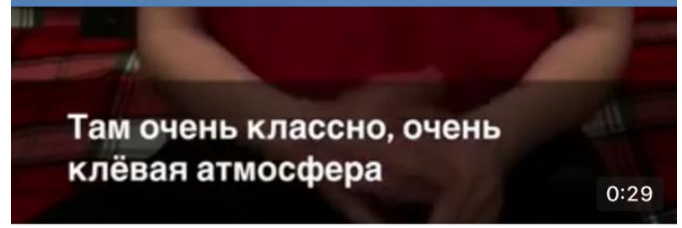

Без названия
6 044 просмотра

Понравилось Владу, Олегу и ещё 20 людям

22 6,5K

46 КОММЕНТАРИЕВ Сначала старые

Влад Савченко
Скинемся парню на такую футболку?😁😁

11 мар в 19:48 Ответить 9

Влад Савченко
А вообще красава, русским мужиком стал - Варя, сиськи, Рюмочная и больше ничего не надо!!
11 мар в 19:49 Ответить 7

Владислав Иванов Владу
Влад, @rumkanamira откроете филиал в Канаде для паренька??😁😁

Ваш комментарий

неТипичная пельменная

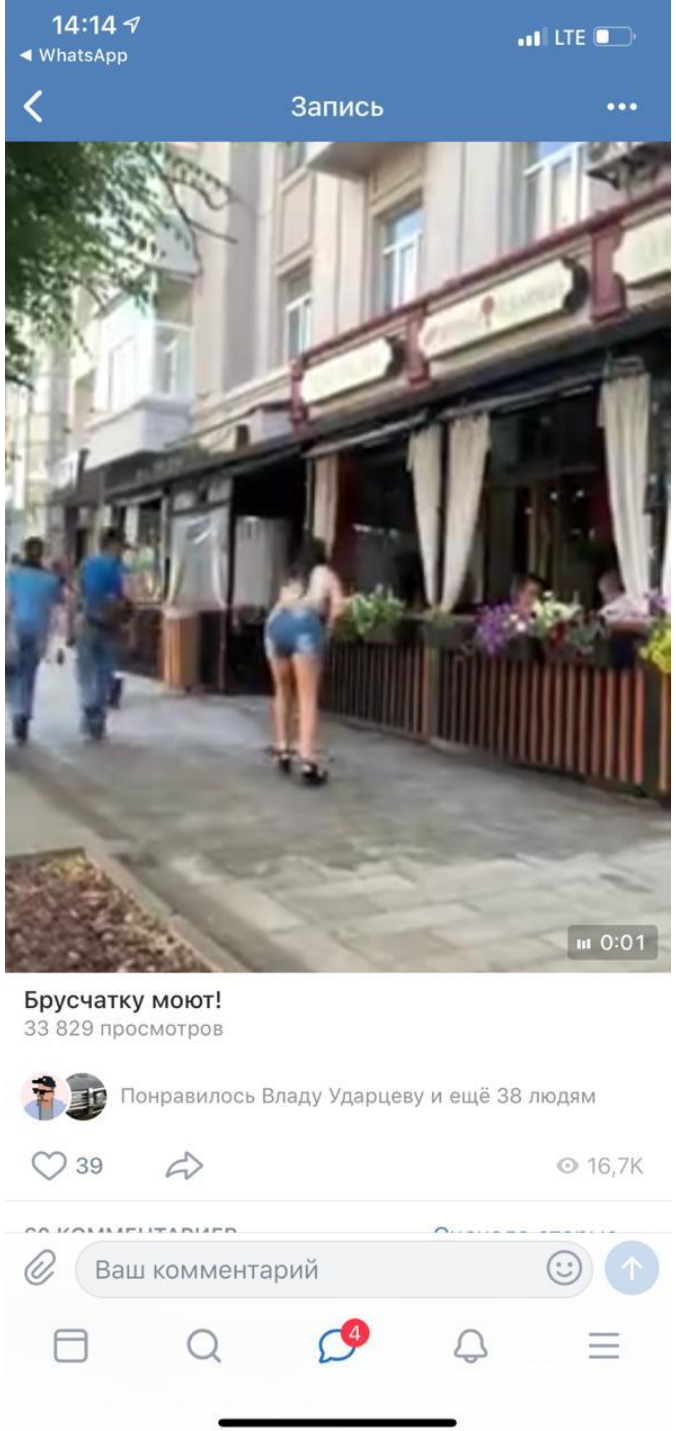

16.400 просмотров

ЧП Красноярск
23 мар в 18:00

В Красноярск прилетел золотой призёр паралимпиады в Пхенчхане! Прямо в аэропорту чемпиона поздравила Типичная Пельменная и вручила сертификат на 1000 пельменей.
То чувство, когда народная награда лучше, чем государственная!

207 78 3 53K

78 комментариев 1 2 3 »

Живой Красноярск
23 мар в 13:00

В Красноярск прилетел золотой призёр паралимпиады в Пхенчхане!

Прямо в аэропорту чемпиона поздравила Типичная Пельменная и вручила сертификат на 1000 пельменей.
То чувство, когда народная награда лучше, чем государственная!

88 15 2 12K

Ревизорро Красноярск
23 мар в 19:00

В Красноярск прилетел золотой призёр паралимпиады в Пхенчхане! Прямо в аэропорту чемпиона поздравила Типичная Пельменная и вручила сертификат на 1000 пельменей.
То чувство, когда народная награда лучше, чем государственная!

65 23 10K

23 комментария 1 2

Жесть Красноярска | ДТП • ЧП • Новости |
23 мар в 20:00

В Красноярск прилетел золотой призёр паралимпиады в Пхенчхане! Прямо в аэропорту чемпиона поздравила Типичная Пельменная и вручила сертификат на 1000 пельменей.
То чувство, когда народная награда лучше, чем государственная!

89 15 14K

15 комментариев

Типичная Пельменная | Красноярск
6 мар 2017

Ревизорро Красноярск
6 мар 2017 в 20:04

ПИНГВИНЫ ДАРЯТ ПОДАРКИ!

В городе вовсю идёт подготовка к 8 марта! Вот и замечательные пингвинчики возле Типичной Пельменной сменили имидж и преобразились в ярких красоток! В праздничный день они поздравят всех представительниц прекрасного пола и подарят им ДЕСЕРТ В ПОДАРОК к заказу! 😊🍰

Пр. Мира, 109
📞Тел. для бронирования столиков: 265-93-05

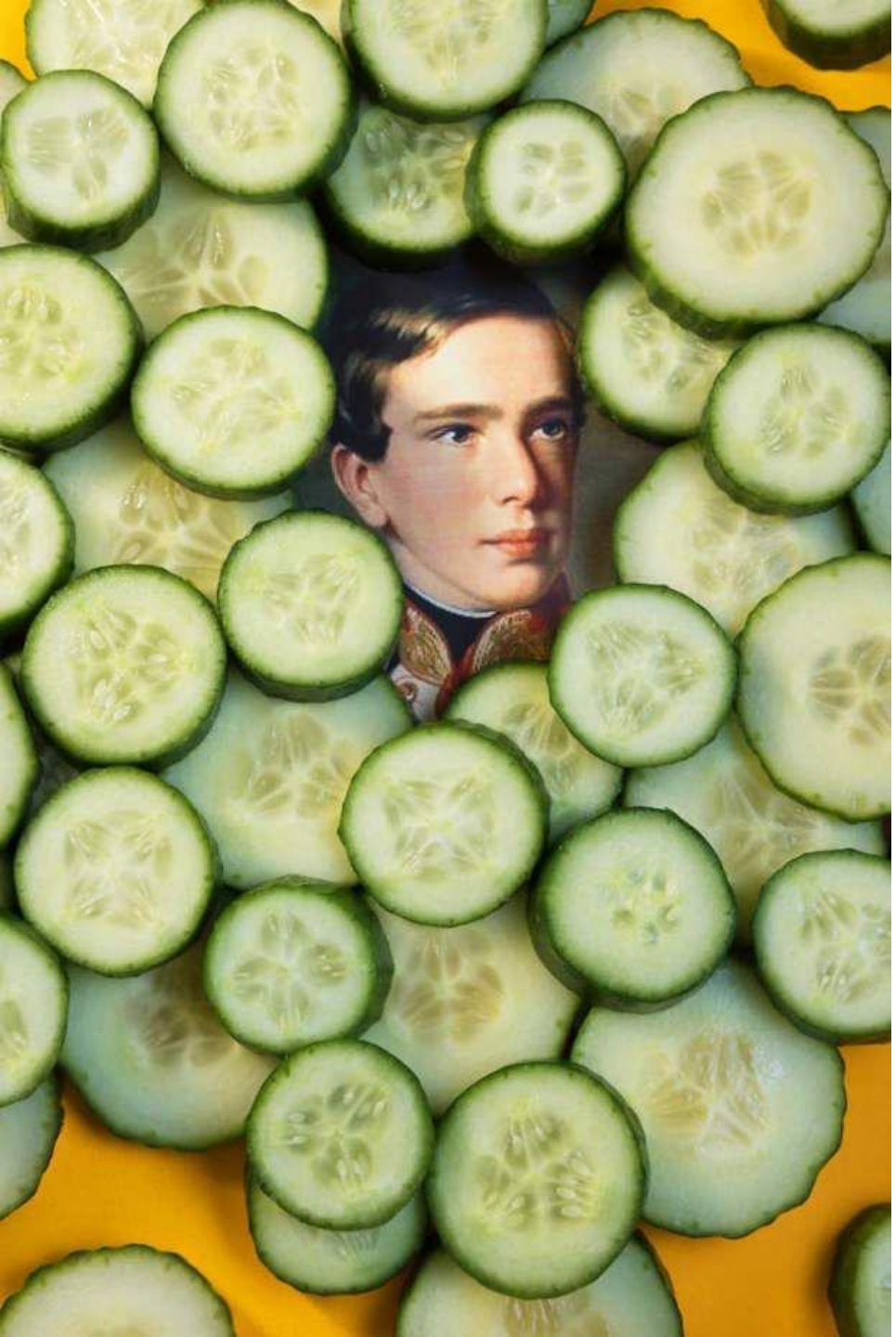

Pion&Pudra

Живой Красноярск
14 сен 2017

Общественный деятель, активист Иван Брагин возмутился непристойным видом полуобнажённых девушек, в окне здания, расположенного в центре города. Активист намерен добиться от фотостудии использования штор.

P.S. По нашим сведениям в данном помещении расположена фотостудия PION&PUDRA.

44 101 1 9K

ЧП Красноярск
14 сен 2017

Общественный деятель, активист Иван Брагин возмутился непристойным видом полуобнажённых девушек, в окне здания, расположенного в центре города. Активист намерен добиться от фотостудии использования штор.

P.S. По нашим сведениям в данном помещении расположена фотостудия PION&PUDRA.

145 383 3 49K

383 комментария 1 2 3 »

www.trk7.ru/news/70056.html

Полуголые девушки в окне здания на Мира возмутили красноярца (фото)

Житель Красноярска пожаловался на полуголых женщин в окне здания в центре. Фотографией поделился Иван Брагин.

В окне здания по пр. Мира, 91 видно двух девушек в пикантных позах.

«Неожиданно для меня было лицезреть такую вот порнографию из окон старинного здания в центре города!», — пишет пользователь.

Иван не только выразил недовольство, но решил подняться и узнать, что происходит в том помещении. Оказалось, что там работает фотостудия.

← Все материалы

14.09.2017

«Это творчество»: обнаженные девушки танцевали в окне офиса на Мира

Обнаженных девушек красноярец заметил в окнах старинного здания

Старинное здание на проспекте Мира, 91 в самом центре города привлекло внимание красноярца Ивана Брагина, когда в окнах на третьем этаже он увидел девушек, на которых не было ничего, кроме нижнего белья.

Возмущенный увиденным молодой человек рассказал об этом на своей страничке в соцсети «ВКонтакте» и опубликовал несколько фотографий. «Мда, друзья.... Неожиданно для меня было лицезреть такую вот порнографию из окон старинного здания в центре города! В центре, Карл! На проспекте Мира! Новый публичный дом?! Хахах, как бы не так, друзья! Из любопытства и порядка ради я поднялся на 3-й этаж и.... Это оказалась фотостудия. Позорище для нашего города! На чем растут сейчас дети? Какое мнение сложится у гостей города, туристов?» — разразился Иван гневной тирадой в соцсети (орфография и пунктуация сохранены).

НОВОСТИ 24

17:32 Новость часа

Ирония судьбы: в Красноярске грузовик с асфальтом провалился в асфальт

15:36

«Ну совершенно ручная!»: асфальтом провалился в асфальт

15:36

«Ну совершенно ручная!»: асфальтом провалился в асфальт

15:36

«Ну совершенно ручная!»: асфальтом провалился в

14.09.17
09:54

ОБЩЕСТВО

В центре Красноярска фотостудия на всеобщем обозрении устраивает съемку полуобнаженных девушек

Модели позируют в нижнем белье в проемах огромных окон одного из офисных зданий на Мира

ТАТЬЯНА ПАНТЮШЕВА

Поделиться: 16 Комментарии: 3

О компании

Козёл гимнастический
Размеры: высота верхней поверхности корпуса от по...
4 900 руб.
Купить

Мостик гимнастический

Длина: 120 см Ширина: 60 см
Высота: 23 см
2 805 руб.
Купить

Длина: 120 см Ширина: 60 см
Высота: 23 см
2 805 руб.
Купить

Длина: 120 см Ширина: 60 см
Высота: 23 см
2 805 руб.
Купить

MMM бар

ЧП Красноярск

21 мая в 19:00

Сегодня на Мира наблюдал такую картину! Новый "криптовалютный" офис МММ?! Второй раз на те же грабли наступают!!

268 351 17 59K

351 комментарий

1 2 3 »

Подслушано в Красноярске
21 мая в 13:15

Сегодня на Мира наблюдал такую картину! Новый "криптовалютный" офис МММ?!
Второй раз на те же грабли наступают!!

57 101 4 12K

101 комментарий 1 2 3 »

КУРСЫ
КРИПТОВАЛЮТ
BTC
BITCOIN
568 765 RUB
XRP
RIPPLE
51.32 RUB
LTC
LITECOIN
9 233 RUB
MM
Coin

65 4 Ещё 10K

Действительно, отдохнуть что ли нельзя?

5 849 169 146 274K

Ежик в тумане

ЧП Красноярск
26 мар в 20:00

НОВОСТЬ ДНЯ
Одно из lounge cafe Красноярска, "Ёжик в тумане", предложило паралимпийскому золотому чемпиону, Алексею Бугаеву, один миллион рублей за то, что он выполнит спуск с горы в фирменной майке с логотипом кафе.
Паралимпийский чемпион отказался без объяснения причин.

48 64 3 40K

64 комментария 1 2 3 »

Живой Красноярск
26 мар в 9:30

Одно из lounge cafe Красноярска, "Ёжик в тумане", предложило паралимпийскому золотому чемпиону, Алексею Бугаеву, один миллион рублей за то, что он выполнит спуск с горы в фирменной майке с логотипом кафе.
Паралимпийский чемпион отказался без объяснения причин.

19 24 9.6K

24 комментария 1 2

Еще чуток!

ЧП Красноярск
30 ноя 2017

Хочешь БЕСПЛАТНУЮ наклейку?!

Или у тебя есть лишние 500 рублей? Теперь без этого 👇 красивого знака вам грозит штраф!

Рекомендуем заехать в Типичную Пельменную, Рюмочную №1, "Британских ученых" или "Ежика в тумане" и взять себе такую. БЕСПЛАТНО!

23:57 LTE

SIBDRAMA
Публикации

sibdrama

Просмотры: 595 · Нравится **danilenko.serg**

sibdrama Подарок всем любителям театра Пушкина от @corn.rus. Театральные стикеры для общения в мессенджерах.

• • • • • •

Krasnoyarsk

Наверняка вы слышали о нашем любимом пространстве искусства в Красноярске - театра Пушкина @sibdrama! Нас связывают самые сильные эмоции - слезы от трогательного спектакля о любви "Земля Эльзы"; смех от спектаклей "Чисто семейное дело", "Странные соседи матушки Пишон", "Примадонны"; инсайты от "Человека из Подольска" и "Иллюзий"; удивление от "Август.Графство Осейдж" и "Мы, герои".

23:57 LTE

Запись

ТВК Красноярск
23 окт в 22:35

У красноярского государственного Театра им. Пушкина появился свой набор стикеров в Telegram. Там есть наши любимые артисты. Заходите на канал «ТВК Красноярск» и добавляйте себе. Готово! Теперь вы театрал.

Ссылка на нас в Telegram: https://t.me/tvk6_tv

#Театр #Пушка #Красноярск #ТВК

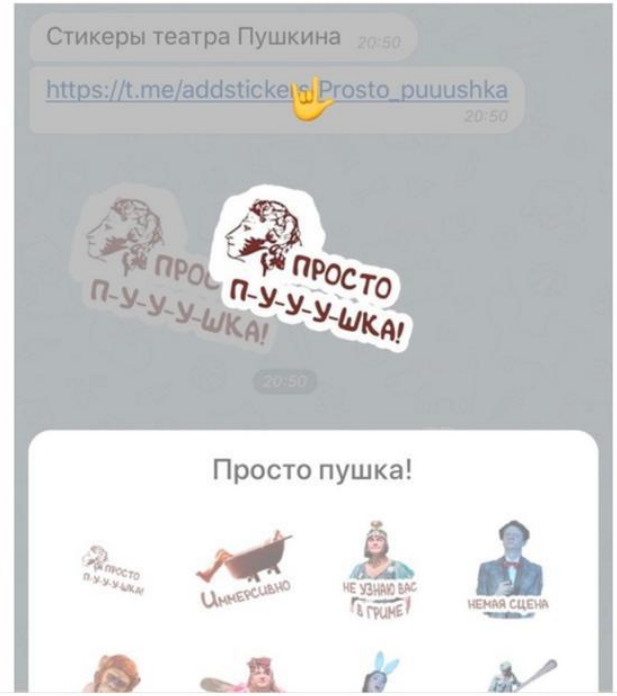

Ваш комментарий

#ТеперьЯБосс #СвоёДело #Сбербанк

Успех в ресторанном бизнесе! Директор ресторана «Хозяин тайги» научит зарабатывать на высокой кухне

761 337 просмотров · Год назад

4 тыс. 295 Поделиться Скачать Сохранить

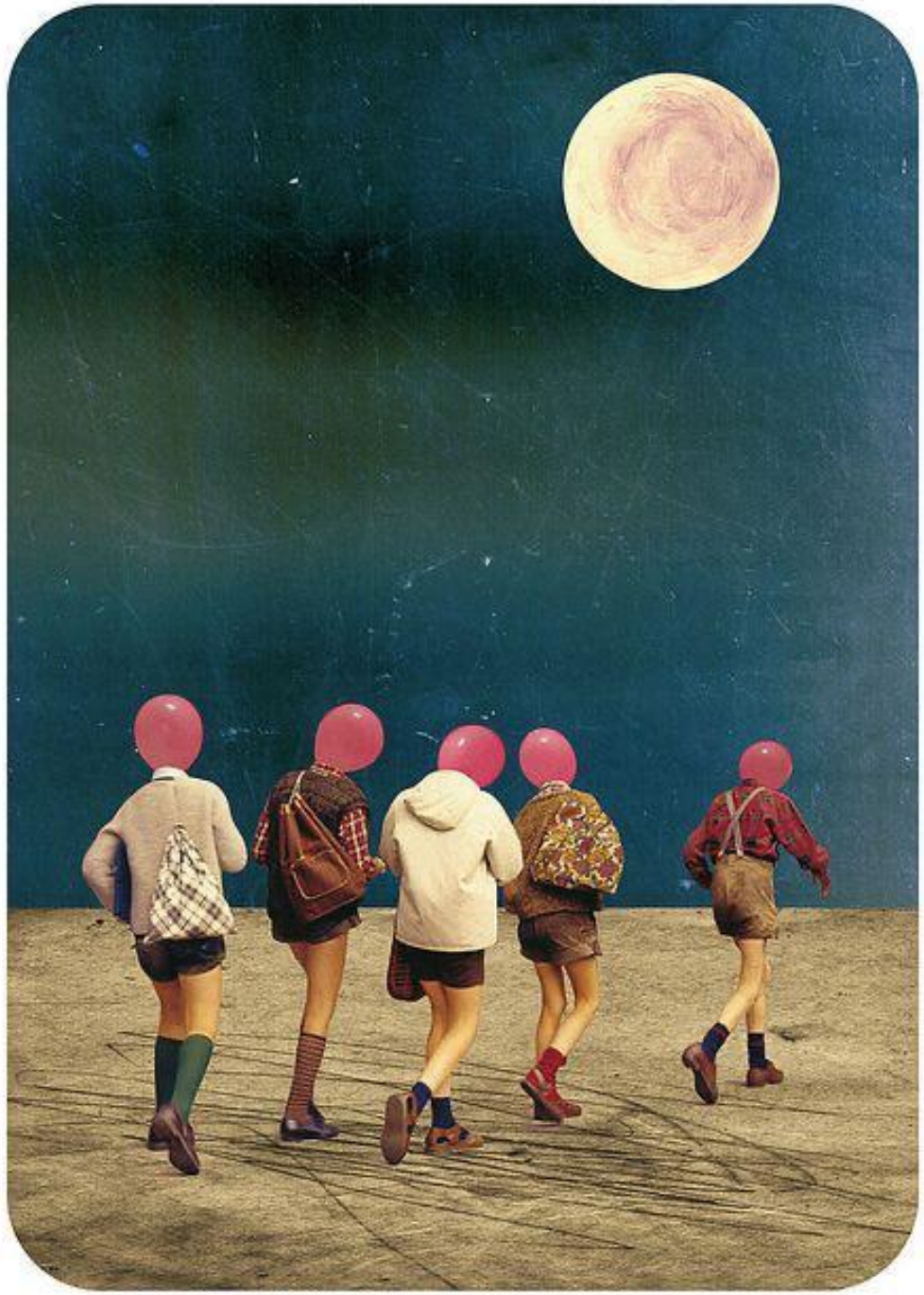

Когда мы вместе, никто не круче
(с) группа «Звери»