СПИД
И
ЕГО
ПРОФИЛАКТИКА

СПИД – УГРОЗА ВСЕМУ ЧЕЛОВЕЧЕСТВУ!

СПИД - синдром приобретенного иммунодефицита.

Синдром – *это совокупность признаков и симптомов.*

Приобретенный – *эта болезнь не наследственная. Она передается от больного человека к здоровому.*

Иммунодефицит – *это недостаточность защитных сил организма.*

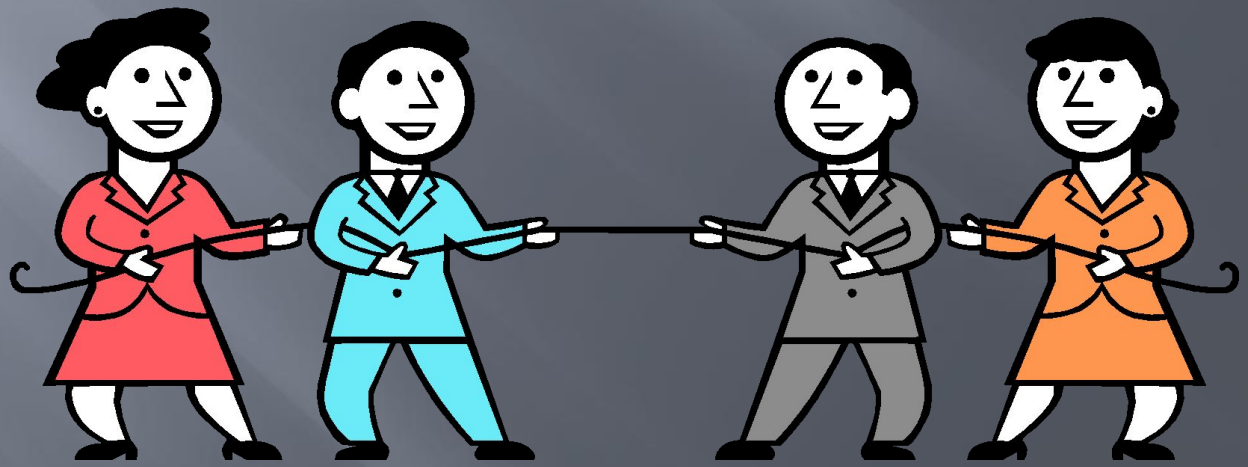

СПИД вызывается вирусом

Вирусы – это живые организмы, которые настолько малы, что их невозможно увидеть невооруженным глазом

Затем начинается скрытый период протекания болезни, когда она может себя никак не проявлять.

СПИДом можно заразиться:

1) при внутривенном введении наркотиков;

2) во время родов от матери к ребенку;

3) при кормлении ребенка грудным молоком.

ИЗБЕГАТЬ
СЛУЧАЙНЫЕ
ПОЛОВЫЕ СВЯЗИ!

СПИД не передается:

1) при объятиях, рукопожатиях;

2) через посуду и бытовые предметы;

3) постельное и нательное белье, продукты питания;

4) через воздух, воду;

5) при укусах комаров и кровососущих насекомых.

Выделяют следующие основные профилактические меры

- Исключение употребления наркотиков
- Исключение нанесения татуировок
- Исключение использования общих маникюрных и других предметов личной гигиены

СТАТИСТИКА

С начала текущего года в Дагестане зарегистрировано свыше 120 новых случаев заболевания ВИЧ-инфекцией. По данным республиканского министерства здравоохранения, за все годы наблюдения на территории республики зарегистрированы 2 тыс. 315 ВИЧ-инфицированных.

ВЫВОД:

Поведение каждого человека – самая лучшая пропаганда и самый большой вклад в изменение ситуации с эпидемией СПИДа к лучшему.

Четкое понимание всех профилактических мер может позволить человеку принимать верные решения, просвещать знакомых и брать на себя личную ответственность за то, чтобы не заразиться самому или не заражать других. Усвоенные знания следует претворять в жизнь, отражая моральные ценности и стремление защитить себя самого и других.