

# Квартал Луи



Подготовила  
Зелепукина Анастасия,  
14КСП-СДО(б/о)Л-1

- **«Квартал Луи»** — реабилитационный центр в Пензе, созданный по модели сопровождаемого проживания.

- Центр открылся 1 ноября 2014 года в Берёзовском переулке в Пензе. Его основателем выступила региональная общественная организация «Благовест».

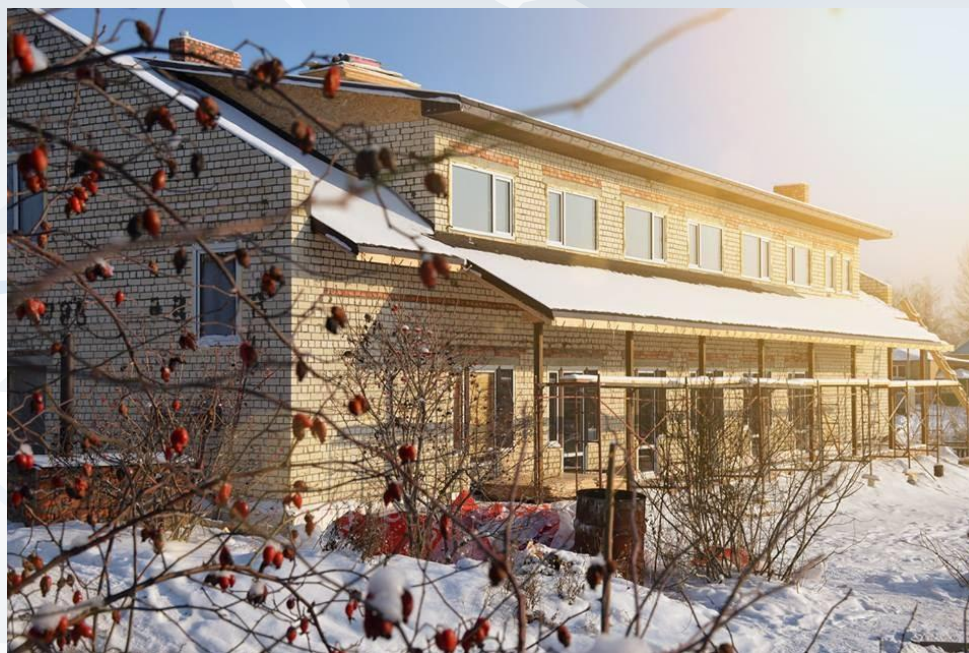

- Центр получил своё название в честь легендарного джазового музыканта Луи Армстронга. В основе замысла кроется идея, что жизнь похожа на джаз, она состоит из импровизаций ограничениями.

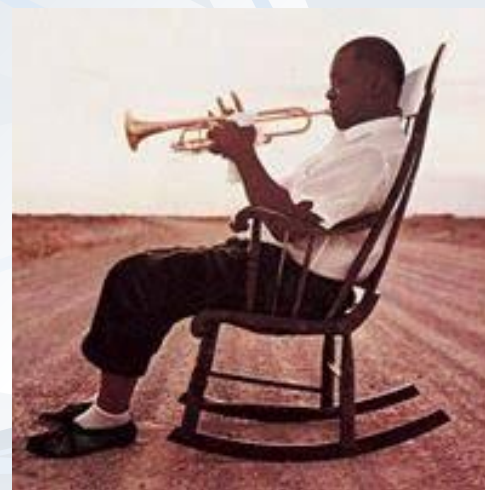

*Идея его создания родилась давно. Работа с детьми с физическими недостатками в доме-интернате в Нижнем Ломове показала, что все наши усилия тщетны, потому что после 18 лет у воспитанников нет абсолютно никаких перспектив*  
— автор проекта Мария Львова-Белова.



- 
- Центр работает по формуле: проживание, обучение, труд.

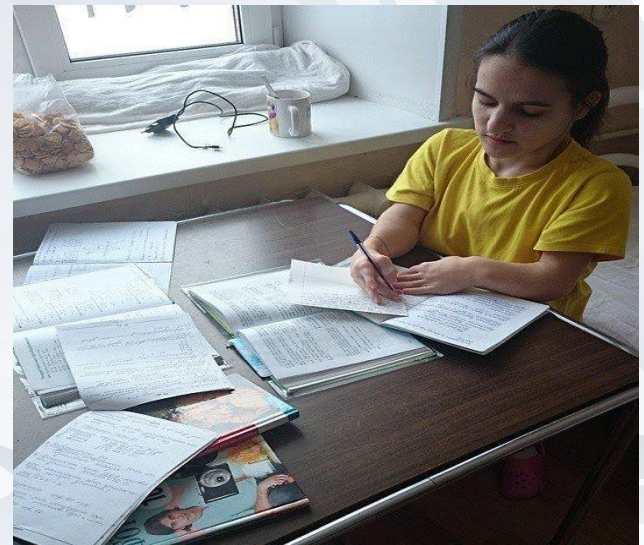





Спасибо за внимание

