

Мочевыделительная система

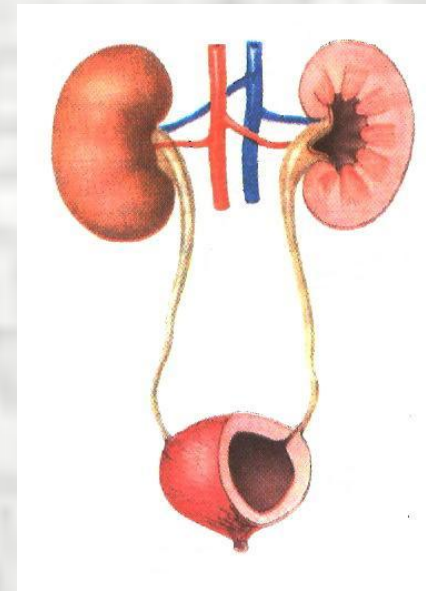

Мочевыделительная система

Почки



Мочеточники



Мочевой пузырь



**Мочеиспускательный
канал**

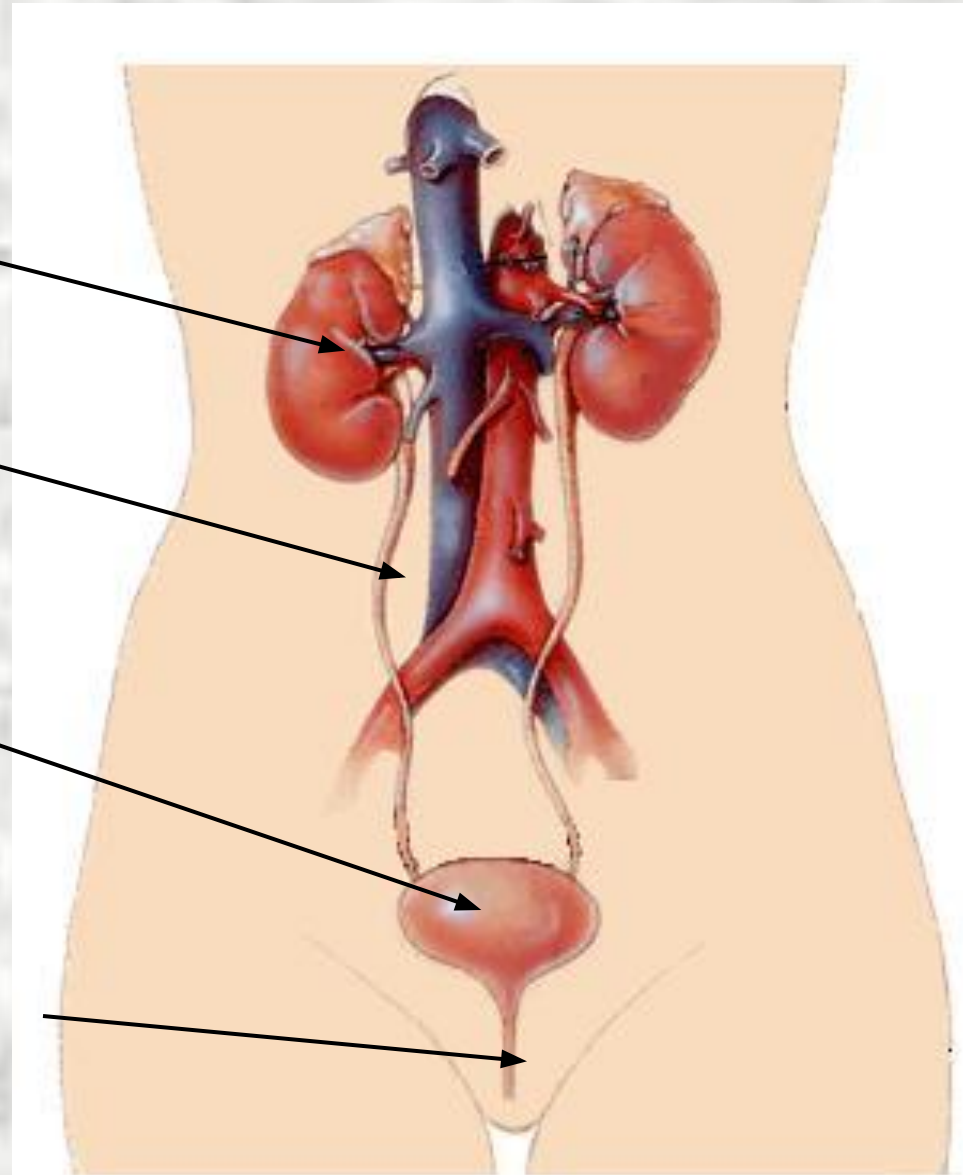

Мочевая система



Мочеобразовательный
аппарат:
Почки

Мочевыделительный
аппарат:
- *мочеточники*
- *мочевой пузырь*
- *мочеиспускательный
канал*

Почки

Размеры одной почки составляют примерно 11,5-12,5 см в длину, 5-6 см в ширину и 3-4 см толщину.

Масса почек составляет 120-200 г.

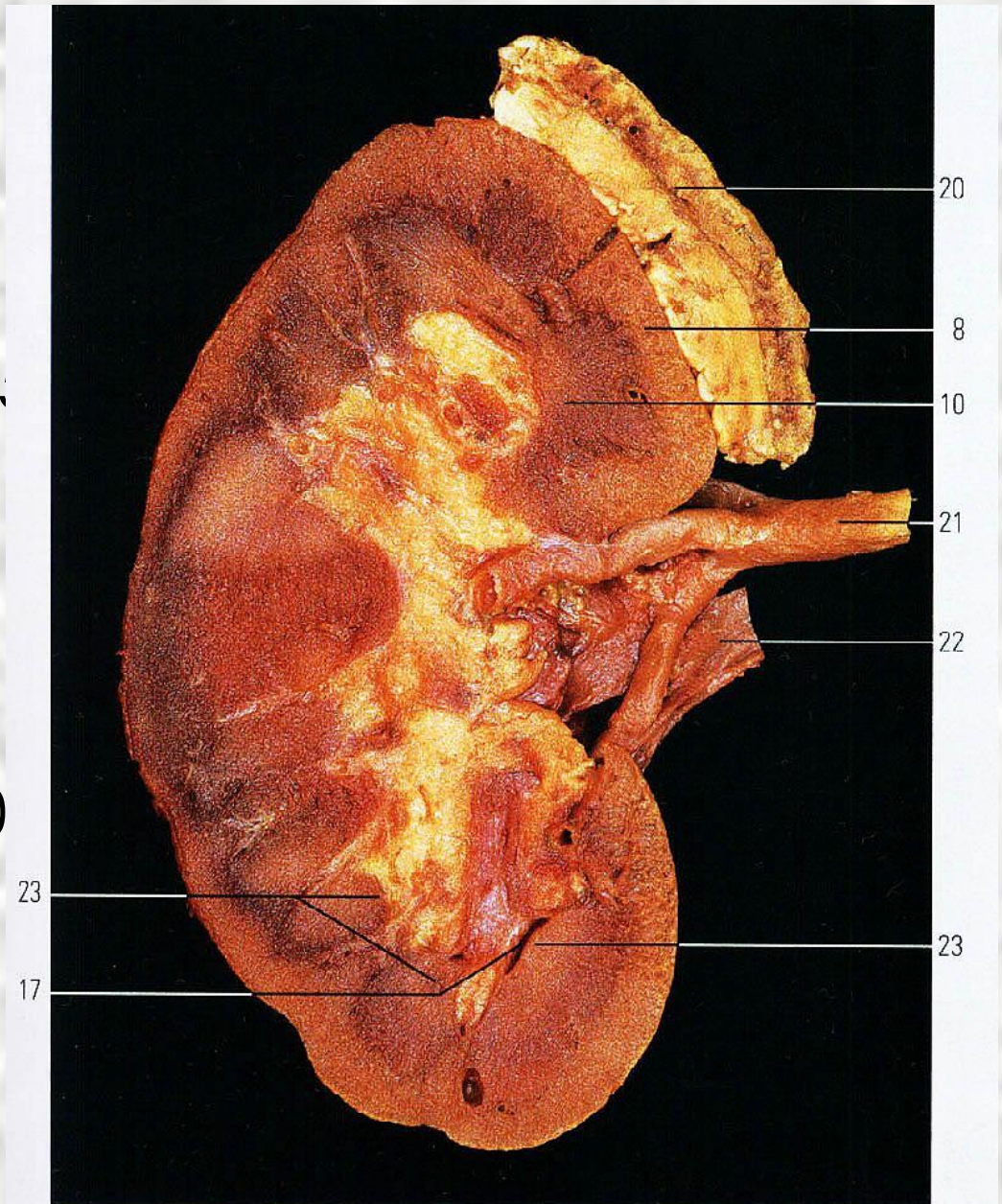

Мочеточники

Это протоки длиной от 27 до 30 см, диаметром от 5 до 7 мм.

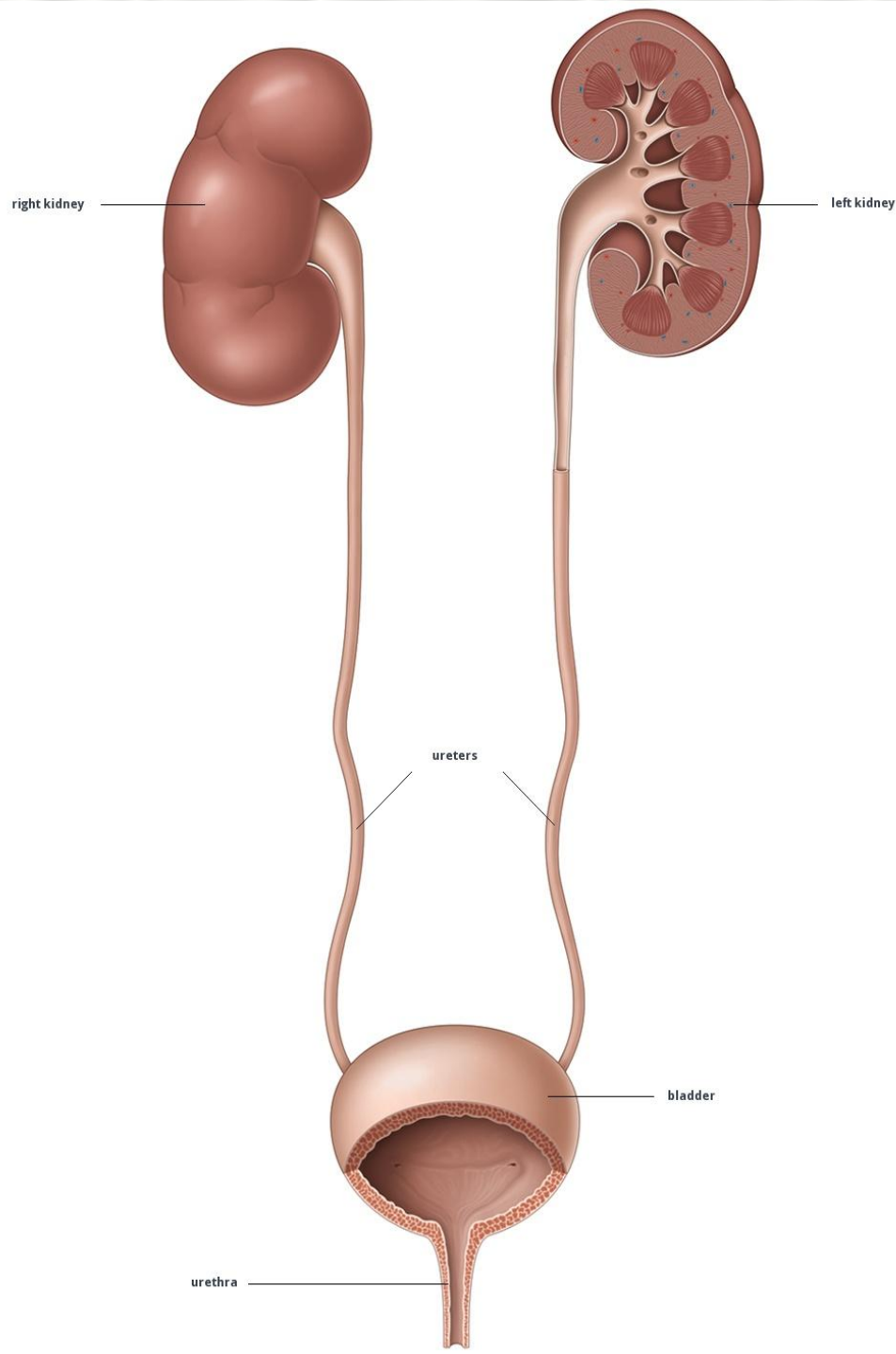

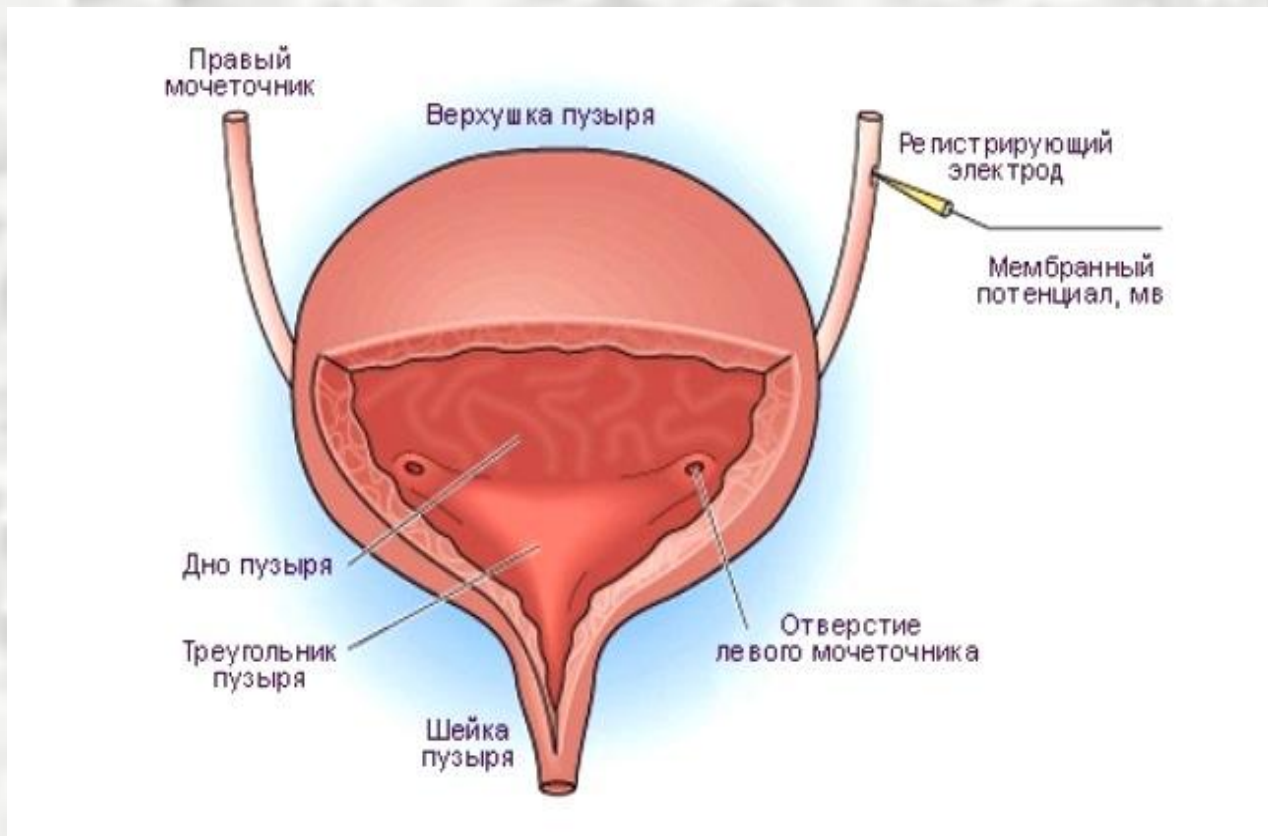

Мочевой пузырь

Мочеиспускательный канал у мужчин

Длина около
18-20 см.

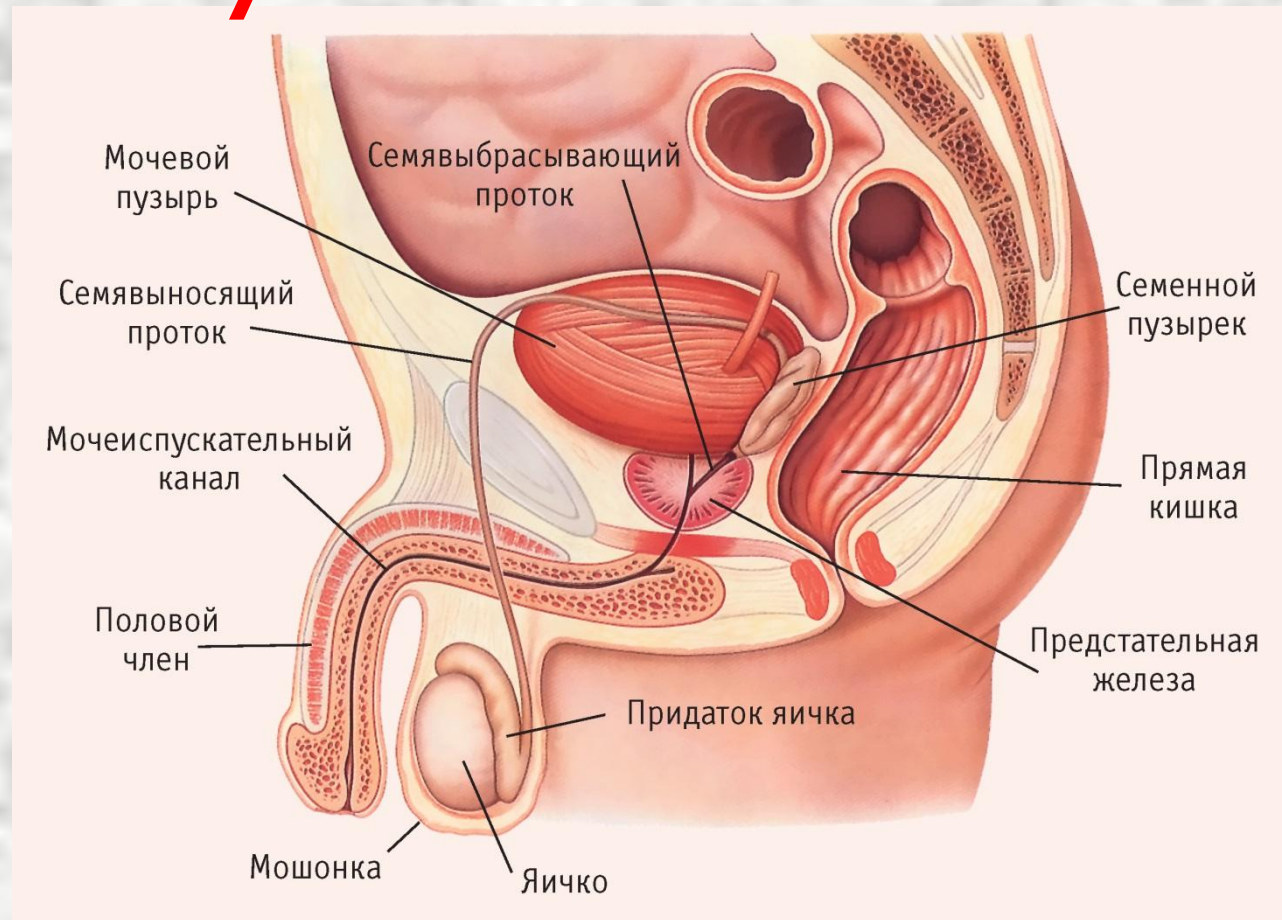

Мочеиспускательный канал у женщин

Короткий (3-4 см.) и широкий (1-1,5 см.)

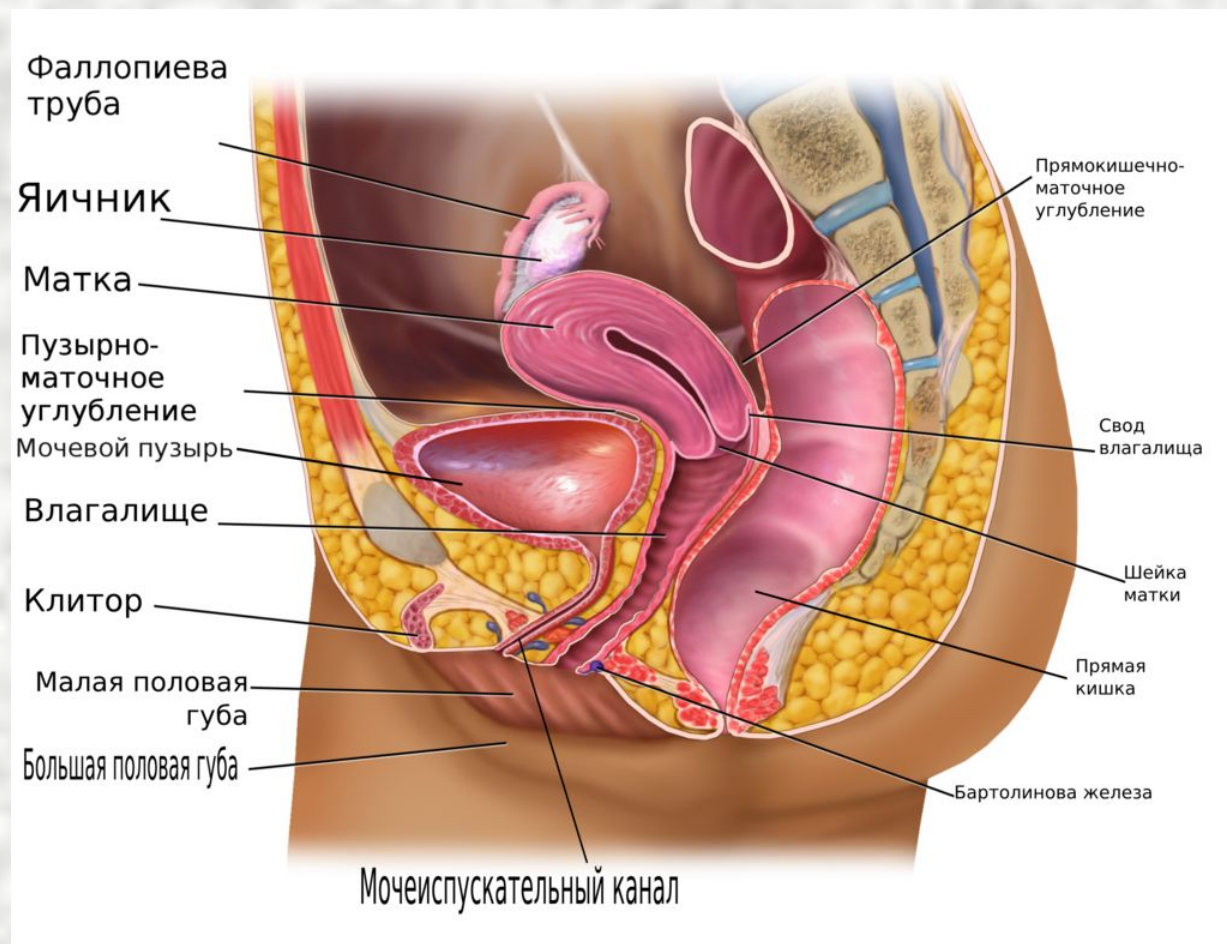

Патологии мочевого пузыря

Пиелонефрит

Это воспаление почек, которое протекает в острой, либо хронической форме. Заболевание довольно распространённо и очень опасно для здоровья

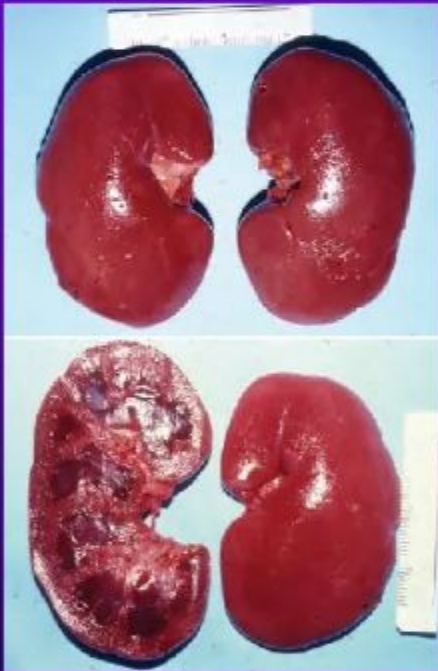

Острый гломерулонефрит

Острая двустороннее заболевание почек, с преимущественным поражением клубочкового аппарата.

Правила ухода за катетером

Правила ухода за мочеприемником

Всё!

Спасибо за внимание!

