Дополнительное образование в разных странах

Германия

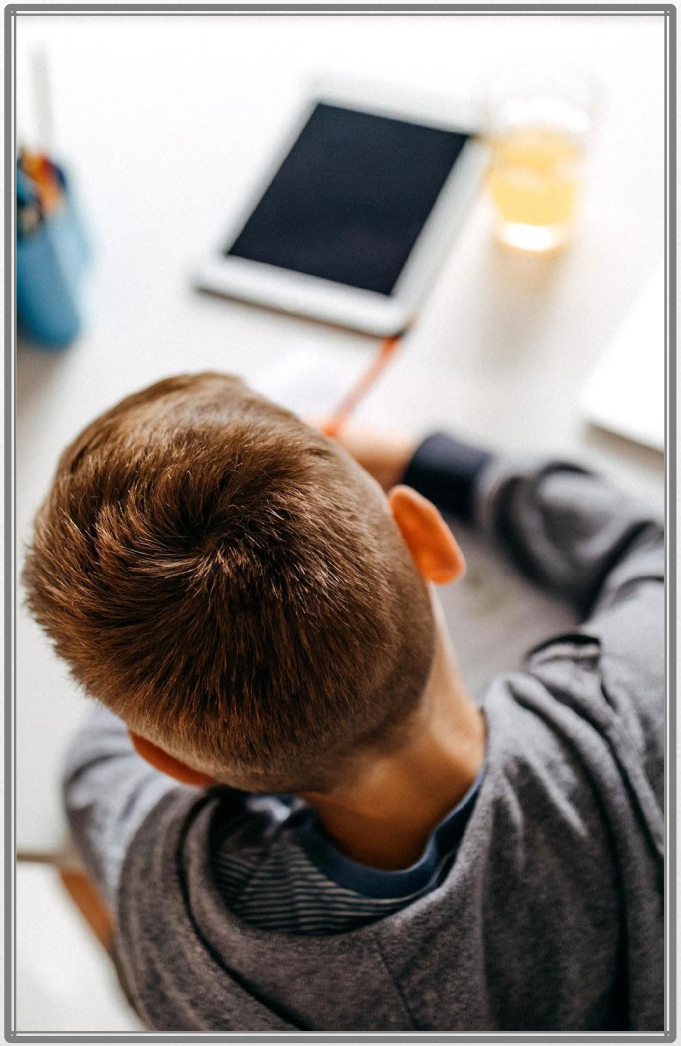

Дополнительное образование в Германии

Образование в Германии считается одним из лучших в мире. Получить дополнительные профессиональные знания можно в ВУЗе. Это повышает компетенции работников, а после курсов выдаётся сертификат "О дополнительной специализации"

Основные направления дополнительного образования в Германии

- 1. Общее
- 2.Научное
- 3. Культурное
- 4. Политическое
- 5. Профессиональное

Немецкая школа. Без дополнительных занятий не обойтись.

- Цель дополнительных занятий весьма прозаична: школьники и их родители хотят иметь хорошие оценки. Особенно распространены дополнительные занятия среди школьников старших классов. Это и понятно – для поступления на многие престижные специальности в высших учебных заведениях определяющим фактором является средний балл, «заработанный» в школе. Если же ты «не дотянул» со своими оценками до необходимого уровня, то тебе придется ждать своей очереди год и более или распрощаться с мечтой и идти учиться по другой специальности.

Дополнительные занятия в Германии

В Германии около 1,2 миллиона школьников всех типов школ, включая начальную, посещают дополнительные занятия. В большинстве своем речь идет о так называемых платных занятиях, когда родители (в 69 процентах случаев) или сами школьники (в 31 проценте случаев) оплачивают эти уроки из своего кармана. В целом по стране ежегодный объем такого рода услуг составляет от 0,94 до 1,5 млрд евро в год, или от 74 и до 131 евро ежемесячно на ученика. По мнению исследователей, первая сумма соответствует тому доходу, который получают фирмы, специализирующиеся на таких услугах. Примерно в 0,5 млрд евро в год оценивается объем услуг, не облагаемых налогами, т.е. выполняемых одноклассниками, студентами или знакомыми школьников.

Кроме платной помощи школьники страны могут получить также и бесплатную помощь. Основными организациями, оказывающими бесплатную помощь ученикам, являются сами школы. Тем не менее, выпускники, предпочитают платные дополнительные занятия, считая их более эффективными. По мнению опрашиваемых, эти занятия отличаются более выраженным индивидуальным подходом к каждому ученику, тогда как бесплатные занятия повторяют в той или иной степени школьные уроки. По мнению статистиков, уже длительное время наблюдается рост спроса на дополнительные занятия, в первую очередь, платные.

Статистика роста спроса на дополнительные занятия

- На диаграмме представлено распределение учеников, пользовавшихся платными или бесплатными дополнительными занятиями
- Данные опросов показывают, что потребность учеников в тех или иных дополнительных занятиях существенно разнится.

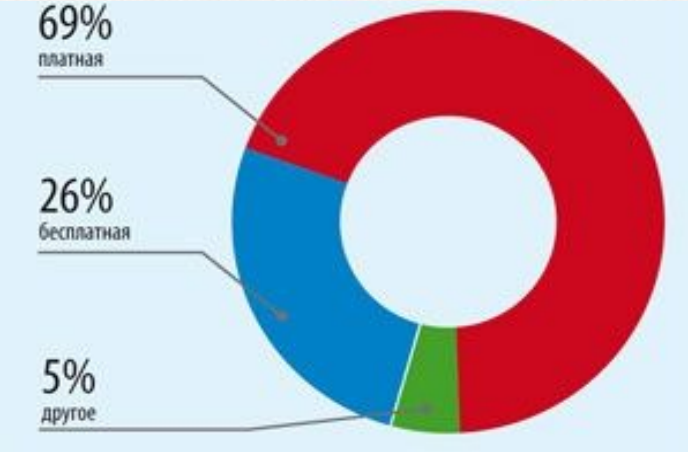

Кто составляет основную массу тех, кто посещает дополнительные занятия

Основную массу тех, кто посещает дополнительные занятия, составляют успевающие ученики (63 процента) с оценками успеваемости между «удовлетворительно» и «отлично». Доля тех, кто хочет получить удовлетворительную оценку, составляет лишь около 37 процентов.

В качестве первоочередных мер, направленных на улучшение уровня школьного образования, предлагаются следующие мероприятия:

1. Введение индивидуального подхода к каждому ученику во всех немецких школах и, в первую очередь, при проведении дополнительных занятий в школе

2. Введение во всех школах «продленного» дня

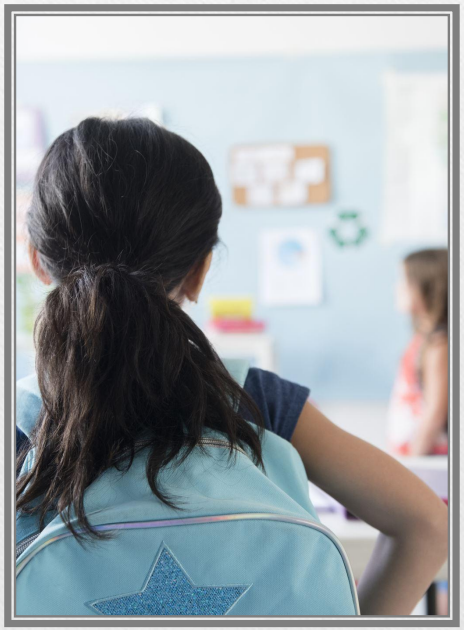

Выводы

1. Многие родители и школьники считают платные дополнительные занятия серьезной альтернативой регулярному школьному обучению
2. Значительная часть родителей считает следствием такого положения необходимость в посещении их детьми платных занятий как основной возможности получить дополнительные знания, которые невозможно получить в рамках нормального школьного процесса
3. Завышенные амбиции родителей заставляют детей посещать дополнительные занятия. У этих школьников нет реального дефицита знаний, они демонстрируют хорошую успеваемость и хотят учиться на тех факультетах, которые или не требуют хорошего среднего балла, или их итоговая оценка «с запасом» позволяет поступить на желаемую специальность.

Заключение.

- В рамках нынешнего классического школьного образования и для учебы в вузе без дополнительных занятий не обойтись.

Спасибо за внимание!