GRAFIKA

ШКОЛА РИСОВАНИЯ

Международная сеть школ рисования

Татьяна Попова

- Окончила театральный институт
- 2D и 3D художник, иллюстратор и живописец
- Зарабатываю на творчестве

Ломтев Андрей

«Мы хотим сделать счастливыми 10% населения Земли через творчество»

Самохвалов Юрий

Ценности GRAFIKA

- Открытость
- У любой задачи есть решение
- Дело во мне
- Дисциплина
- Цена слова
- Дружеская атмосфера
- Комфорт в работе
- Помощь людям
- Развитие навыков
- “Нельзя не сделать”
- Благодарность
- Лучшее лучшим

GRAFIKA

ШКОЛА РИСОВАНИЯ

Международная сеть школ рисования

Карта захвата мира!

Крупнейшая сеть школ рисования в СНГ

51 город

4 страны

Премия Лучшей сети 2021 года по версии Like Awards!

Как вы думаете, почему большинство выбирает GRAFIKA?

Все материалы

Безлимитное посещение

Ведущие преподаватели города

Индивидуальный подход

Самые популярные направления в рисовании

Комьюнити

Продвижение в соц. сетях

7 причин, почему GRAFIKA

10 % населения Земли счастливее через творчество

700.000.000 человек!

Алиса

Арт-концентрат

14 занятий 101% пользы

1. Вводное занятие, композиция
(как выбрать карандаш, как точить, мыть кисти)

2. Перспектива
(лист в перспективе, куб)

3. Цилиндр
(эллипсы в перспективы)

4. Шар
(светотень)

5. Драпировка
(закрепляем предыдущую тему)

6. Гризайль
(работа гуашью с тоновыми отношениями)

7. Колористика
(работа пастелью)

8. Натюрморт акварелью
(закрепляем навыки колористика)

9. Декоративный натюрморт
(работа акриловыми красками)

10. 1 этап итоговой картины
(композиция, отрисовка)

11. 2 этап
(анализ натуры и референса, доработка)

12. 3 этап начало работы в цвете
(разбор по тону и цвету, подмалёвок)

13. 4 этап
(проработка форм)

14. 5 этап
(финальные мазки)

БАЗОВЫЕ НАПРАВЛЕНИЯ

- АКАДЕМИЧЕСКИЙ РИСУНОК
- ОСНОВА ЖИВОПИСИ
- КОЛОРИСТИКА
- КОМПОЗИЦИЯ/ ПЕРСПЕКТИВА

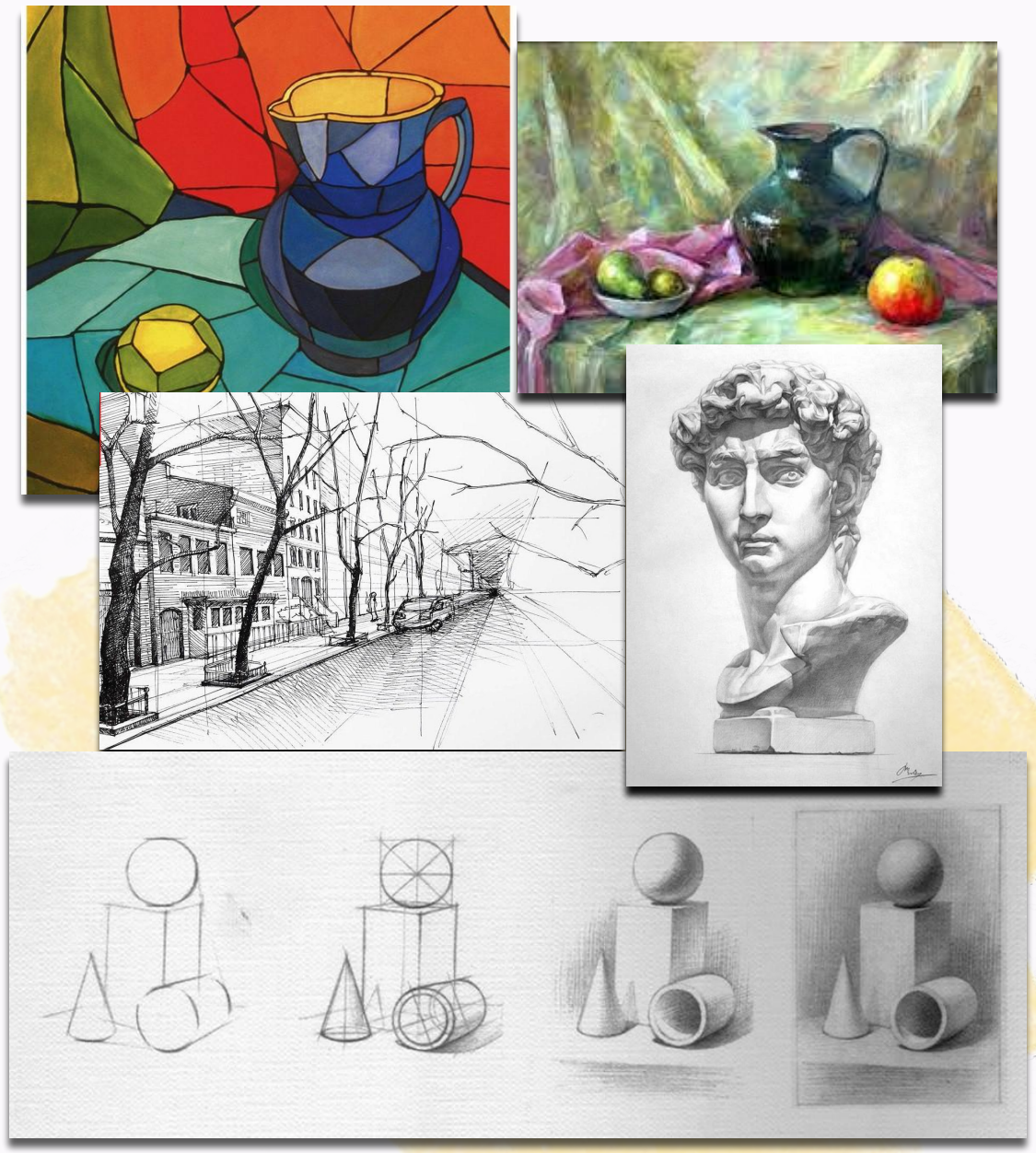

НАПРАВЛЕНИЯ ПО МАТЕРИАЛАМ

- АКРИЛ
- МАСЛО
- ПАСТЕЛЬ
- АКВАРЕЛЬ
- ГУАШЬ
- ГРАФИКА

Саша Сугатов

Через месяц обучения вышел на результат

Привык брать от жизни ВСЕ и поэтому пошёл учиться на «Возьми Максимум»

Решился на большие изменения в своей жизни, решив стать художником

GRAFIKA
ШКОЛА РИСОВАНИЯ

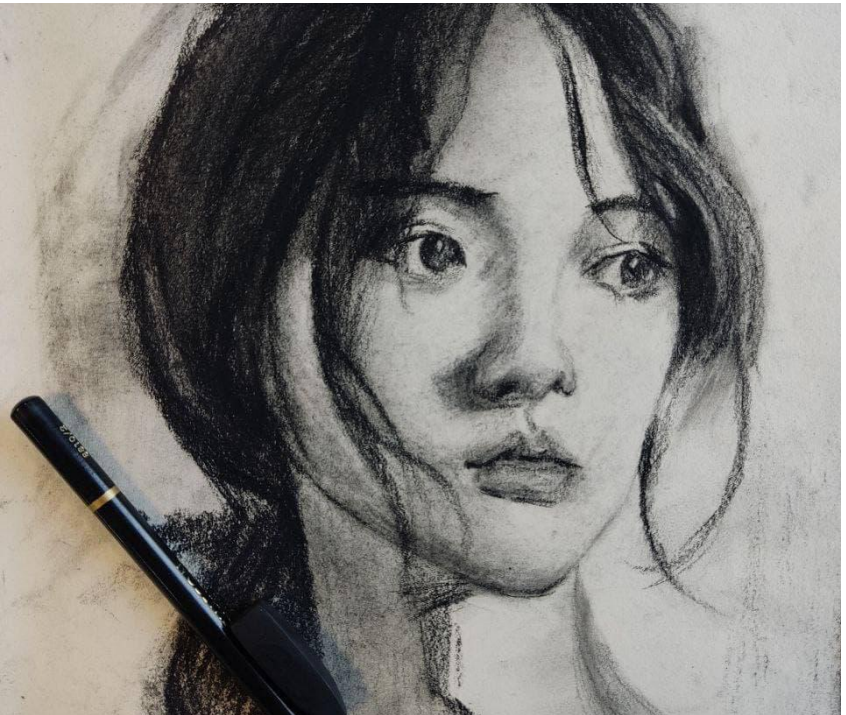

GRAFIKA
ШКОЛА РИСОВАНИЯ

ОСНОВНЫЕ НАПРАВЛЕНИЯ

- АКАДЕМИЧЕСКАЯ ЖИВОПИСЬ
- СКЕТЧИНГ
- ИЛЛЮСТРАЦИИ
- FASHION
- ПОРТРЕТ
- ВЕЧЕРНИЕ НАБРОСКИ
- КАЛЛИГРАФИЯ
- ЛЕТТЕРИНГ

ЦИФРОВОЙ РИСУНОК

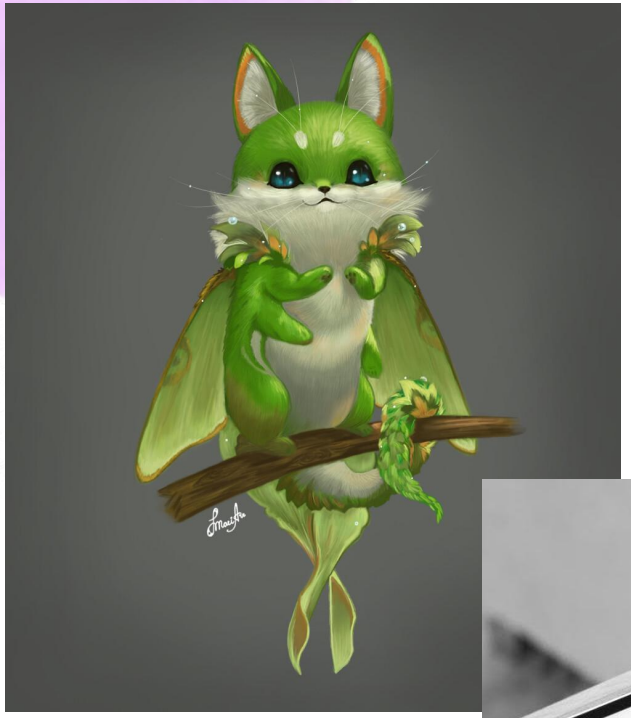

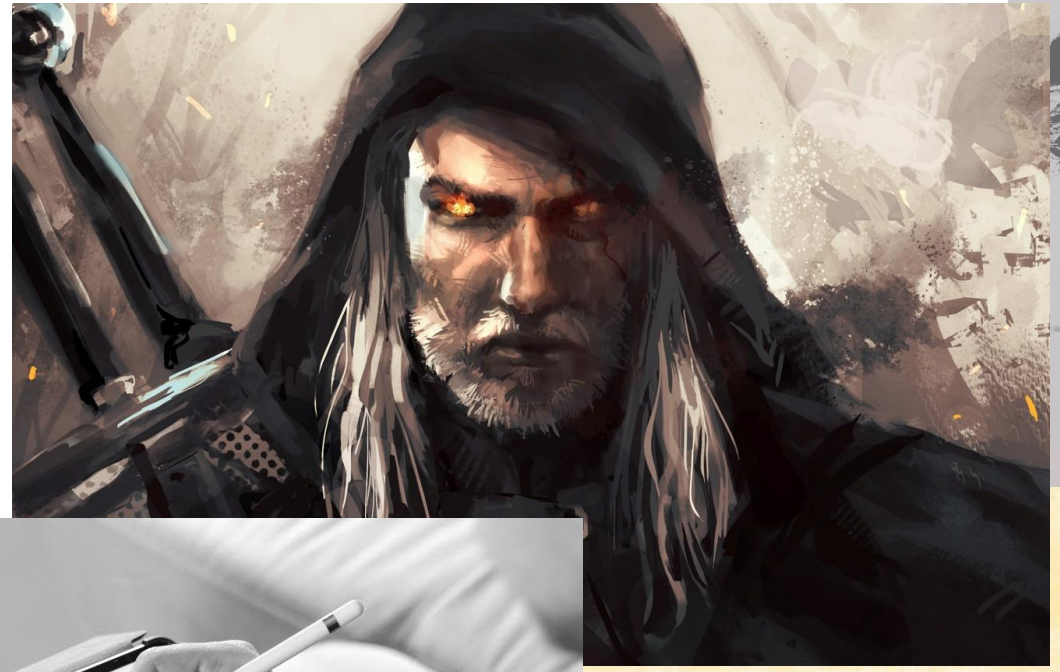

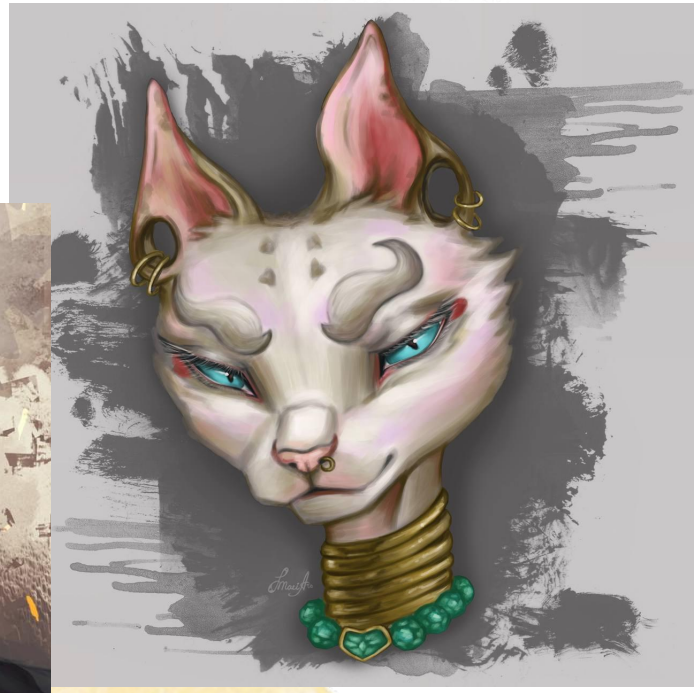

Светлана Николаева

- Научилась рисовать в свои 83 года!
- Долго не могла решиться начать рисовать
- “Рисование продлевает мне жизнь"

GRAFIKA
ШКОЛА РИСОВАНИЯ

Работа Светланы

GRAFIKA
ШКОЛА РИСОВАНИЯ

Анастасия Сухова

Закончила СХУ им. Ф. В. Сычкова с отличием и похвалой от ГАКа (художник-живописец, преподаватель)

Полюбила художественную керамику в МГХПА имени С. Г. Строганова

Могла бы стать подполковником МВД как отец, но выбрала искусство

Может испечь и профессионально украсить торт как настоящий кондитер

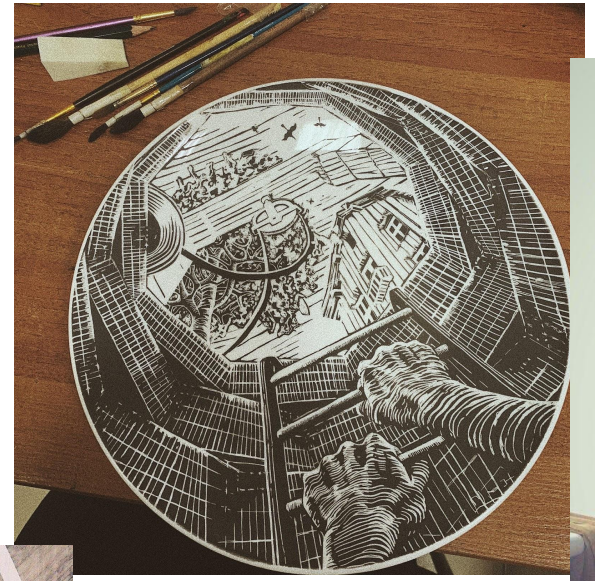

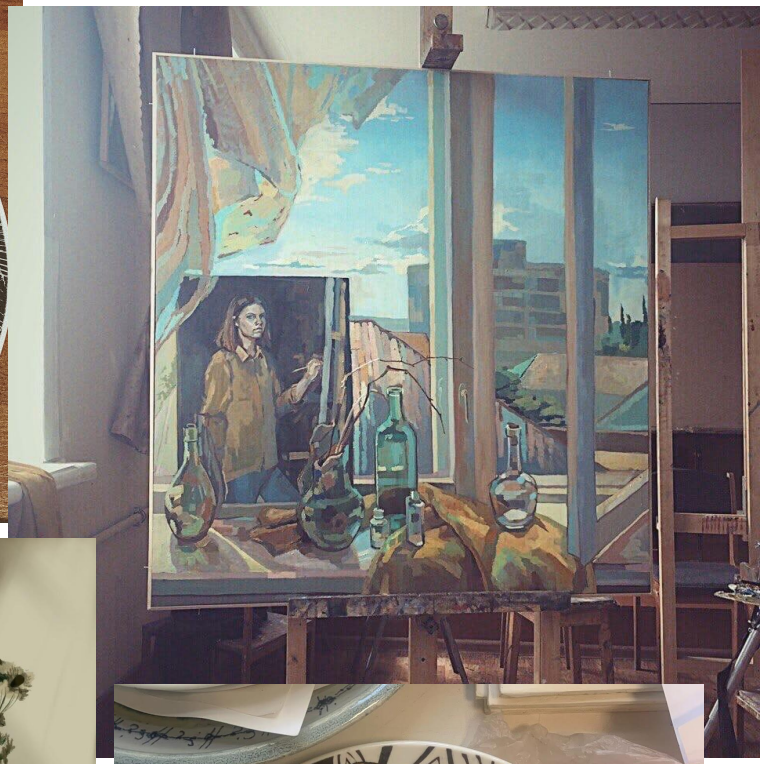

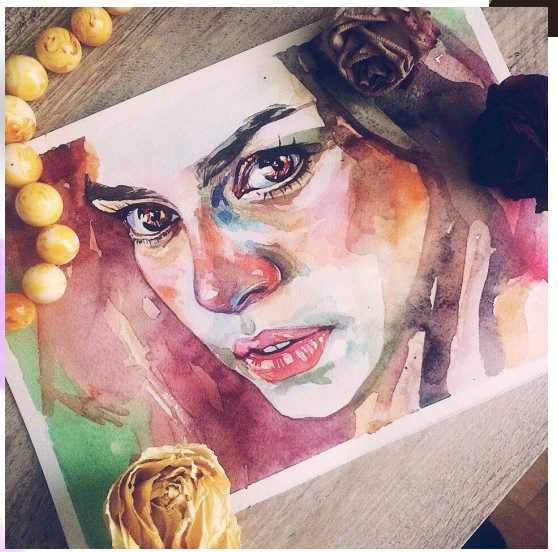

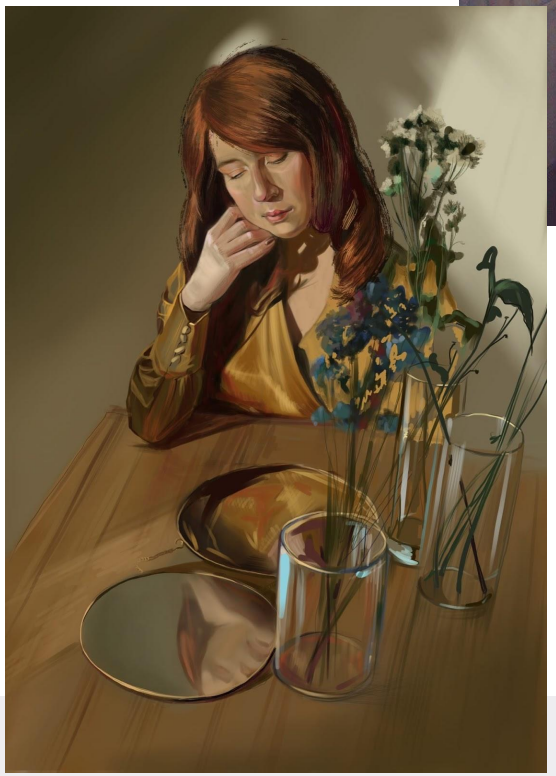

Наши преподаватели

GRAFIKA
ШКОЛА РИСОВАНИЯ

Запольских Ольга

Преподаватель высшей категории по циклу художественных дисциплин. Работала 15 лет в МГПУ преподавателем изобразительного искусства и художественной обработки различных материалов.

Проводила МК по дизайну изделий на ТВ в программе «Солнцеворот».

Сотрудничала с худож. производ объединением «ГАММА»: проводила обучающие вебинары для психологов и педагогов по разным темам.

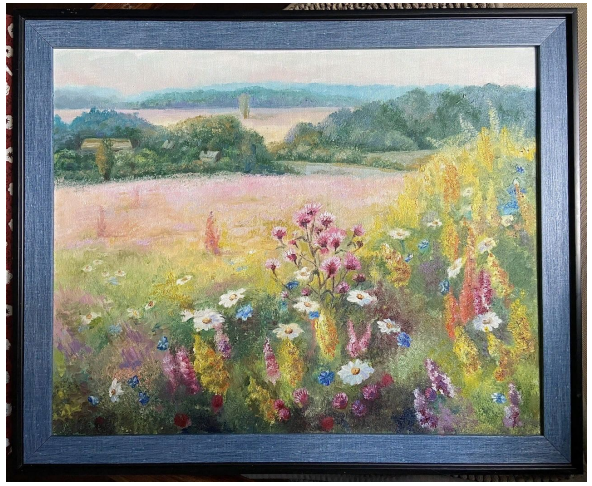

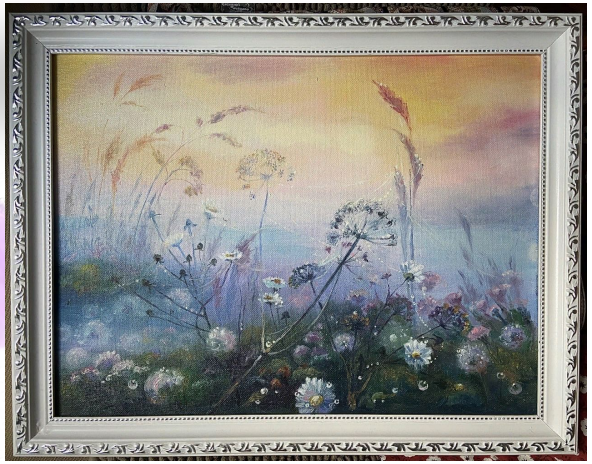

Наши преподаватели

С чего начинается рисование

GRAFIKA
ШКОЛА РИСОВАНИЯ

Начало пути учеников школы GRAFIKA

GRAFIKA
ШКОЛА РИСОВАНИЯ

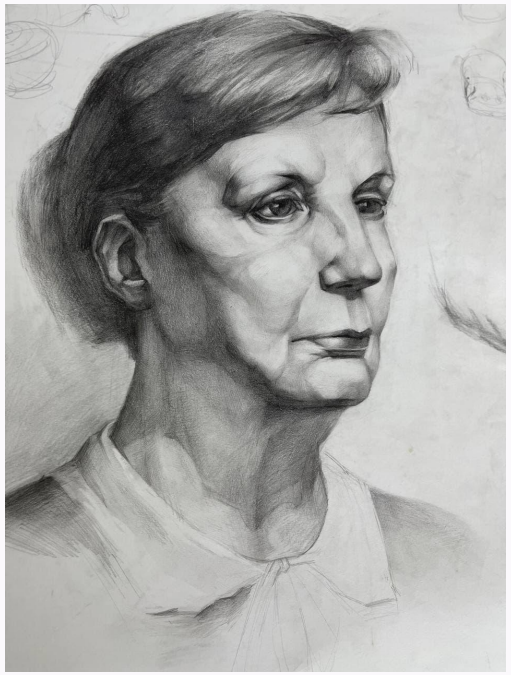

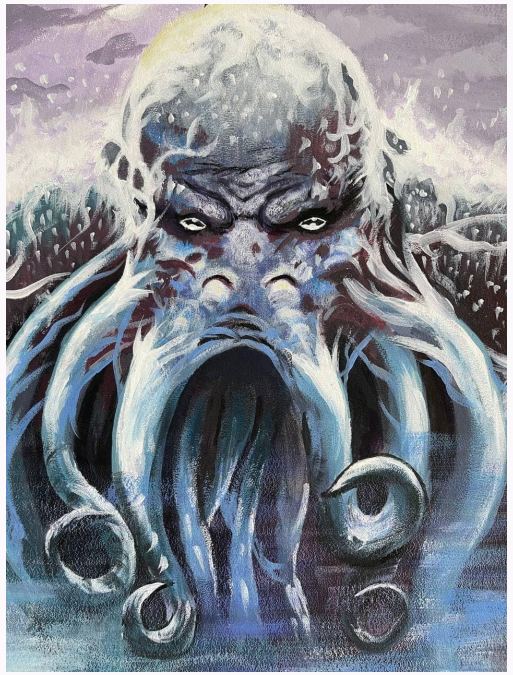

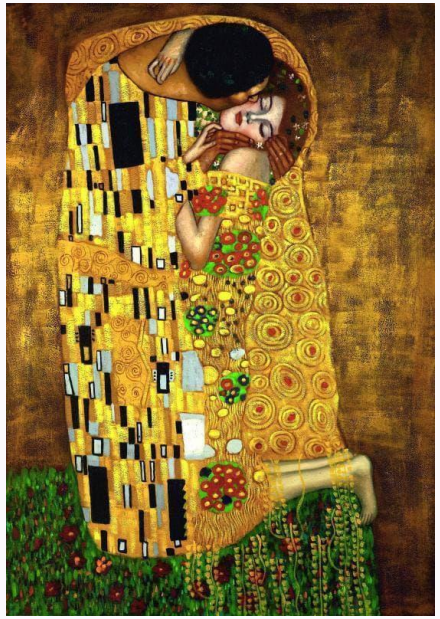

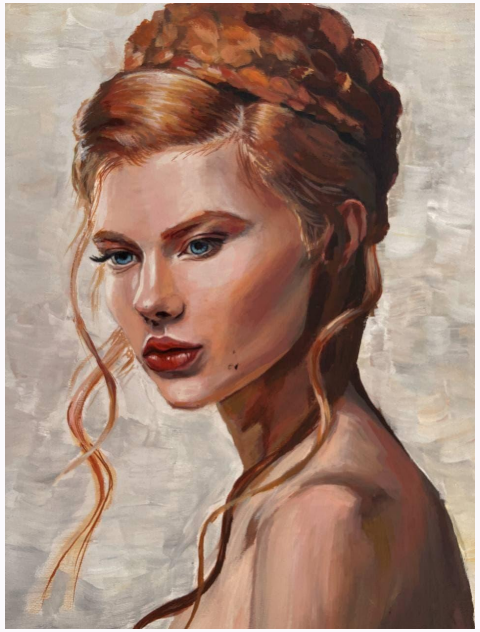

Результат нескольких месяцев

GRAFIKA
ШКОЛА РИСОВАНИЯ

Мазалова Маша 15 лет

Instagram @mari_artti

- Заработала 98.000 рублей за курс
- Самый дорогой заказ: 26.000 рублей
- Заняла 2 место и получила AirPods и сертификат в Ozon
- Нашла постоянного заказчика, который заказал уже более 80 работ. И это не её мама! 😱

GRAFIKA
ШКОЛА РИСОВАНИЯ

Работы Маши

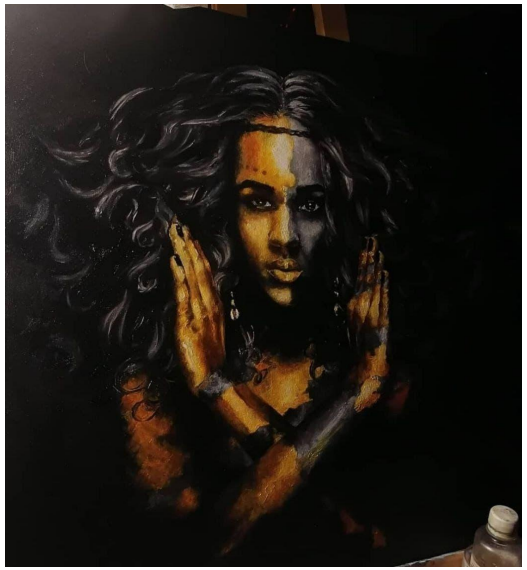

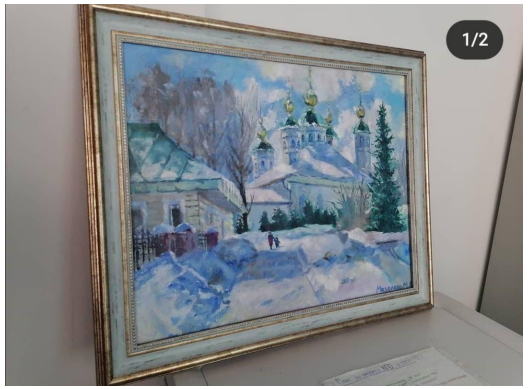

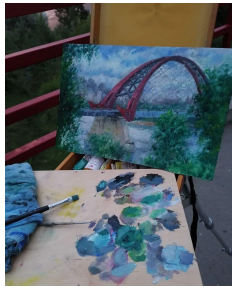

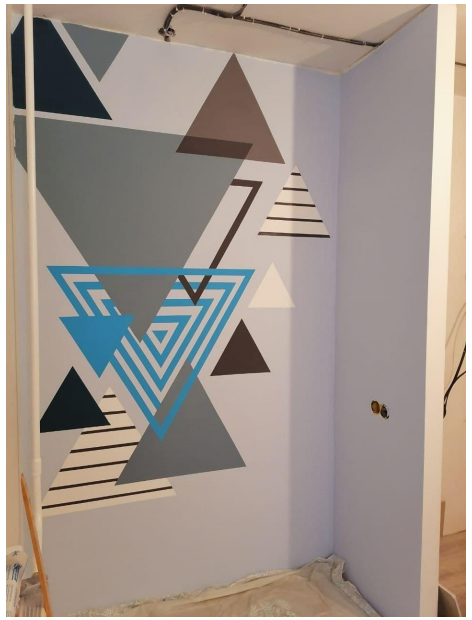

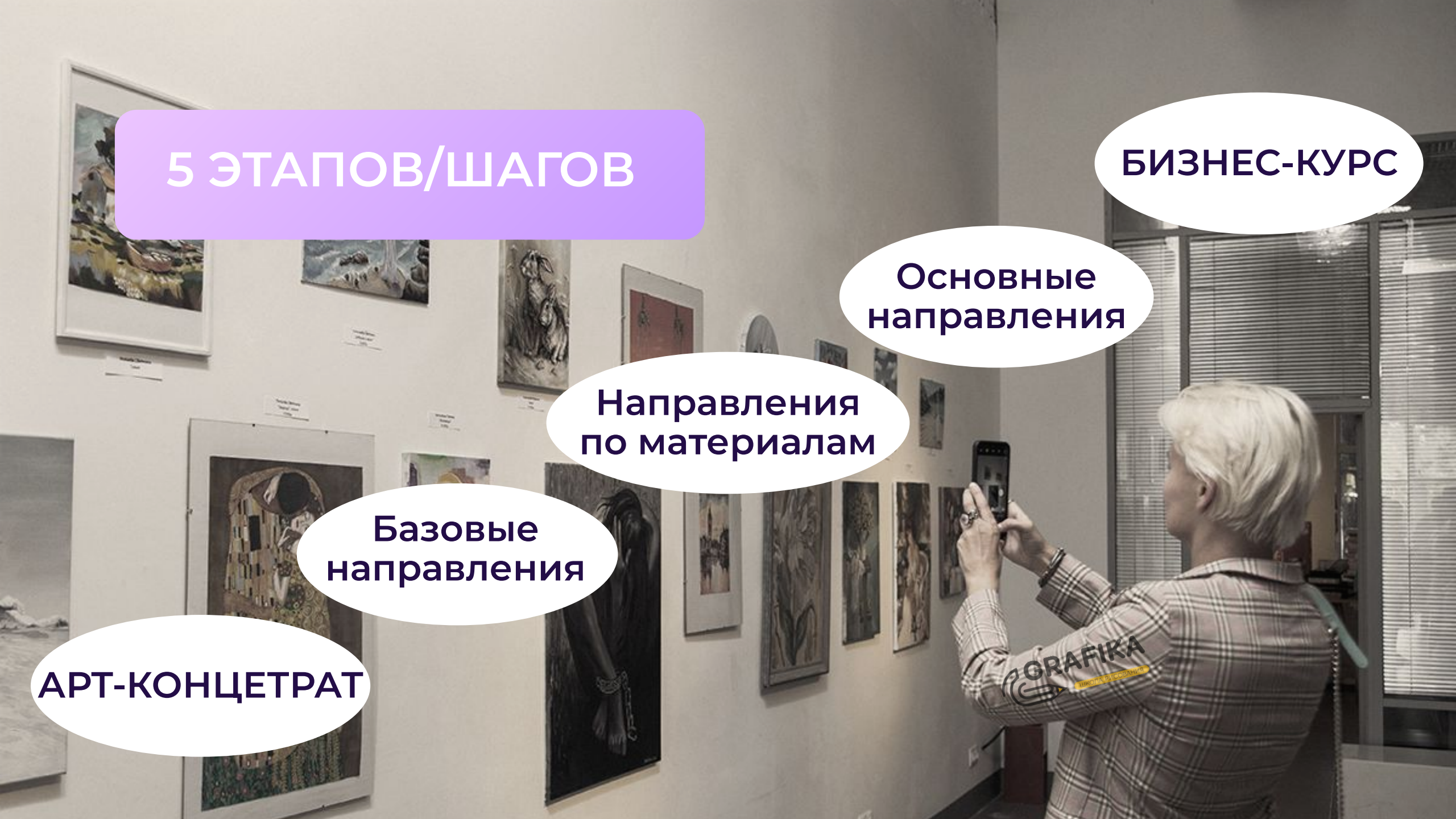
5 ЭТАПОВ/ШАГОВ
БИЗНЕС-КУРС
Основные направления
Направления по материалам
Базовые направления
АРТ-КОНЦЕТРАТ
GRAFIKA

Программа БИЗНЕС-КУРС или
«Как заработать свои первые 100.000 руб на рисовании»

1. Вводный мотивационный модуль о курсе
2. Основы маркетинга, анализ рынка и выбор ниши
3. Фишки продвижения в Instagram
4. Как создавать интересный контент для Instagram
5. Как делать крутые фото и видео на телефон
6. Прогревы в Instagram, создаём сториз на миллион!
7. Юридический блок. Авторское право
8. Продажи и психология
9. Как продавать через ТикТок
10. Продажи через Вконтакте
11. Как начать с нуля и выйти на зарубежные онлайн галереи, чтобы продавать по всему миру
12. Создаём крутой сайт-визитку, который будет вас дорого продавать
13. Как продавать 1 работу много раз автоматически с помощью стоков
14. Биржи фриланса в России и за рубежом. Как жить с фриланса в кайф
15. Таргетированная реклама в инстаграме. Фишки, секреты. Как набирать подписчиков
16. Что такое NFT и как на этом зарабатывать художнику
17. Как создать крутое продающее портфолио
18. Живая ЗУМ-встреча с основателями сети GRAFIKA. Секретные фишки и лайфхаки по заработку

Андрей Ломтев
сооснователь GRAFIKA

Юрий Самохвалов
сооснователь GRAFIKA

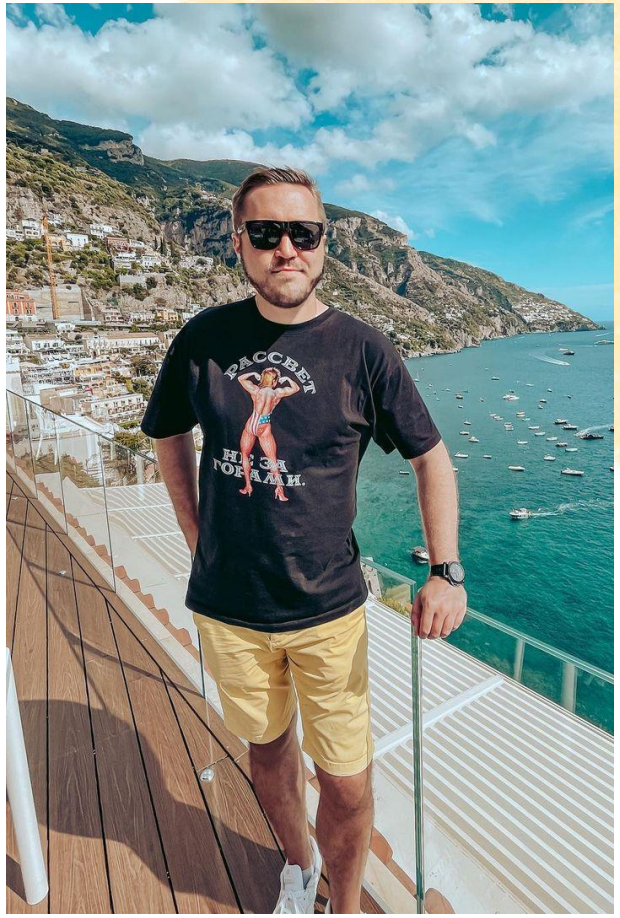

Сергей Попков
сооснователь SkillBox

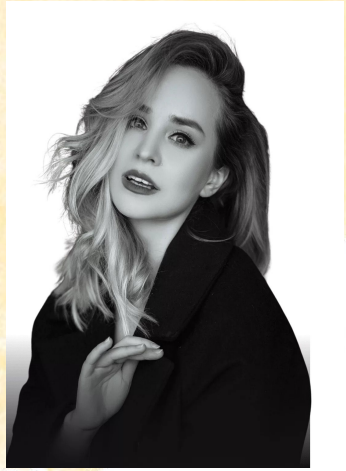

Ильяна Левина

маркетолог

Кристина Самохвалова

Head of SMM Grafika

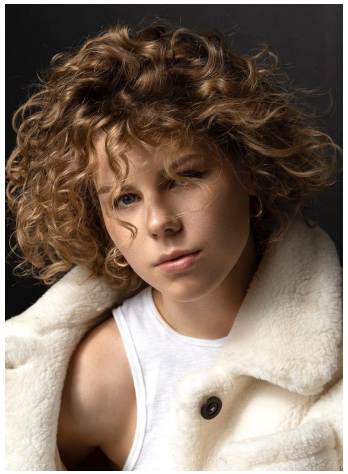

Анастасия Хавалкина

основатель агентства по сториз-маркетингу «AVANTIINA AGENCY»

Юлия Михальчук

юрист

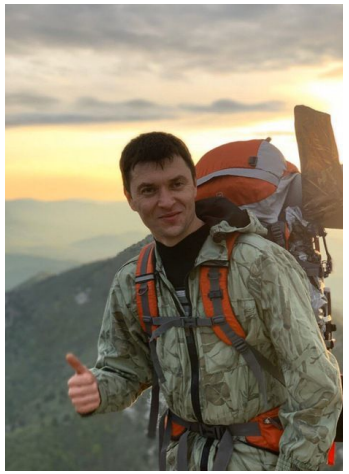

Артур Юсупов

тренер по продажам

Виктория Меркулова

Тик-Ток блогер-миллионник по рисованию

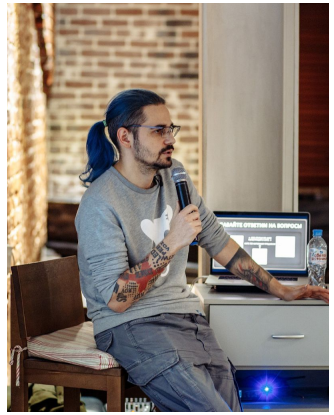

Алекс Волков

Таргетолог ВКонтакте

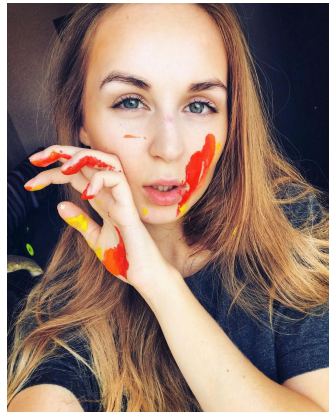

Мария Лопырева

художник

Александр Хливнюк

международный иллюстратор

Андрей Гаврилов

Веб-дизайнер, frontend-разработчик

Максим Куликов

Преподаватель по крипто-рынку

Захарова Даша

- 21 год
- Студент медакадемии
- Мечтатель

Захарова Даша 21 год

Instagram @dream.f4ll

- Шла на красный диплом в медакадемии, но бросила учебу на 3 курсе и всерьез решила заняться творчеством!
- Продавала: стикер-паки, копии известных художников, свои картины, делала роспись футболок акрилом
- Заработала 170200 рублей за курс
- Самая дорогая работа: 80 000 рублей!
- Заняла 1 место и получила iPad и сертификаты в Леонардо и Ozon

Работы Захаровой Даши

Комьюнити GRAFIKA

Творческие вечера

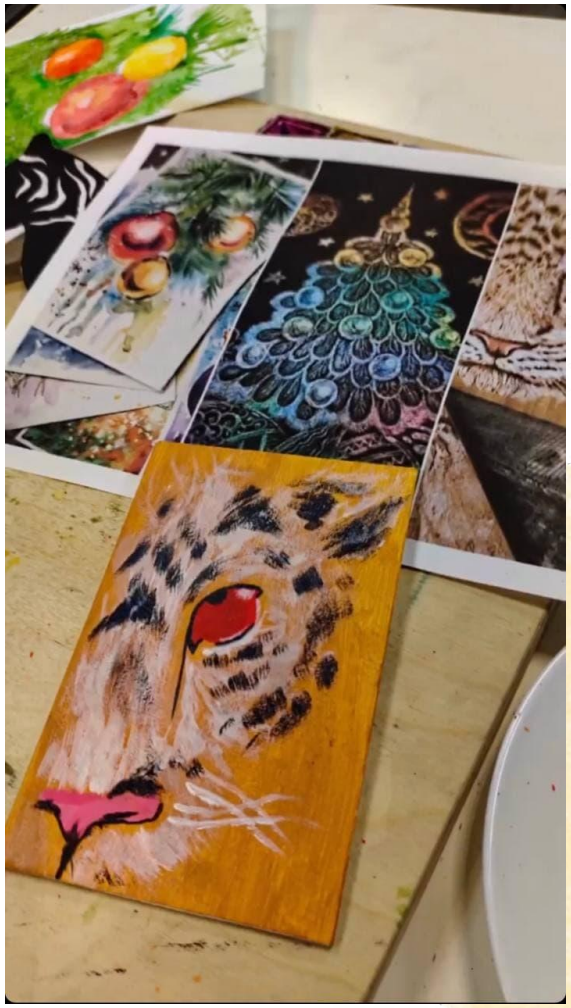

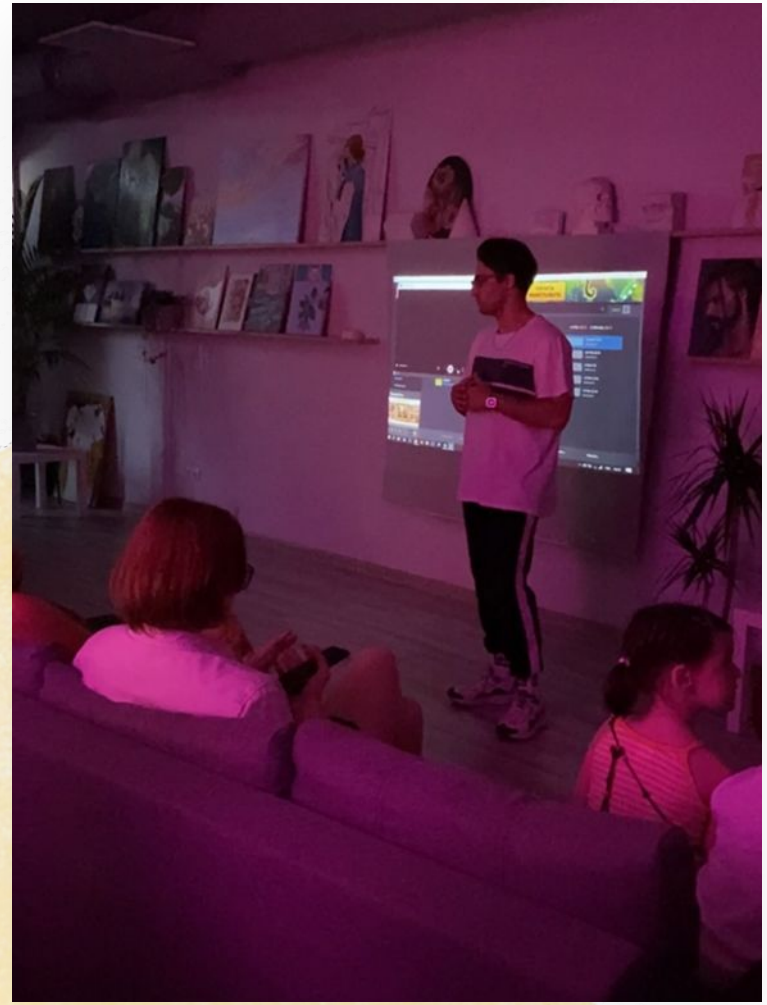

GRAFIKA
ШКОЛА РИСОВАНИЯ

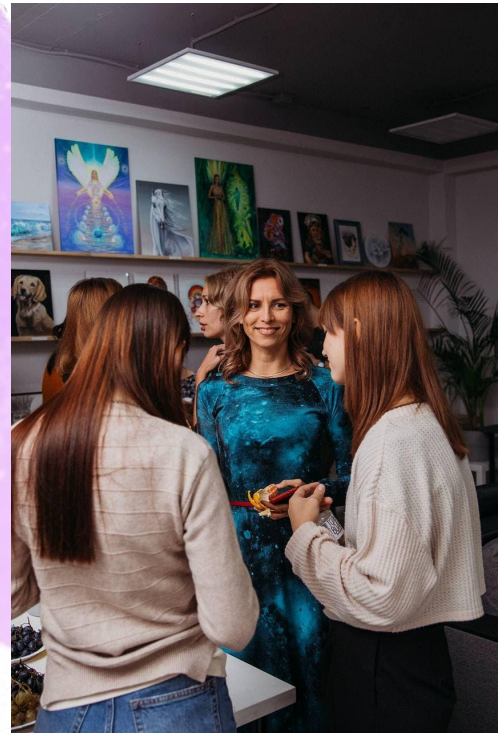

Смотр работ

GRAFIKA
ШКОЛА РИСОВАНИЯ

GRAFIKA
ШКОЛА РИСОВАНИЯ

Выставка

Мила Миронова

- Пыталась вернуться в рисование 2 раза, но не нравился подход
- Обучается на максимальном абонементе
- «Чем больше я в себя верю, тем лучше у меня получается!»

Работы Милы

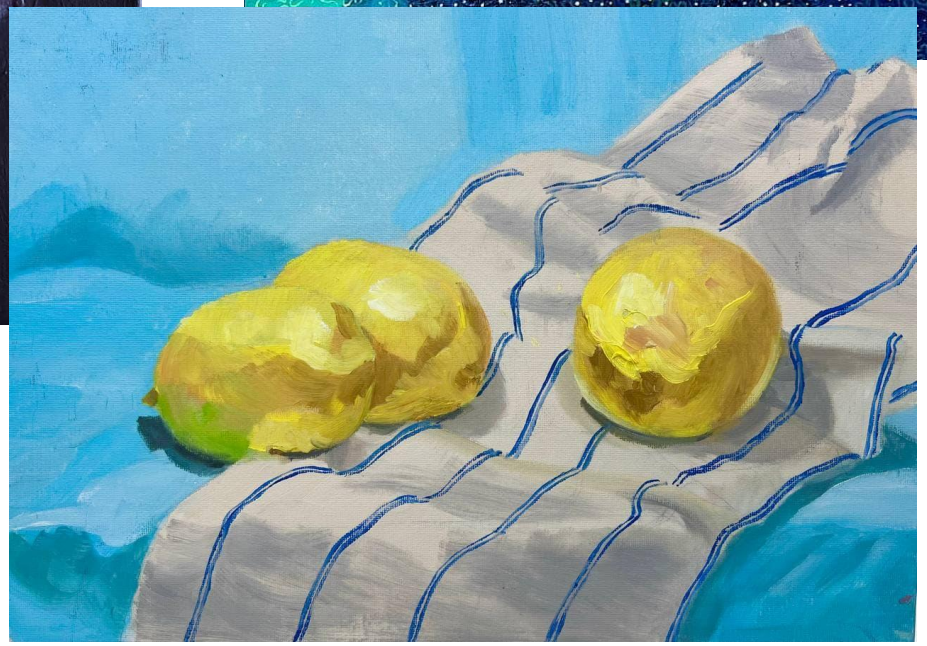

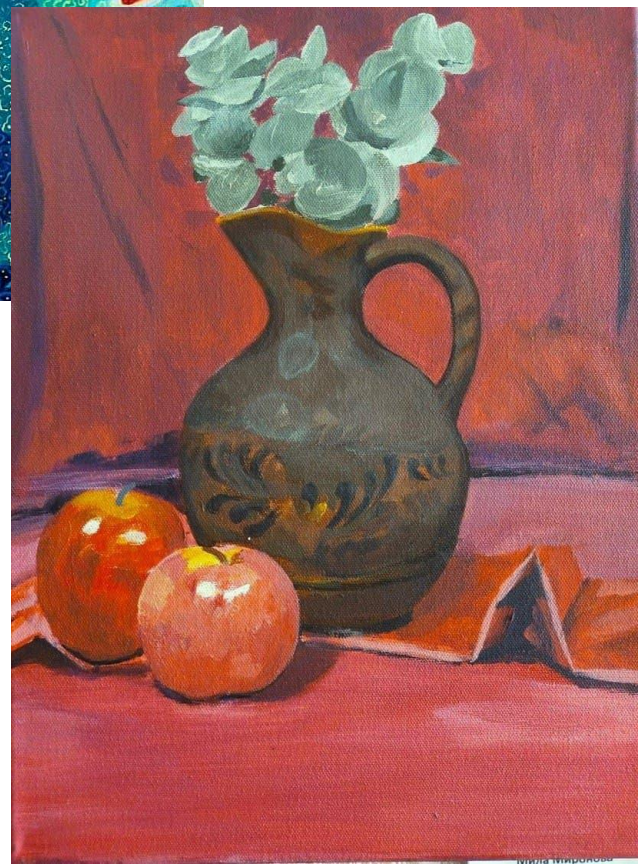

GRAFIKA

ШКОЛА РИСОВАНИЯ

Международная сеть школ рисования

700.000

рублей

Арт-концентрат

14 занятий 101% пользы

19.900

1. Вводное занятие, композиция
(как выбрать карандаш, как точить, мыть кисти)

2. Перспектива
(лист в перспективе, куб)

3. Цилиндр
(эллипсы в перспективы)

4. Шар
(светотень)

5. Драпировка
(закрепляем предыдущую тему)

6. Гризайль
(работа гуашью с тоновыми отношениями)

7. Колористика
(работа пастелью)

8. Натюрморт акварелью
(закрепляем навыки колористика)

9. Декоративный натюрморт
(работа акриловыми красками)

10. 1 этап итоговой картины
(композиция, отрисовка)

11. 2 этап
(анализ натуры и референса, доработка)

12. 3 этап начало работы в цвете
(разбор по тону и цвету, подмалёвок)

13. 4 этап
(проработка форм)

14. 5 этап
(финальные мазки)

Рисуй

- Более 18 направлений
- Профессиональные материалы
- Заморозка 45 дней
- Топовые преподаватели
- Безлимитное посещение
- 1 смотр и 1 выставка
- 6 месяцев обучения в школе

100 000
8.350 за мес.

Коммерческий художник

- Более 18 направлений
- Профессиональные материалы
- Заморозка 60 дней
- Топовые преподаватели
- Безлимитное посещение
- 3 смотра и 1 выставка
- 6 месяцев обучения в школе
- Обучение монетизации навыка

160 000
8.890 за мес.

Возьми МАКСИМУМ

- Более 18 направлений
- Профессиональные материалы
- Заморозка 90 дней
- Топовые преподаватели
- Безлимитное посещение
- Смотры и выставки (безлимит)
- Обучение монетизации навыка
- 12 месяцев обучения в школе
- Отдельная консультация с одним из спикеров БК
- 10 индивидуальных занятий с преподавателем
- Реклама личного бренда
- Помощь в трудоустройстве

450.000
18.750 за мес.

Рисуй

- Более 18 направлений
- Профессиональные материалы
- Заморозка 45 дней
- Топовые преподаватели
- Безлимитное посещение
- 1 смотр и 1 выставка
- 6 месяцев обучения в школе
- АРТ-КОНЦЕНТРАТ
- БЕССРОЧНЫЙ ДОСТУП К ОНЛАЙН-ПЛОЩАДКЕ ОБУЧЕНИЯ

72 000
6.000 за мес.

Коммерческий художник

- Более 18 направлений
- Профессиональные материалы
- Заморозка 60 дней
- Топовые преподаватели
- Безлимитное посещение
- 3 смотра и 1 выставка
- 6 месяцев обучения в школе
- Обучение монетизации навыка
- АРТ-КОНЦЕНТРАТ
- БЕССРОЧНЫЙ ДОСТУП К ОНЛАЙН-ПЛОЩАДКЕ ОБУЧЕНИЯ
- + 2 смотра!

124 000
6.900 за мес.

Возьми МАКСИМУМ

- Более 18 направлений
- Профессиональные материалы
- Заморозка 90 дней
- Топовые преподаватели
- Безлимитное посещение
- Смотры и выставки (безлимит)
- Обучение монетизации навыка
- 12 месяцев обучения в школе
- Отдельная консультация с одним из спикеров БК
- 10 индивидуальных занятий с преподавателем
- Реклама личного бренда
- Помощь в трудоустройстве
- АРТ-КОНЦЕНТРАТ
- БЕССРОЧНЫЙ ДОСТУП К ОНЛАЙН-ПЛОЩАДКЕ ОБУЧЕНИЯ

312 000
13.000 за мес.