Естественно правовая концепция

Р. ШТАММЛЕР

Выполнил: Стародубцев Максим

Рудольф Штаммлер (1856-1938) – немецкий юрист

Внес вклад в развитие неокантианских учений о праве

Труды

- "Хозяйство и право с точки зрения материалистического понимания истории" (1896 г.)

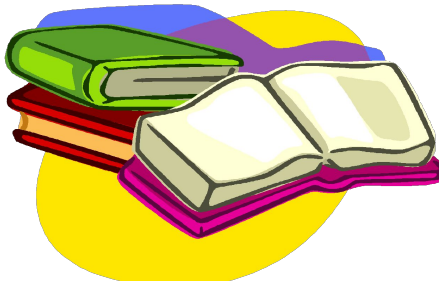

постижение объективных закономерностей развития общества; основная его **<u>критика</u>** была направлена **против учения о базисе и надстройке,** об **ОЭФ** и закономерностях их смены. **Главной целью своего труда Штаммлер считал защиту права**

Исходя из **неокантианского** разрыва и противопоставления

"мира причинности"

и

"царства свободной воли"

Штаммлер **отрицает** **причинную обусловленность** явлений общественной жизни

Отрицание объективных закономерностей

- причинообусловленности и развития общества

в концепции Штаммлера связано **с критикой им марксизма,** признающего необходимость сознательной деятельности, направленной на претворение в жизнь программы коммунизма

Обвинял марксизм в непоследовательности

Оспаривая марксистское **учение о базисе и надстройке**

Штаммлер замечал, что так называемые **производственные отношения всегда выступают в правовой форме** и потому **носят волевой характер**

Поэтому "марксистской триаде: технология — материальные производственные отношения — юридические законы" он **противопоставлял соотношение хозяйственной жизни — "аморфной материи"** и **права** — как "совокупности формальных условий, при которых осуществляется общественное сотрудничество"

источник общественного развития следует искать в целеполагании

Источник общественного развития

следует искать в **целеполагании,**

а тем самым в выражающем это целеполагание **праве**

значит, заключал Штаммлер, **общественный прогресс осуществляется лишь в области права**, которое и является определяющим фактором общественного развития

Штаммлер дает абстрактное, формальное определение права

Право есть такое **принудительное регулирование совместной жизни людей, которое по самому смыслу своему имеет не допускающее нарушения значение"**

2

Эти социальные конфликты и явления порождают идеи изменения права

1

Временами возникают социальные конфликты

естественное право имеет **"изменчивое содержание"**

3

"Естественным правом с изменчивым содержанием" являются принимающие массовый характер идеи изменения содержания права

4

"Естественным правом" называются исторически складывающиеся и меняющиеся идеи, содержащиеся в общественном правосознании, требующие реформы права с точки зрения общественного идеала

Идеалом, по Штаммлеру, является такое общество

- между волей и желаниями,
- между разумом и чувствами,
- между должным и сущим

где преодолено извечное противоречие

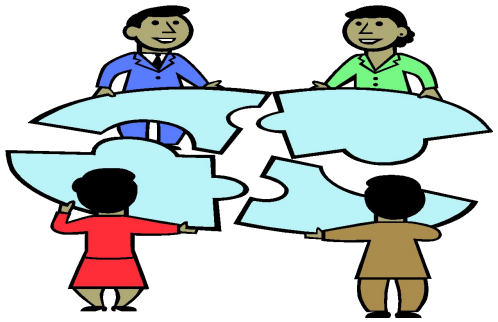

Для достижения этой цели **Штаммлер призывал выдвигать проекты, приближающие общество к идеалу**, распространять соответствующие идеи путем учения и примера, морально совершенствоваться

Особенно пагубными

для прогресса человечества

Штаммлер считал

- **борьбу классов и революцию,** повергающие общество в кровавый хаос бесправия и произвола

Идеи Штаммлера нашли широкое развитие и обоснование в трудах известного русского правоведа П. И. Новгородцева