Валерий Харламов – через тернии к звёздам

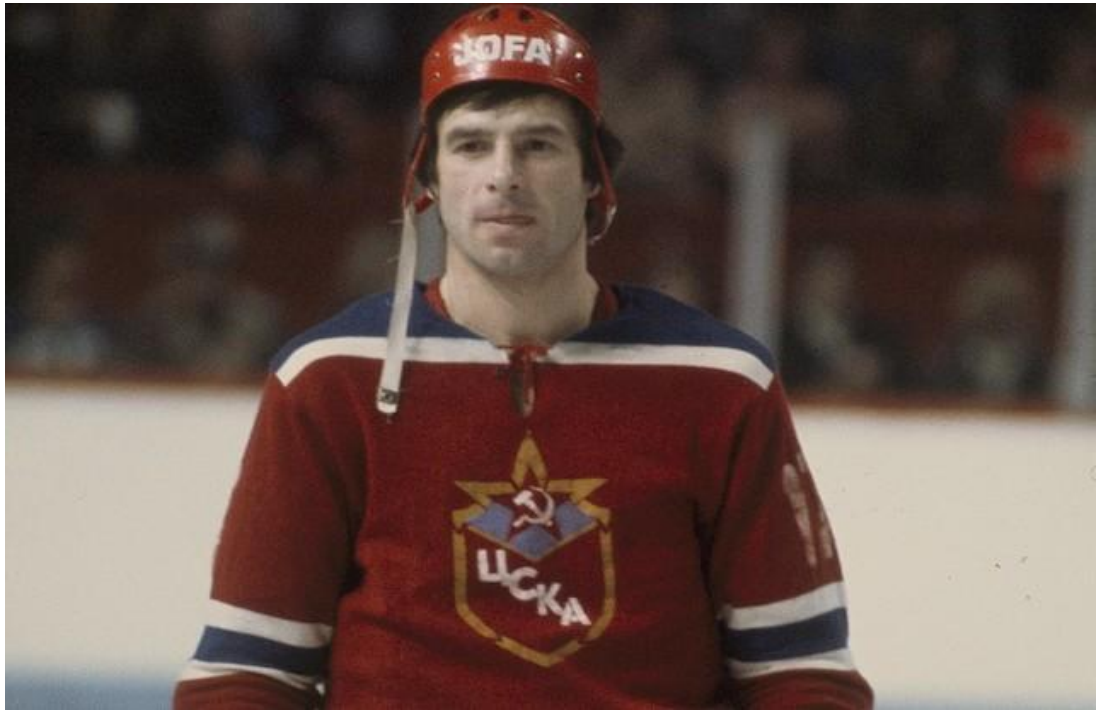

5

RIANOVOSTI

23
C

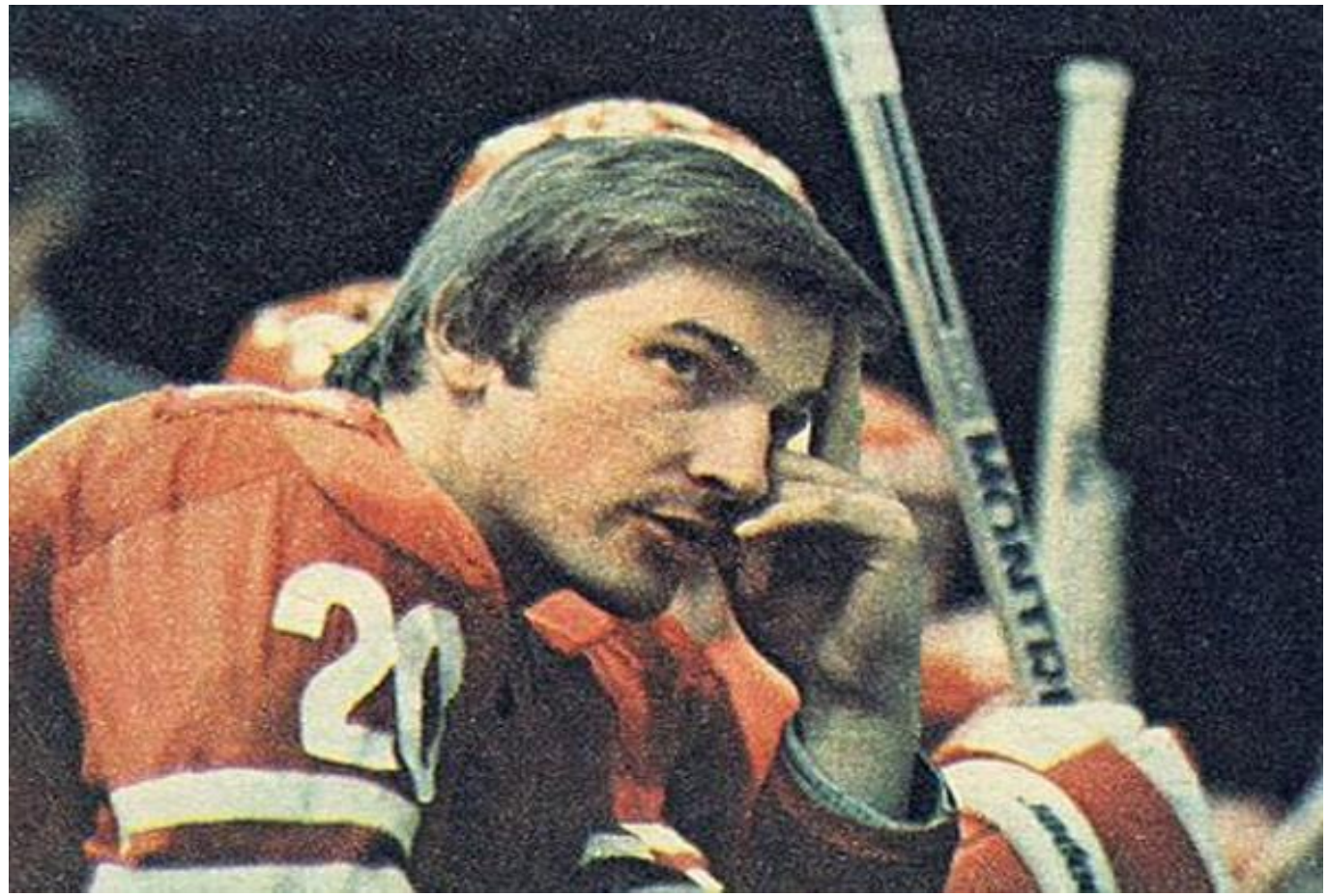
21

«Звезда» Чебаркуль 1967 г. Слева направо: первый ряд - А.Мусин; второй ряд - Г.Дедиков, Б.Новиков, В.Старцев, Вал.Коршакевич, С.Чудиновских, А.Литвин; третий ряд - ХХХ, ХХХ, П.Козлов, В.Харламов, Г.Голосной, А.Гусев, Н.Макаров; четвертый ряд: В Смагин, М.Малько, В.Шабунин. В.Воробьев, Ю.Гомоляко, тренер В.Поспелов,

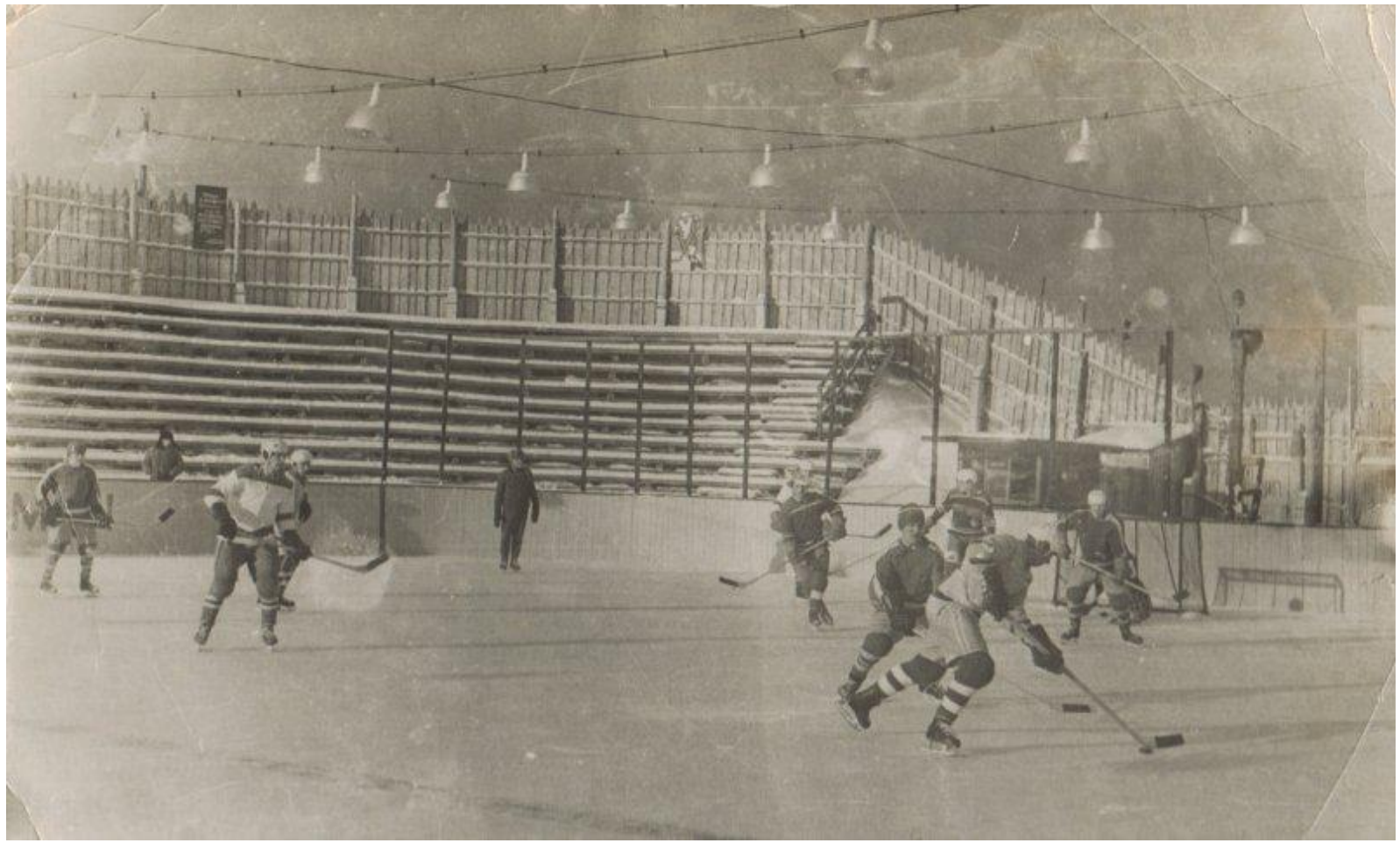

ЦСКА

СССР
СССР
СССР

VM
16
СССР
HER-WOOD

ЧЕМПИОНЫ МИРА И ЕВРОПЫ '69

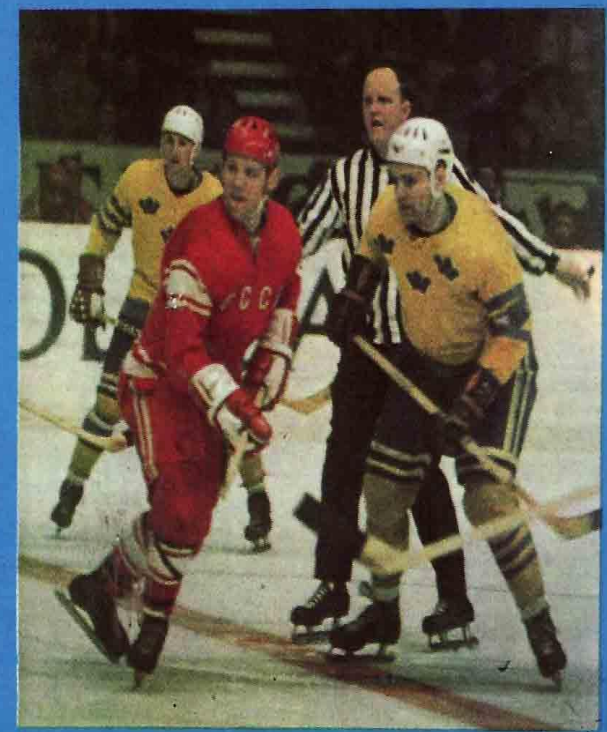

СБОРНАЯ КОМАНДА СССР
ПО ХОККЕЮ С ШАЙБОЙ

14
CCCP

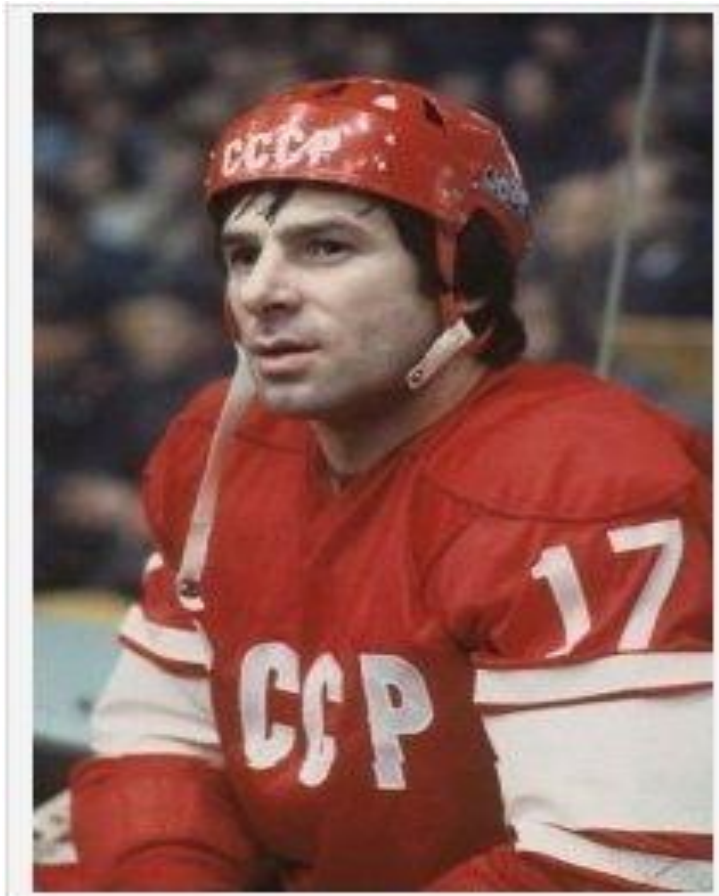
СССР
17
СССР

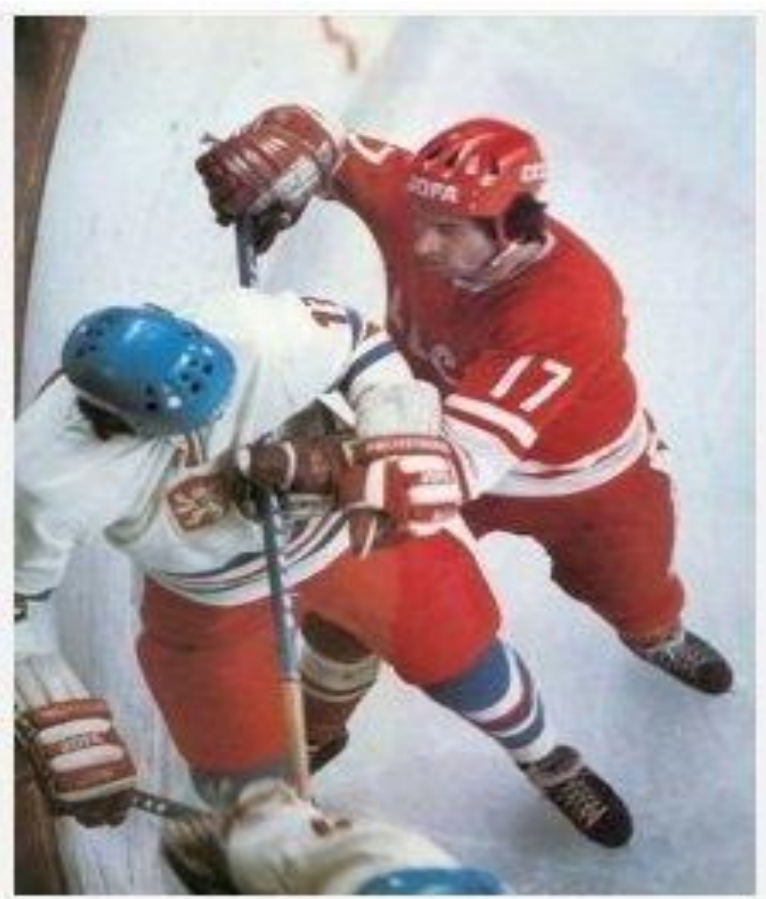
17

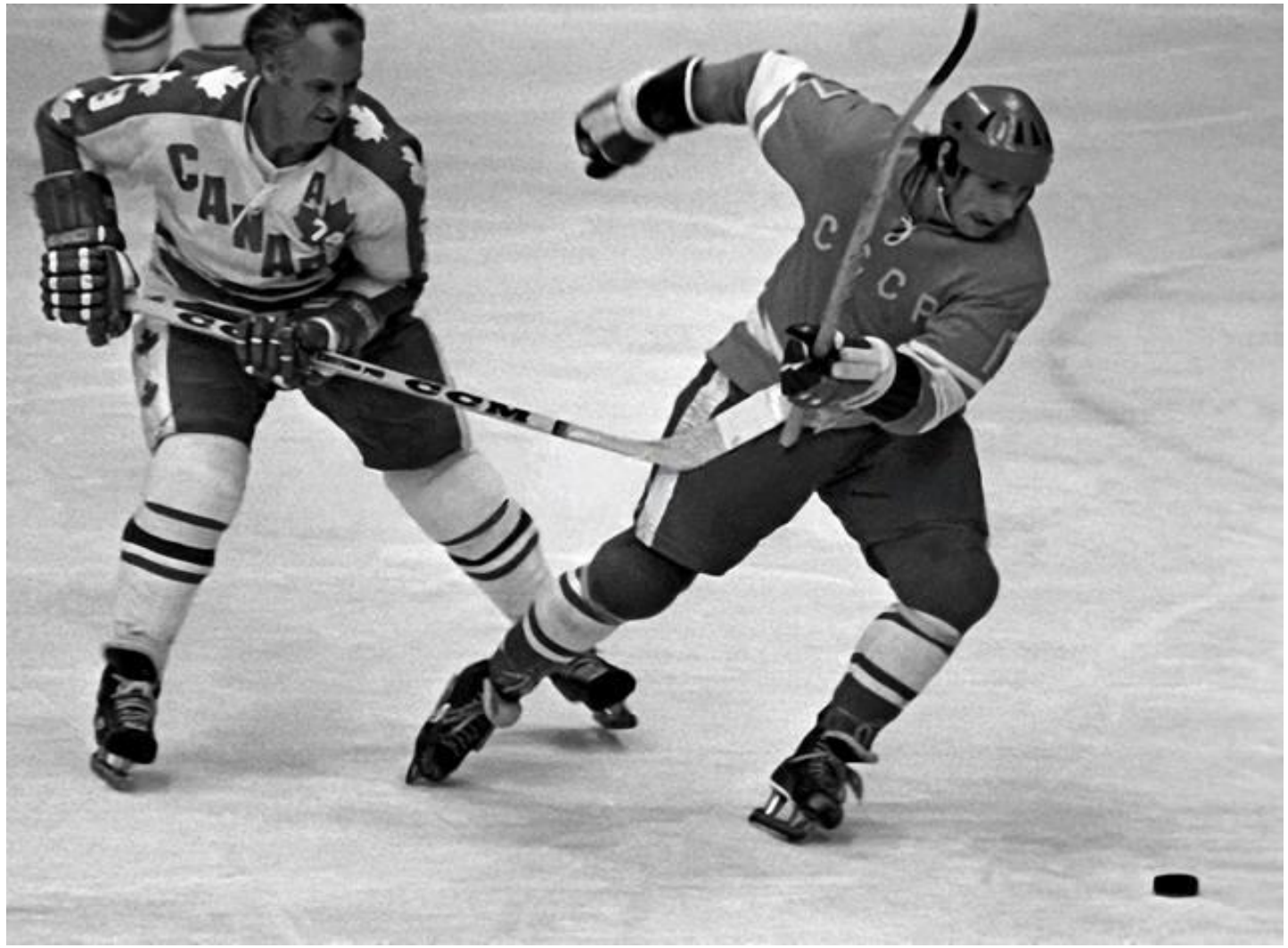
CANADA
CCCP
CCM