Человек долга и чести

Лукьянов
Виктор Григорьевич

16 июля 2021 г.
– 80 лет со дня рождения

Родился 16 июля 1941 года в с. Камышаны Белозёрского района Херсонской области в многодетной семье рабочего - плотника. Украинец.
Член КПСС с 1964 года.
1951-1958 – средняя школа № 8 г. Херсона.
Июль 1958 – Август 1963 – курсант Севастопольского высшего военно-морского училища подводного плавания.
Август 1963 – Январь 1965 - командир группы дистанционного управления ядерной энергетической установки Северного Флота.
Январь 1965 – Апрель 1969 – командир взвода - преподаватель специальных дисциплин учебного отряда г. Кронштадт.
Апрель 1969 – Июнь 1972 – помощник начальника отдела, Куйбышевский областной военный комиссариат.
Июнь 1972 – Май 1975 - городской военный комиссар, Октябрьский военный комиссариат Куйбышевской области г. Куйбышев.
Май 1975 – Февраль 1982 – районный военный комиссар, Ленинский военный комиссариат Куйбышевской области.
Февраль 1982 – Ноябрь 1984 – начальник 1 отдела, заместитель Куйбышевского областного военного комиссара г. Куйбышев.
Ноябрь 1984 – Апрель 1992 – военный комиссар Мордовской АССР.
Январь 1993 – Ноябрь 1997 – помощник главы, заместитель главы администрации г. Саранск.
Декабрь 1997 – Январь 1999 – начальник отдела охраны земельных ресурсов растительного и животного мира, госинспектор Министерства экологии и природопользования Республики Мордовия.

Январь 1999 – Декабрь 2000 – начальник отдела научно-технического обеспечения Министерства экологии и природопользования Республики Мордовия, присвоен квалификационный разряд «советник Российской Федерации 2 класса».
Декабрь 2000 – Май 2001 – главный специалист отдела мониторинга, информатики и информационных ресурсов Комитета природных ресурсов по Республике Мордовия (в связи с реорганизацией и присоединением Министерства к Комитету).
Июнь 2001 – Ноябрь 2010 – ведущий инженер отдела (службы) по мобилизационной подготовке и чрезвычайным ситуациям ОАО «Связьинформ» (с декабря 2002 года в форме присоединения - филиал ОАО «ВолгаТелеком»)

Участие в общественной и партийной работе
1973 – 1975 – член бюро Октябрьского городского комитета КПСС, Куйбышевская обл.
1975 – 1984 – депутат Ленинского районного совета народных депутатов г. Куйбышев.
1985 – 1994 – народный депутат Верховного Совета Мордовской АССР 11 и 12 созывов.
1985 – 1992 – член Мордовского обкома КПСС

Награжден правительственными и ведомственными наградами:
Орден «За службу Родине» 3-й степени,
Медаль «Ветеран Вооруженных Сил»,
3 медали «За безупречную службу» 1, 2, 3-й степени
Медаль «За заслуги» в ознаменование 1000-летия единения мордовского народа с народами Российского государства
4 правительственные юбилейные и 3 ведомственные медали Министерства Обороны

ДРУЖНЫЕ РЕБЯТА - ОДНОСЕЛЬЧАНЕ.

ВИКТОР ЛУКЬЯНОВ (сидит). 1948 г.

СЕМЬЯ ЛУКЬЯНОВЫХ: ОТЕЦ ГРИГОРИЙ ПАВЛОВИЧ, МАМА ЛИДИЯ ЕФИМОВНА, ДЕТИ: РАЯ, ВИКТОР, НАДЕЖДА. 1950 г.

ПИОНЕР ВИКТОР ЛУКЬЯНОВ. 1953 г.

ШКОЛЬНИКИ 8 КЛАССА ШКОЛЫ № 8 г. ХЕРСОНА С УЧИТЕЛЯМИ. В.Г. ЛУКЬЯНОВ (1-й ряд, 2-й справа). 1955 г.

Пролетарии всех стран, соединяйтесь!

ВСЕСОЮЗНЫЙ ЛЕНИНСКИЙ КОММУНИСТИЧЕСКИЙ СОЮЗ МОЛОДЕЖИ

КОМСОМОЛЬСКИЙ БИЛЕТ

№11514657 *

Фамилия Лукьянов

Имя и отчество Виктор Григорьевич

Год рождения июль 6 1941

Время вступления в ВЛКСМ октябрь 55

Наименование организации, выдавшей билет Херсонский Горком ЛКСМ Украины

Херсонской области

Лукьянов
личная подпись

Секретарь Райкома

"18" января 1955 г.
(время выдачи билета)

Пролетарі всіх країн, єднайтеся!

ЛЕНІНСЬКА КОМУНІСТИЧНА СПІЛКА МОЛОДІ УКРАЇНИ

КОМСОМОЛЬСЬКИЙ КВИТОК

№11514657 *

Прізвище Лук'янов

Ім'я і по батькові Віктор Григорович

Дата народження липень 6 1941

Час вступу до ВЛКСМ жовтень 1955

Назва організації, що видала квиток Херсонський Міський комітет ЛКСМ України

Херсонської області

Лук'янов
особистий підпис

Секретар Райкому

"18" січня 1955 року.
(час видачі квитка)

СЕМЬЯ ЛУКЬЯНОВЫХ: ОТЕЦ ГРИГОРИЙ ПАВЛОВИЧ, МАМА ЛИДИЯ ЕФИМОВНА, ДЕТИ: РАЯ, ВИКТОР, НАДЕЖДА, ВЕРА И ЛЮБОВЬ. 1956 г.

ШКОЛЬНЫЙ ДУХОВОЙ ОРКЕСТР. В.Г. ЛУКЬЯНОВ (3-й слева). 1956 г.

ПИОНЕРВОЖАТЫЙ В.Г. ЛУКЬЯНОВ (на переднем плане, крайний справа) С УЧЕНИКАМИ ПОДШЕФНОГО 5 КЛАССА. 1956 г.

ПОСЛЕДНИЙ ЗВОНОК В ШКОЛЕ № 8 г. ХЕРСОНА.
В.Г. ЛУКЬЯНОВ (5-й справа). 1958 г.

В.Г. ЛУКЬЯНОВ БЛАГОДАРИТ ПРЕПОДАВАТЕЛЬСКИЙ СОСТАВ ЗА КАЧЕСТВЕННОЕ ОБУЧЕНИЕ И ВОСПИТАНИЕ НА ЦЕРЕМОНИИ ПОСЛЕДНЕГО ЗВОНКА. 1958 г.

УССР
МИНИСТЕРСТВО ПРОСВЕЩЕНИЯ

АТТЕСТАТ ЗРЕЛОСТИ

Настоящий аттестат выдан Лукьянову Виктору Григорьевичу родившемуся в с. Арнаутке Белозерского р-на Херсонской обл. 16 июля 1941 года, в том, что он, поступив в 1951 году в Херсонскую среднюю школу № 8 г. Херсона Херсонской области (села, города, района, области), окончил полный курс этой школы и обнаружил при отличном поведении следующие знания по предметам:

Украинский язык	4 (четыре)	Всеобщая история	4 (четыре)
Украинская литература	5 (пять)	Конституция СССР	5 (пять)
Русский язык	4 (четыре)	География	4 (четыре)
Русская литература	4 (четыре)	Физика	5 (пять)
Алгебра	4 (четыре)	Астрономия	5 (пять)
Геометрия	4 (четыре)	Химия	5 (пять)
Тригонометрия	4 (четыре)	Черчение	5 (пять)
Естествознание	4 (четыре)	Иностранный язык	5 (пять)
История СССР	4 (четыре)		

Настоящий аттестат даёт его владельцу право поступления в высшие учебные заведения Союза ССР.

Выдан 26 июня 1958 г.
регистрационный № 19

М.П. УССР Херсонская городская средняя школа № 8 ХЕРСОНСКАЯ ОБЛАСТЬ

Директор школы
Заместитель директора по учебной части
Учителя: Чиж, Мзит-молодц

УРСР
МІНІСТЕРСТВО ОСВІТИ

АТЕСТАТ ЗРІЛОСТІ

Видано цей атестат Лук'янову Вікторові Григоровичу що народився у с. Арнаутці Херсонської обл. 16 липня 1941 року, в тому, що він (ім. хлоп.), вступивши в 1951 році в Херсонську середню школу № 8 м. Херсона Херсонської області (села, міста, району, області), закінчив повний курс цієї школи й виявив при відмінній поведінці такі знання з предметів:

Українська мова	4 (чотири)	Загальна історія	4 (чотири)
Українська література	5 (п'ять)	Конституція СРСР	5 (п'ять)
Російська мова	4 (чотири)	Географія	4 (чотири)
Російська література	4 (чотири)	Фізика	5 (п'ять)
Алгебра	4 (чотири)	Астрономія	5 (п'ять)
Геометрія	4 (чотири)	Хімія	5 (п'ять)
Тригонометрія	4 (чотири)	Креслення	5 (п'ять)
Природознавство	4 (чотири)	Іноземна мова	5 (п'ять)
Історія СРСР	4 (чотири)		

Особа, що одержала цей атестат, має право вступу до вищих учбових закладів Союзу РСР.

Видано 26 червня 1958 р.
реєстраційний № 19

Директор школи
Заступник директора по навчальній частині
Учителі: І. Вифт, Чиж, Мзит-молодц

А № 840788

ГРУППА КАНДИДАТОВ НА ПОСТУПЛЕНИЕ В ВОЕННОЕ УЧИЛИЩЕ ОТ ХЕРСОНСКОГО ОБЛАСТНОГО ВОЕНКОМАТА НА ВОКЗАЛЕ ст. ХЕРСОН. В.Г. ЛУКЬЯНОВ (3-й справа). 1958 г.

**В.Г. ЛУКЬЯНОВ (слева)
С ДРУГОМ КУРСАНТОМ НИКОЛАЕМ НА ТЕРРИТОРИИ СЕВАСТОПОЛЬСКОГО ВЫСШЕГО ВОЕННО-МОРСКОГО ИНЖЕНЕРНОГО УЧИЛИЩА В ОЖИДАНИИ МАНДАТНОЙ КОМИССИИ НА ЗАЧИСЛЕНИЕ. 1958 г.**

КУРСАНТ СЕВАСТОПОЛЬСКОГО ВЫСШЕГО ВОЕННО-МОРСКОГО ИНЖЕНЕРНОГО УЧИЛИЩА В.Г. ЛУКЬЯНОВ С МАМОЙ ЛИДИЕЙ ЕФИМОВНОЙ. 1959 г.

КУРСАНТЫ 2 КУРСА С ПРЕПОДАВАТЕЛЬСКО-ВОСПИТАТЕЛЬНЫМ СОСТАВОМ СЕВАСТОПОЛЬСКОГО ВЫСШЕГО ВОЕННО-МОРСКОГО ИНЖЕНЕРНОГО УЧИЛИЩА. В.Г. ЛУКЬЯНОВ (3-й ряд, 4-й справа). 1959 г.

В.Г. ЛУКЬЯНОВ НА ПРАКТИКЕ ПОСЛЕ ОКОНЧАНИЯ ПЕРВОГО КУРСА НА СТОРОЖЕВОМ КОРАБЛЕ «ГРИЗОН». г. ОДЕССА. 1959 г.

КУРСАНТ 2 КУРСА СЕВАСТОПОЛЬСКОГО ВЫСШЕГО ВОЕННО-МОРСКОГО ИНЖЕНЕРНОГО УЧИЛИЩА В.Г. ЛУКЬЯНОВ. 1960 г.

СБОРНАЯ КОМАНДА ПО СТРЕЛЬБЕ СЕВАСТОПОЛЬСКОГО ВЫСШЕГО ВОЕННО-МОРСКОГО ИНЖЕНЕРНОГО УЧИЛИЩА. В.Г. ЛУКЬЯНОВ (1-й справа). 1960 г.

БУКСИРОВКА ШЛЮПОК НА ВЫХОД ИЗ БУХТЫ г. СЕВАСТОПОЛЯ - УЧАСТНИКОВ ПОХОДА В ПОДШЕФНЫЙ ВСЕСОЮЗНЫЙ ПИОНЕРСКИЙ ЛАГЕРЬ «АРТЕК». МИЧМАН В.Г. ЛУКЬЯНОВ НА ПЕРЕДНЕМ ПЛАНЕ. 1963 г.

В ШЛЮПОЧНОМ ПОХОДЕ В ПОДШЕФНЫЙ ВСЕСОЮЗНЫЙ ЛАГЕРЬ «АРТЕК». В.Г. ЛУКЬЯНОВ (1-й справа). 1963 г.

ФОТОКОЛЛАЖ. ПОСТРОЕНИЕ НА ИНСТРУКТАЖ И ВЫХОД ИЗ УЧИЛИЩА В УВОЛЬНЕНИЕ В ГОРОД. МИЧМАН В.Г. ЛУКЬЯНОВ (1-й ряд, 2-й справа). 1963 г.

ФОТОКОЛЛАЖ. УЧЕБНЫЕ БУДНИ РАЗНЫХ ЛЕТ.
В.Г. ЛУКЬЯНОВ (в верхнем левом углу, 3-й слева). 1963 г.

ФОТОКОЛЛАЖ. УЧЕБНЫЕ БУДНИ. ЗАНЯТИЯ ПО ВОДОЛАЗНОМУ ДЕЛУ. В.Г. ЛУКЬЯНОВ (наверху, 5-й слева). 1963 г.

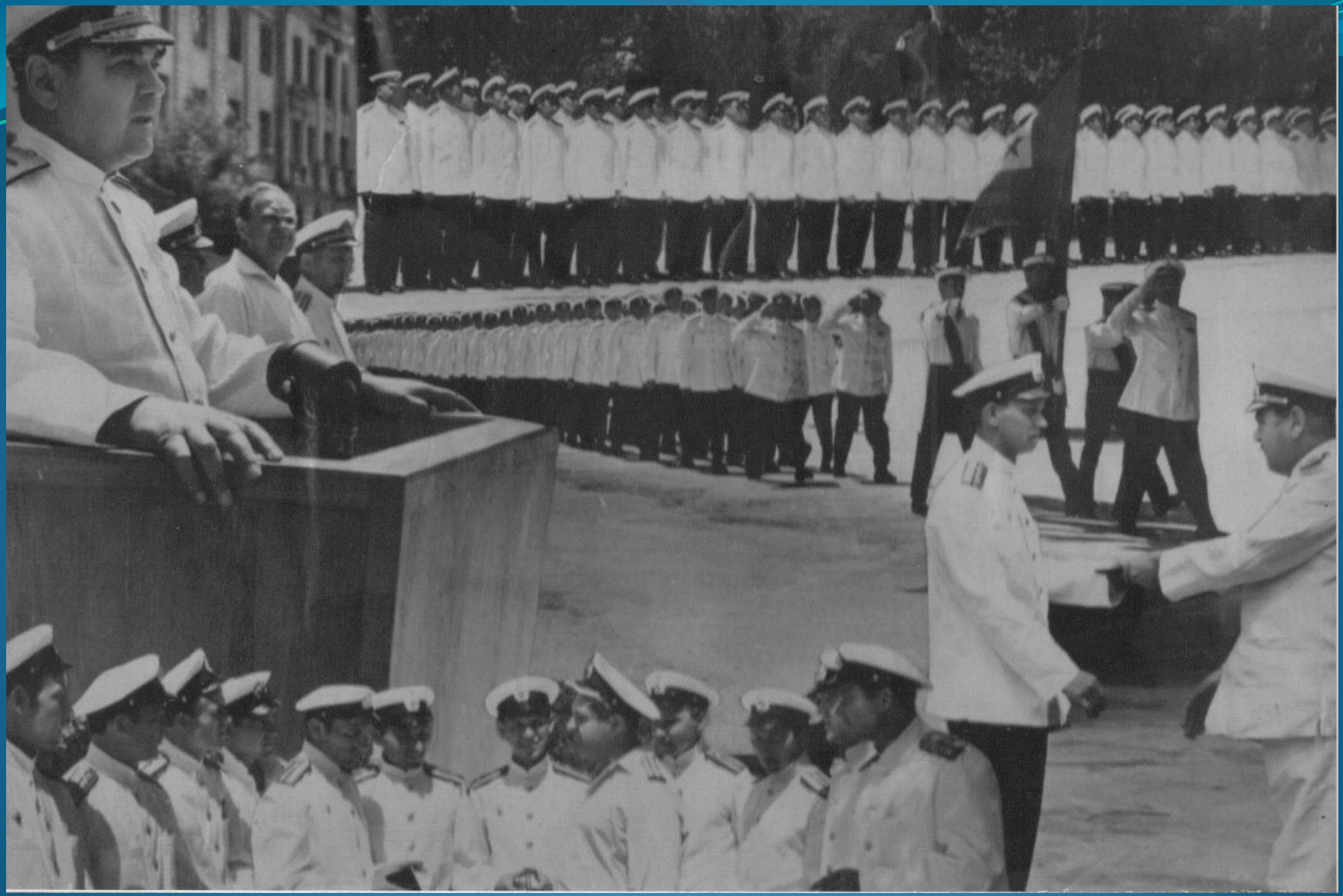

ФОТОКОЛЛАЖ. ВЫПУСК СЕВАСТОПОЛЬСКОГО ВЫСШЕГО ВОЕННО-МОРСКОГО ИНЖЕНЕРСКОГО УЧИЛИЩА. В.Г. ЛУКЬЯНОВ (верхний ряд, 3-й справа от знамени). 1963 г.

ВЫПУСКНИКИ СПЕЦИАЛЬНОГО ФАКУЛЬТЕТА ДЛЯ СЛУЖБЫ НА АТОМНЫХ ПОДВОДНЫХ ЛОДКАХ С КОМАНДНО-ПРЕПОДАВАТЕЛЬСКИМ СОСТАВОМ СЕВАСТОПОЛЬСКОГО ВЫСШЕГО ВОЕННО-МОРСКОГО ИНЖЕНЕРНОГО УЧИЛИЩА. В.Г. ЛУКЬЯНОВ (4-й ряд, 1-й слева). 1963 г.

ФОТОГРАФИЯ ИЗ ВЫПУСКНОГО АЛЬБОМА ИНЖЕНЕРА-ЛЕЙТЕНАНТА В.Г. ЛУКЬЯНОВА. 1963 г.

ИНЖЕНЕР-ЛЕЙТЕНАНТ

ЛУКЬЯНОВ

Виктор Григорьевич

ВВМИУ

ДИПЛОМ

С № 307776

Настоящий диплом выдан Лукьянову Виктору Григорьевичу

в том, что он в 1958 году поступил в Третье высшее военно-морское инженерное училище и в 1963 году окончил полный курс названного училища

по специальности специальные энергетические установки

Решением Государственной экзаменационной комиссии от „30" июля 1963 г. Лукьянову В. Г. присвоена квалификация военного инженера-механика

Председатель Государственной экзаменационной комиссии Адмирал

Начальник Контр-адмирал

Секретарь Капитан

М. П.

Город Севастополь 30 июля 1963 г.

Регистрационный № 889

Московская типография Гознака. 1961.

Нагрудный знак

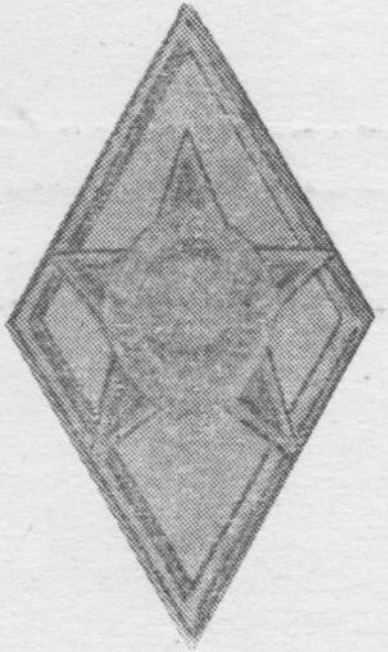

УДОСТОВЕРЕНИЕ

Настоящее выдано

Лукьянову

Виктору Григорьевичу

окончившему полный курс

Третьего Высшего

Военно-Морского

Инженерного училища

(диплом №____ от _____)

на право ношения нагрудного знака для окончивших полный курс высшего военно-учебного заведения в соответствии с Указами Президиума Верховного Совета СССР от 15 ноября 1950 года и 8 апреля 1954 года

Инж. Контр-Адмирал Кратенев

"2" августа 1963 г.

Зак. 301-63 г.

ДЕЖУРНЫЙ ПО ВОЙСКОВОЙ ЧАСТИ ИНЖЕНЕР-СТАРШИЙ ЛЕЙТЕНАНТ В.Г. ЛУКЬЯНОВ. 1964 г.

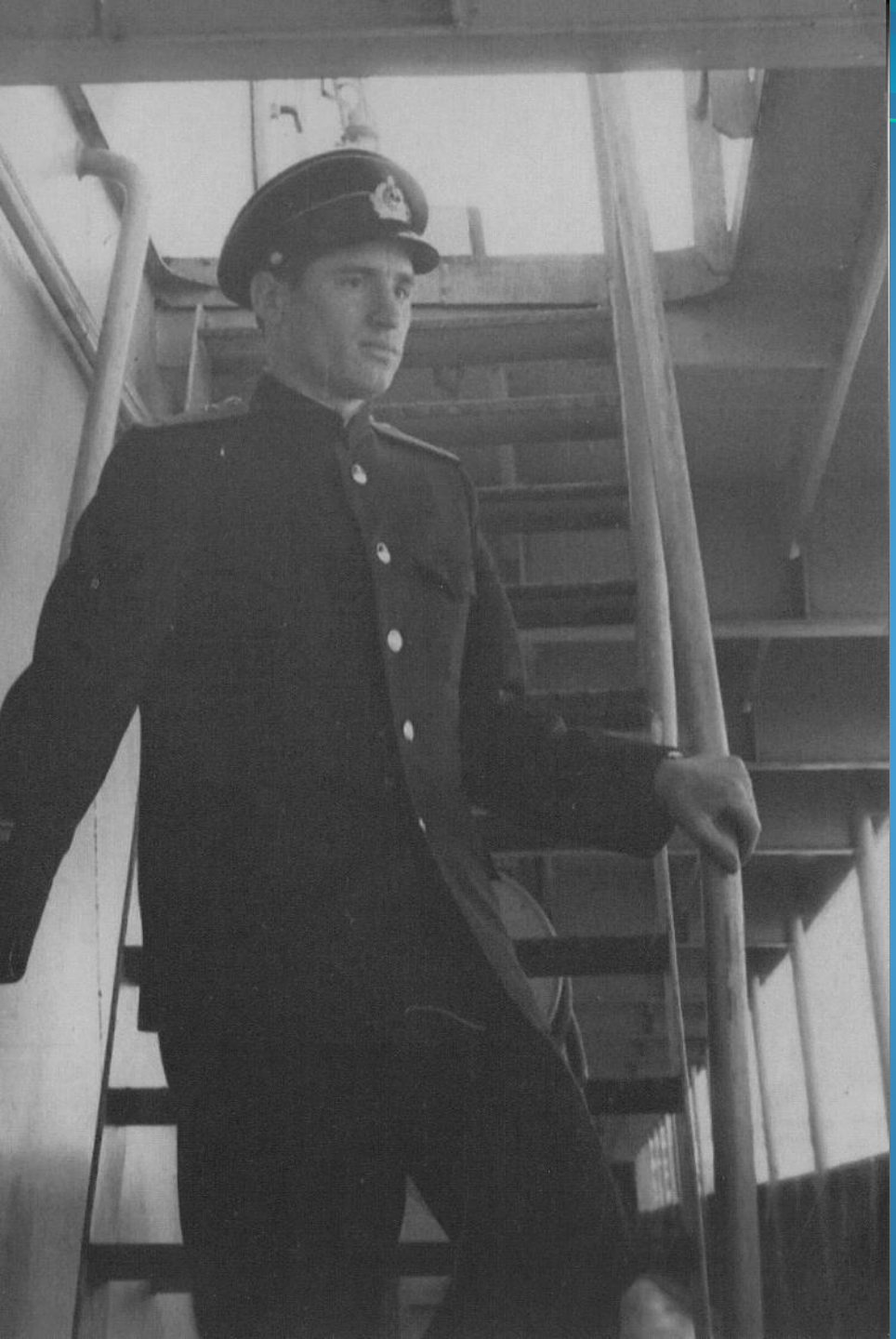

ИНЖЕНЕР-СТАРШИЙ ЛЕЙТЕНАНТ В.Г. ЛУКЬЯНОВ НА ТРАПЕ ПЛАВУЧЕЙ КАЗАРМЫ. СЕВЕРНЫЙ ФЛОТ. 1964 г.

ПРЕПОДАВАТЕЛЬ СПЕЦИАЛЬНЫХ ДИСЦИПЛИН УЧЕБНОГО ОТРЯДА г. КРОНШТАДТ В.Г. ЛУКЬЯНОВ (2-й слева) С МЛАДШИМ КОМАНДНЫМ СОСТАВОМ УЧЕБНОГО ОТРЯДА ПО ПОДГОТОВКЕ МОРЯКОВ-ПОДВОДНИКОВ. 1965 г.

ПРЕПОДАВАТЕЛЬ СПЕЦИАЛЬНЫХ ДИСЦИПЛИН УЧЕБНОГО ОТРЯДА г. КРОНШТАДТ В.Г. ЛУКЬЯНОВ В ПЕРИОД ОКАЗАНИЯ ШЕФСКОЙ ПОМОЩИ В УБОРКЕ КАРТОФЕЛЯ В СОВХОЗЕ «ВЕРЕВО» ЛИЧНЫМ СОСТАВОМ УЧЕБНОГО ОТРЯДА. 1968 г.

СВИДЕТЕЛЬСТВО

Выдано товарищу _____
(фамилия,

Лукьянову В. Гр.
имя и отчество)

в том, что он в 1966 году поступил и в 1968 году окончил факультет основ марксизма-ленинизма

вечернего университета марксизма-ленинизма

Политотдела ВМБ и
(название гарнизона или политоргана)

ВМУЗ в Ленинграде

Тов. Лукьянов В. Гр

на экзаменах показал следующие успехи:

1. Диал. материализм - отлично
2. ист. материализм - отлично
3. Политэкономия - отлично
4. Научный коммунизм - отлично

Кроме того, тов. Лукьянов В. Гр.

сдал зачеты по следующим дисциплинам:

1. Политэкономия
2. Методика

Место печати политоргана

Председатель экзаменационной комиссии
1 кап. I р [подпись] = Емелин =

Начальник вечернего университета марксизма-ленинизма

ЦТ МО кап. II р [подпись] = В. Сельчис =

ОФИЦЕРСКИЙ СОСТАВ КУЙБЫШЕВСКОГО ОБЛАСТНОГО ВОЕНКОМАТА. КАПИТАН-ЛЕЙТЕНАНТ В.Г. ЛУКЬЯНОВ (1-й ряд, 2-й справа). 1970 г.

ПАРТИЙНЫЙ БИЛЕТ
№ 05751439

Фамилия Лукьянов

Имя Виктор

Отчество Григорьевич

Год рождения 1941

Время вступления в партию Февраль 1964г

Наименование партийного органа, выдавшего билет
Политотдел Куйбышевского Облвоенкомата

(личная подпись)

М. П. Начальник Политотдела
Секретарь партийного комитета

Дата выдачи „23" Августа 1973 г.

УПЛАТА ЧЛЕНСКИХ ВЗНОСОВ
1973 год

Месяц	Месячный заработок	Сумма взноса	Подпись секретаря
Январь		7	
Февраль			
Март			
Апрель			
Май			
Июнь			
Июль			
Август	288	7-20	
Сентябрь	288	7-20	
Октябрь	288	7-20	
Ноябрь	288	7-20	
Декабрь	288	7-20	

РУКОВОДСТВО г. ОКТЯБРЬСК И СЛУЖБ ЖЕЛЕЗНОДОРОЖНОГО УЗЛА ст. ОКТЯБРЬСК НА ПРАЗДНОВАНИИ 100-летия КУЙБЫШЕВСКОЙ ЖЕЛЕЗНОЙ ДОРОГИ. ГОРОДСКОЙ ВОЕННЫЙ КОМИССАР КАПИТАН 3 РАНГА В.Г. ЛУКЬЯНОВ (1-я ряд, 1-й слева). 1974 г.

ВОЕННЫЙ КОМИССАР г. ОКТЯБРЬСК КАПИТАН 3 РАНГА В.Г. ЛУКЬЯНОВ ПРОВОДИТ ИНСТРУКТАЖ ЮНОШЕЙ, ПРИЗВАННЫХ НА ВОЕННУЮ СЛУЖБУ ПЕРЕД ОТПРАВКОЙ В ВОЙСКА. 1974 г.

КОМАНДИР ВОЕННО-ПОЛЕВЫХ СБОРОВ С УЧАЩИМИСЯ ШКОЛ г. ОКТЯБРЬСКА ДОКЛАДЫВАЕТ ВОЕННОМУ КОМИССАРУ В.Г. ЛУКЬЯНОВУ О ГОТОВНОСТИ К НАЧАЛУ СБОРОВ. 1974 г.

ВОЕННЫЙ КОМИССАР г. ОКТЯБРЬСКА КАПИТАН 3 РАНГА В.Г. ЛУКЬЯНОВ ВЫСТУПАЕТ НА ТОРЖЕСТВЕННОМ МИТИНГЕ ПО СЛУЧАЮ ОТКРЫТИЯ ПАМЯТНОЙ ДОСКИ ГЕРОЮ СОВЕТСКОГО СОЮЗА А.Д. ВОЛОЧИНУ. 1975 г.

ВОЕННЫЙ КОМИССАР г. ОКТЯБРЬСК, КАПИТАН 3 РАНГА В.Г. ЛУКЬЯНОВ ВЫСТУПАЕТ НА ТОРЖЕСТВЕННОМ МИТИНГЕ ПО СЛУЧАЮ ОТКРЫТИЯ ПАМЯТНОЙ ДОСКИ ГЕРОЮ СОВЕТСКОГО СОЮЗА А.Д. ВОЛОЧИНУ. 1975 г.

(личная подпись)

СТОВЕРЕНИЕ №_____

Дано тов. Лукьянову В.Г.

в том, что ему присвоено звание судьи по спортивной гимнастике

Основание: Приказ №3-ш от 30 сентября 1970 г.

Комитета по физической культуре и спорту

№ 14 от "14" июня 1975 г.

Председатель Комитета Егоров

Тов. Лукьянов В.Г. состоит в коллегии судей по _____ с "1" XII 1970 г.

Председатель коллегии судей

Распоряжением _____ Комитета по физической культуре и спорту № 14 от "14/VI" 1975 г.

присвоена III категория.

Председатель коллегии судей

РУКОВОДСТВО ЛЕНИНСКОГО РАЙОНА г. КУЙБЫШЕВА ВО ГЛАВЕ КОЛОННЫ ТРУДЯЩИХСЯ РАЙОНА НА ПЕРВОМАЙСКОЙ ДЕМОНСТРАЦИИ. ВОЕННЫЙ КОМИССАР ЛЕНИНСКОГО РАЙОНА, КАПИТАН 2 РАНГА В.Г. ЛУКЬЯНОВ (1-й справа). 1979 г.

УДОСТОВЕРЕНИЕ № 83

Товарищ Лукьянов Виктор Григорьевич

избран депутатом Ленинского районного Совета депутатов трудящихся города Куйбышева

от избирательного округа № 83

Председатель исполнительного комитета

Секретарь исполнительного комитета

Депутат Лукьянов В.Г.

на территории города Куйбышева

пользуется правом бесплатного проезда на автомобильном и водном транспорте республиканского подчинения и на всех видах городского пассажирского транспорта (за исключением такси).

Удостоверение действительно по июнь 1979 года

Личная подпись депутата

ВОФ.

ЗА БЕЗУПРЕЧНУЮ СЛУЖБУ В ВООРУЖЕННЫХ СИЛАХ СССР

Инж. кап.-лейтенант
звание,

Лукьянов
фамилия,

Виктор Григорьевич
имя и отчество

Приказом Министра Обороны СССР
№ 25 от „ 7 “ января 1969 г.
награжден медалью „За безупречную службу“ III степени.
командир в/части 09990
звание и подпись командира
капитан 1 ранга: (Кривцов)
части (начальника учреждения)
м. п. „ 12 “ февраля 1969 г.

Приказом Министра Обороны СССР
№ 164 от „ 13 декабря 1973 г.
награжден медалью „За безупречную службу“ II степени.
Куйбышевский Облвоенком
звание и подпись командира
Генерал-майор
части (начальника учреждения) В. Гусев
м. п. „ 5 “ марта 1975 г.

Приказом Министра Обороны СССР
№ 13 от „ 16 “ января 1979 г.
награжден медалью „За безупречную службу“ I степени.
Куйбышевский Облвоенком
звание и подпись командира
генерал-майор
части (начальника учреждения) В. Гусев
м. п. „ 22 “ февраля 1979 г.

МПФ Гознака. 1961.

ВИТАЛИЙ, СЫН В.Г. ЛУКЬЯНОВА, ПОЛУЧАЕТ АТТЕСТАТ ЗРЕЛОСТИ ПОСЛЕ ОКОНЧАНИЯ КАЗАНСКОГО СУВОРОВСКОГО ВОЕННОГО УЧИЛИЩА. 1980 г.

ВИТАЛИЙ, СЫН В.Г. ЛУКЬЯНОВА, ПРИНИМАЕТ ВОЕННУЮ ПРИСЯГУ В ОДЕССКОМ ВЫСШЕМ АРТИЛЛЕРИЙСКОМ УЧИЛИЩЕ. В НАСТОЯЩЕЕ ВРЕМЯ ДОКТОР ВОЕННЫХ НАУК, ПРОФЕССОР МИХАЙЛОВСКОЙ ВОЕННО-АРТИЛЛЕРИЙСКОЙ АКАДЕМИИ г. САНКТ-ПЕТЕРБУРГА. 1980 г.

ВОЕННЫЙ КОМИССАР ЛЕНИНСКОГО РАЙОННОГО ВОЕННОГО КОМИССАРИАТА КАПИТАН 2 РАНГА В.Г. ЛУКЬЯНОВ (1-й ряд, 4-й справа) С ЛИЧНЫМ СОСТАВОМ ВОЕНКОМАТА. 1980 г.

ЗАМЕСТИТЕЛЬ КУЙБЫШЕВСКОГО ОБЛАСТНОГО ВОЕННОГО КОМИССАРА, НАЧАЛЬНИК 1 ОТДЕЛА ПОЛКОВНИК В.Г. ЛУКЬЯНОВ (1-й справа) С СОВЕТОМ ВЕТЕРАНОВ ЛЕНИНСКОГО РАЙОНА. 1980-е гг.

В.Г. ЛУКЬЯНОВ С СУПРУГОЙ СВЕТЛАНОЙ ВАСИЛЬЕВНОЙ И СЫНОМ ВИТАЛИЕМ. 1982 г.

ДЕПУТАТСКОЕ УДОСТОВЕРЕНИЕ № 17

Товарищ Лукьянов
Виктор Григорьевич

избран депутатом Ленинского

районного Совета народных депутатов города

Куйбышева

от избирательного округа № 17

Председатель исполнительного комитета

Секретарь исполнительного комитета

Депутат Лукьянов В.Г.

на территории города

Куйбышева

пользуется правом бесплатного проезда на автомобильном и всех видах городского транспорта (за исключением такси).

Удостоверение действительно по сентябрь 1982 года.

личная подпись депутата

ВЫСТУПАЕТ НАЧАЛЬНИК ПОЛИТОТДЕЛА Н.М. КОЗЫРЕВ НА XXIV ПАРТИЙНОЙ КОНФЕРЕНЦИИ КУЙБЫШЕВСКОГО ОБЛАСТНОГО ВОЕНКОМАТА. В.Г. ЛУКЬЯНОВ (4-й слева). 1983 г.

ВСТРЕЧА КОЛЛЕГ ИЗ АРМИИ ПОЛЬСКОЙ НАРОДНОЙ РЕСПУБЛИКИ У ВХОДА В ЗДАНИЕ КУЙБЫШЕВСКОГО ОБЛАСТНОГО ВОЕНКОМАТА. В.Г. ЛУКЬЯНОВ (1-й справа). 1983 г.

ОБМЕН ОПЫТОМ РАБОТЫ С КОЛЛЕГАМИ ИЗ АРМИИ ПОЛЬСКОЙ НАРОДНОЙ РЕСПУБЛИКИ В ЗАГЛУБЛЕННОМ ПУНКТЕ УПРАВЛЕНИЯ КУЙБЫШЕВСКОГО ОБЛАСТНОГО ВОЕНКОМАТА. В.Г. ЛУКЬЯНОВ (2-й слева). 1983 г.

УДОСТОВЕРЕНИЕ

капитан 2 ранга

Лукьянов

Виктор Григорьевич

за безупречную долголетнюю службу в Вооруженных Силах СССР от имени Президиума Верховного Совета СССР

приказом Министра Обороны СССР

№ 89 от „30" 04 1984 г.

награжден медалью

„ВЕТЕРАН ВООРУЖЕННЫХ СИЛ СССР"

Куйбышевский Облвоенком

(должность и воинское звание)

генерал-майор С. Кротов

М. П.

(подпись)

„4" мая 1984 г.

24 ФЕВРАЛЯ ВСЕ НА ВЫБОРЫ! 1985 ГОДА

КАНДИДАТ В ДЕПУТАТЫ
Верховного Совета Мордовской АССР

по Луначарскому избирательному округу № 56

Виктор Григорьевич Лукьянов родился в 1941 году в селе Камышаны Белозерского района Херсонской области. По национальности украинец. Образование высшее. Член КПСС с 1964 года.

В. Г. Лукьянов окончил Севастопольское высшее военно-морское инженерное училище. После окончания его был командиром взвода — преподавателем специальных дисциплин.

С 1969 года по ноябрь 1984 года находился на руководящих должностях в военных комиссариатах — работал райвоенкомом, горвоенкомом, заместителем областного военного комиссара.

С ноября 1984 года и по настоящее время В. Г. Лукьянов — военный комиссар Мордовской АССР.

Виктор Григорьевич Лукьянов принимает активное участие в общественной жизни: был членом бюро Октябрьского горкома КПСС Куйбышевской области, членом райкома КПСС и депутатом Ленинского районного Совета народных депутатов г. Куйбышева.

Виктор Григорьевич
ЛУКЬЯНОВ

Виктор Григорьевич Лукьянов проявил себя боевым командиром, опытным военным комиссаром. Скромен. Пользуется уважением и авторитетом у товарищей по службе, среди партийного и советского актива Мордовской АССР.

За заслуги перед Родиной В. Г. Лукьянов награжден семью медалями.

Коллективы трудящихся, избиратели Луначарского избирательного округа № 56 единодушно выдвинули В. Г. Лукьянова кандидатом в депутаты Верховного Совета Мордовской АССР. Окружная избирательная комиссия Луначарского избирательного округа № 56 зарегистрировала Лукьянова Виктора Григорьевича кандидатом в депутаты Верховного Совета Мордовской АССР по Луначарскому избирательному округу № 56.

Виктор Григорьевич Лукьянов — достойный кандидат в депутаты Верховного Совета Мордовской АССР.

* * *

Отдадим голоса за кандидатов народного блока коммунистов и беспартийных!

Ю-02674. Тираж 300 экз. Заказ № 267.
Республиканская типография «Красный Октябрь» Государственного комитета Мордовской АССР по делам издательств, полиграфии и книжной торговли, 430000, Саранск, Советская, 55-а.
Мордовское книжное издательство.

ВЕРХОВНЫЙ СОВЕТ МОРДОВСКОЙ АССР
МОРДОВСКЯЙ АССР-нь ВЕРХОВНАЙ СОВЕТ
МОРДОВСКОЙ АССР-нь ВЕРХОВНОЙ СОВЕТ

ДЕПУТАТСКОЕ УДОСТОВЕРЕНИЕ № 56

Товарищ Лукьянов Виктор Григорьевич избран депутатом ВЕРХОВНОГО СОВЕТА МОРДОВСКОЙ АССР от Луначарского избирательного округа № 56

11 СОЗЫВ 1985

Председатель Президиума Верховного Совета Мордовской АССР

Секретарь Президиума Верховного Совета Мордовской АССР

КОМАНДУЮЩИЙ ПРИВОЛЖСКИМ ВОЕННЫМ ОКРУГОМ ГЕНЕРАЛ-ПОЛКОВНИК В.А. ПАТРИКЕЕВ НА ЗАКЛАДКЕ АЛЛЕИ ДРУЖБЫ ПО СЛУЧАЮ 500-летия ДОБРОВОЛЬНОГО ВХОЖДЕНИЯ МОРДОВИИ В СОСТАВ РОССИИ. 1985 г.

ВЕТЕРАНЫ ВЕЛИКОЙ ОТЕЧЕСТВЕННОЙ ВОЙНЫ И РУКОВОДСТВО МОРДОВСКОЙ АССР ПОСЛЕ ВРУЧЕНИЯ ЮБИЛЕЙНОЙ МЕДАЛИ «СОРОК ЛЕТ ПОБЕДЫ В ВЕЛИКОЙ ОТЕЧЕСТВЕННОЙ ВОЙНЕ 1941—1945 гг.». В.Г. ЛУКЬЯНОВ (1-й слева). 1985 г.

КПСС

Саранск, 1985 г.

Пролетарии всех стран, соединяйтесь!

Коммунистическая партия
Советского Союза

МОРДОВСКИЙ ОБКОМ

УДОСТОВЕРЕНИЕ № 51

Тов. Лукьянов
Виктор Григорьевич

является членом
Мордовского обкома КПСС,
избранным XXVII
областной партийной
конференцией.

СЕКРЕТАРЬ
ОБКОМА

ПОСЛЕ ВРУЧЕНИЯ НАГРАД ВЕТЕРАНАМ ВОЙНЫ И ТРУДА РУКОВОДСТВОМ МОРДОВСКОЙ АССР. В.Г. ЛУКЬЯНОВ (2-й ряд, 3-й справа). 8 мая 1985 г.

НА МЕМОРИАЛЬНОМ КЛАДБИЩЕ г. САРАНСК: ВОЕННЫЙ КОМИССАР МОРДОВСКОЙ АССР В.Г. ЛУКЬЯНОВ, ВОЕННЫЙ КОМИССАР ПРОЛЕТАРСКОГО РАЙОНА В.М. КОСТИН, ЗАМЕСТИТЕЛЬ ВОЕННОГО КОМИССАРА РЕСПУБЛИКИ С.П. ДЬЯКОВ, НАЧАЛЬНИК ПОЛИТОТДЕЛА ВОЕННОГО КОМИССАРИАТА МОРДОВСКОЙ АССР В.Д. ПЕТРЕЧЕНКО (слева направо). 9 мая 1986 г.

ВОЕННЫЙ КОМИССАР МОРДОВСКОЙ АССР В.Г. ЛУКЬЯНОВ ВЫСТУПАЕТ НА КОНФЕРЕНЦИИ ДОСААФ. 1986 г.

УДОСТОВЕРЕНИЕ

ПОЛКОВНИК ЛУКЬЯНОВ
ВИКТОР ГРИГОРЬЕВИЧ

Приказом начальника войск

Краснознаменного Забайкальского

пограничного округа КГБ СССР

награжден нагрудным знаком

«ОТЛИЧНИК ПОГРАНВОЙСК»

I СТЕПЕНИ

Начальник войск

Краснознаменного Забайкальского

пограничного округа КГБ СССР

Мо

генерал-майор А. ШЕЛЕСТОВ

МОРДОВСКАЯ АВТОНОМНАЯ
СОВЕТСКАЯ СОЦИАЛИСТИЧЕСКАЯ
РЕСПУБЛИКА

ПОЧЕТНАЯ ГРАМОТА

Указом Президиума Верховного Совета Мордовской АССР от 22 февраля 1988 г.

тов. ЛУКЬЯНОВ

Виктор Григорьевич

за многолетнюю добросовестную работу в военных комиссариатах, активное участие в общественной жизни

награжден Почетной Грамотой Президиума Верховного Совета Мордовской АССР

Председатель Президиума Верховного Совета Мордовской АССР А. Пиксаев

Секретарь Президиума Верховного Совета Мордовской АССР Н. Шанжаев

Пролетарии всех стран, соединяйтесь!

ВСЕСОЮЗНЫЙ ЛЕНИНСКИЙ КОММУНИСТИЧЕСКИЙ СОЮЗ МОЛОДЕЖИ

УДОСТОВЕРЕНИЕ

Товарищ ЛУКЬЯНОВ
ВИКТОР ГРИГОРЬЕВИЧ

награжден(а) юбилейным знаком
ЦК ВЛКСМ
«70 лет ВЛКСМ»

ЦК ВЛКСМ

ПОСЛЕ ВРУЧЕНИЯ ЮБИЛЕЙНОЙ МЕДАЛИ «70 ЛЕТ ВООРУЖЕННЫХ СИЛ СССР» УЧАСТНИКАМ БОЕВЫХ ДЕЙСТВИЙ В АФГАНИСТАНЕ. В.Г. ЛУКЬЯНОВ (1-й ряд, 3-й справа). 1988 г.

КПСС

№ 52

г. Саранск

1988—1989 гг.

Пролетарии всех стран, соединяйтесь!

Коммунистическая партия Советского Союза

МОРДОВСКИЙ ОБКОМ

УДОСТОВЕРЕНИЕ № 52

Тов. Лукьянов Виктор Григорьевич

является членом Мордовского обкома КПСС, избранным XXVIII областной партийной конференцией.

Секретарь обкома

РУКОВОДСТВО МОРДОВСКОЙ АССР НА ТРИБУНЕ ВО ВРЕМЯ ПЕРВОМАЙСКОЙ ДЕМОНСТРАЦИИ. В.Г. ЛУКЬЯНОВ (1-й справа). 1988 г.

ВСТРЕЧА ВЫПУСКНИКОВ СЕВАСТОПОЛЬСКОГО ВЫСШЕГО ВОЕННО-МОРСКОГО ИНЖЕНЕРНОГО УЧИЛИЩА ПО СЛУЧАЮ 25-летия ВЫПУСКА. В.Г. ЛУКЬЯНОВ С СУПРУГОЙ СВЕТЛАНОЙ ВАСИЛЬЕВНОЙ (1-й ряд, 2-й и 3-я слева). 1988 г.

ПОСЛЕ ВРУЧЕНИЯ ГОСУДАРСТВЕННОЙ НАГРАДЫ ВЕТЕРАНАМ ВЕЛИКОЙ ОТЕЧЕСТВЕННОЙ ВОЙНЫ В ВЕРХОВНОМ СОВЕТЕ МОРДОВСКОЙ АССР. В.Г. ЛУКЬЯНОВ (4-й ряд, 1-й справа). 9 мая 1988 г.

УЧАСТНИКИ XXVIII МОРДОВСКОЙ ОБЛАСТНОЙ ПАРТИЙНОЙ КОНФЕРЕНЦИИ ОТ ПАРТИЙНОЙ ОРГАНИЗАЦИИ г. РУЗАЕВКА. В.Г. ЛУКЬЯНОВ (1-й ряд, 6-й справа). 2 декабря 1988 г.

За нашу Советскую Родину!

НАШ ЛОЗУНГ ДОЛЖЕН БЫТЬ ОДИН — УЧИТЬСЯ ВОЕННОМУ ДЕЛУ НАСТОЯЩИМ ОБРАЗОМ...

В. И. ЛЕНИН

ГРАМОТА

НАГРАЖДАЕТСЯ

ПОЛКОВНИК

ЛУКЬЯНОВ ВИКТОР ГРИГОРЬЕВИЧ

За высокие показатели в боевой и политической подготовке и примерную воинскую дисциплину, достигнутые в 1988 учебном году.

КОМАНДУЮЩИЙ ВОЙСКАМИ КРАСНОЗНАМЕННОГО
ПРИВОЛЖСКОГО ВОЕННОГО ОКРУГА
ГЕНЕРАЛ-ПОЛКОВНИК

В.ПАТРИКЕЕВ

" 10 " декабря 1988 года

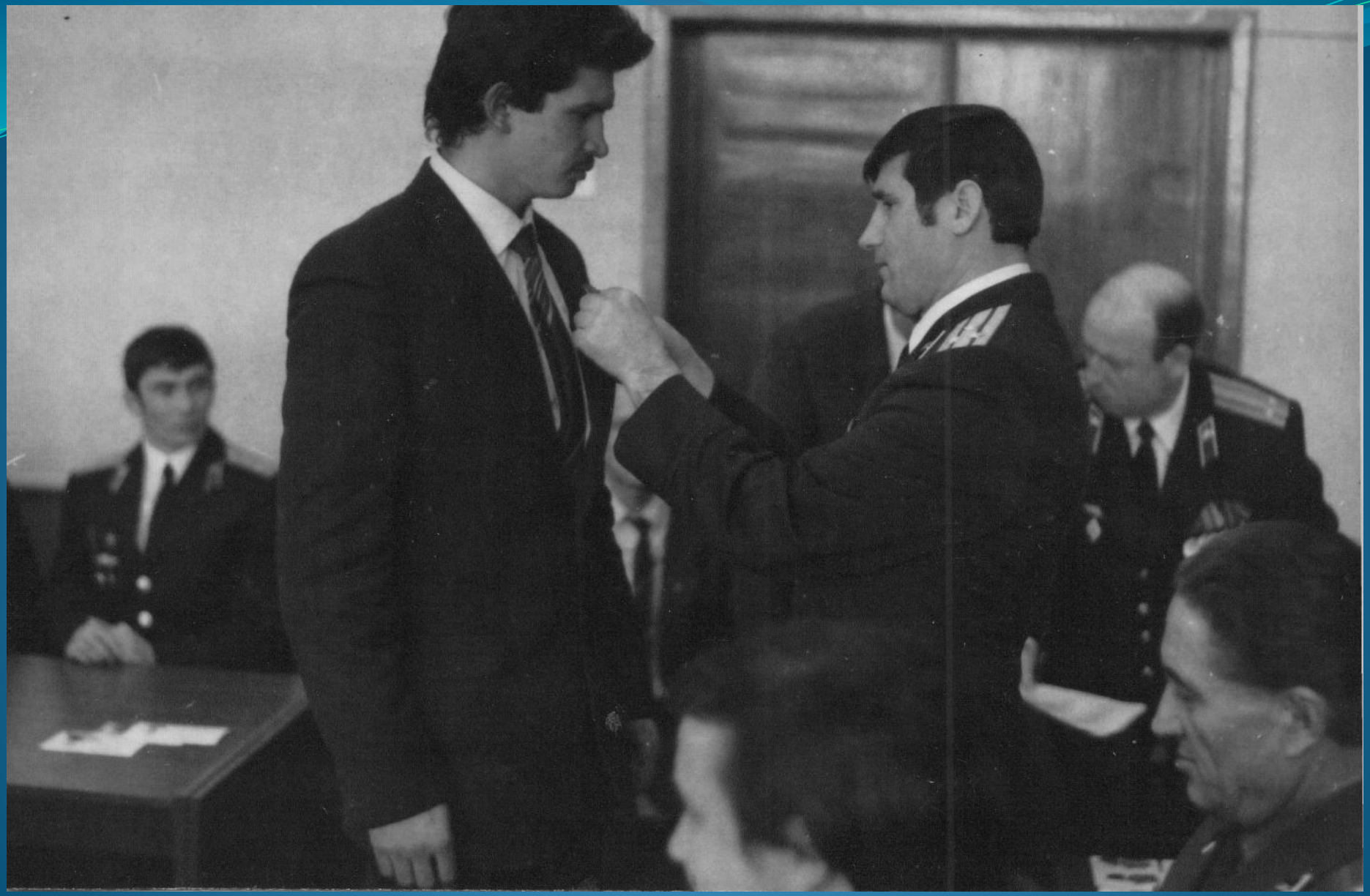

ВОЕННЫЙ КОМИССАР МОРДОВСКОЙ АССР В.Г. ЛУКЬЯНОВ ВРУЧАЕТ НАГРАДУ УЧАСТНИКУ БОЕВЫХ ДЕЙСТВИЙ В АФГАНИСТАНЕ. 1989 г.

ВЫСТУПЛЕНИЕ ВОЕННОГО КОМИССАРА МОРДОВСКОЙ АССР В.Г. ЛУКЬЯНОВА НА ТРАУРНОМ МИТИНГЕ, ПОСВЯЩЕННОМ ПАМЯТИ ЖЕРТВ ВЕЛИКОЙ ОТЕЧЕСТВЕННОЙ ВОЙНЫ НА МЕМОРИАЛЬНОМ КЛАДБИЩЕ г. САРАНСКА.

9 мая 1989 г.

Награжден орденом	№ ордена	Указом Президиума Верховного Совета СССР
За службу Родине в ВС СССР III ст.	101800	от „22“ февраля 1989 г.
		от „ “ 19 г.
		от „ “ 19 г.
		от „ “ 19 г.

М. П.

Секретарь Президиума Верховного Совета СССР

„22“ февраля 1989 г.

ФОТОКОЛЛАЖ ПРАКТИЧЕСКИХ ЗАНЯТИЙ ПО СТРЕЛЬБЕ НА ВОЕННЫХ СБОРАХ ПАРТИЙНО-СОВЕТСКОГО АКТИВА МОРДОВСКОЙ АССР. 1989 г.

ВОЕННЫЕ КОМИССАРЫ ГОРОДОВ И РАЙОНОВ МОРДОВСКОЙ АССР, ОФИЦЕРЫ ОТДЕЛЕНИЙ ПРИЗЫВА В ЗАЛЕ ЛЕНИНСКОЙ СЛАВЫ МЕМОРИАЛА В.И. ЛЕНИНА В г. УЛЬЯНОВСК. В.Г. ЛУКЬЯНОВ (1-й ряд, 5-й слева). 1989 г.

РУКОВОДЯЩИЙ СОСТАВ МОРДОВСКОЙ АССР ПЕРЕД НАЧАЛОМ ПЕРВОМАЙСКОЙ ДЕМОНСТРАЦИИ. В.Г. ЛУКЬЯНОВ (2-й справа). 1989 г.

4 МАРТА ВСЕ НА ВЫБОРЫ! 1990 ГОДА

КАНДИДАТ В НАРОДНЫЕ ДЕПУТАТЫ Верховного Совета Мордовской АССР по Луначарскому избирательному округу № 60

Виктор Григорьевич Лукьянов родился в 1941 году в селе Камышаны Белозерского района Херсонской области. Украинец, член КПСС с 1964 года, образование высшее военное.

После окончания средней школы в 1958 году поступил в Севастопольское высшее военно-морское инженерное училище. С 1963 года служил в Военно-Морском Флоте на атомных подводных ракетоносцах, был командиром взвода — преподавателем специальных дисциплин в учебном отряде.

С 1969 года он проходит службу в местных органах военного управления на различных руководящих должностях в военных комиссариатах — районным, городским военным комиссаром, заместителем областного военного комиссара. С 1984 года по настоящее время — военный комиссар Мордовской АССР.

За время службы в Вооруженных Силах СССР В. Г. Лукьянов

Виктор Григорьевич
ЛУКЬЯНОВ

проявил себя грамотным командиром, способным обеспечить выполнение возложенных на военные органы республики задач по защите социалистического Отечества, мирного труда советского народа.

Выполняя функции, предусмотренные Конституцией СССР и Законом о всеобщей воинской обязанности, он уделяет важное внимание совершенствованию военно-патриотического воспитания молодежи, подготовке их к службе в рядах Советской Армии. Проводит большую работу по повышению авторитета Вооруженных Сил СССР.

Проявляет заботу и внимание к нуждам ветеранов Великой Отечественной войны, семьям погибших на фронте, воинам-интернационалистам, семьям, члены которых выполняют свой воинский долг. Пользуется заслуженным авторитетом у подчиненных и среди населения.

В. Г. Лукьянов является депутатом Верховного Совета МАССР одиннадцатого созыва, заместителем председателя Комиссии по делам молодежи. Он избран членом Мордовского обкома КПСС.

* * *

Осуществим реальное полновластие Советов народных депутатов!

ВЕРХОВНЫЙ СОВЕТ МОРДОВСКОЙ АССР
МОРДОВСКЯЙ АССР-нь ВЕРХОВНАЙ СОВЕТ
МОРДОВСКОЙ АССР-нь ВЕРХОВНОЙ СОВЕТ

ДЕПУТАТСКОЕ УДОСТОВЕРЕНИЕ № 60

1990
1995

Товарищ Лукьянов
Виктор Григорьевич избран
НАРОДНЫМ ДЕПУТАТОМ МОРДОВСКОЙ АССР
от Луначарского
избирательного округа № 60

Председатель
Верховного Совета
Мордовской АССР

ОТКРЫТИЕ МЕМОРИАЛЬНОЙ ДОСКИ ГЕРОЮ СОВЕТСКОГО СОЮЗА И.С. КУДАШКИНУ НА ЗДАНИИ ШКОЛЫ В с. ПОДЛЕСНАЯ ТАВЛА КОЧКУРОВСКОГО РАЙОНА. В.Г. ЛУКЬЯНОВ (2-й справа). 1991 г.

ФОТОГРАФИЯ НА ПАМЯТЬ НА ОТКРЫТИИ МЕМОРИАЛЬНОЙ ДОСКИ ГЕРОЮ СОВЕТСКОГО СОЮЗА И.С. КУДАШКИНУ НА ЗДАНИИ ШКОЛЫ В с. ПОДЛЕСНАЯ ТАВЛА КОЧКУРОВСКОГО РАЙОНА. В.Г. ЛУКЬЯНОВ (3-й ряд, 1-й слева). 1991 г.

П Р И К А З

КОМАНДУЮЩЕГО ВОЙСКАМИ КРАСНОЗНАМЕННОГО ПРИВОЛЖСКО УРАЛЬСКОГО ВОЕННОГО ОКРУГА

№ 217

16 июля 1991г. г.Куйбышев, обл.

О поощрении военного комиссара Мордовской ССР полковника ЛУКЬЯНОВА ВИКТОРА ГРИГОРЬЕВИЧА

16 июля 1991 года военному комиссару Мордовской ССР полковнику ЛУКЬЯНОВУ Виктору Григорьевичу исполняется 50 лет со дня рождения.

Полковник ЛУКЬЯНОВ В.Г. в кадрах Вооруженных Сил прослужил 33 года, из них 6 лет военным комиссаром Мордовской ССР.

К исполнению своих обязанностей относится добросовестно и с чувством высокой партийной ответственности. Много сил, труда и энергии уделяет повышению уровня служебной деятельности и мобилизационной готовности военкоматов республики. Пользуется заслуженным авторитетом среди личного состава военкоматов республики, местных партийных и советских органов.

П Р И К А З Ы В А Ю:

Отмечая безупречную службу, высокую личную ответственность в выполнении служебных обязанностей и в связи с 50-летием со дня рождения полковнику ЛУКЬЯНОВУ Виктору Григорьевичу объявить благодарность и наградить ценным подарком

часами „Слава" стоимостью 46р 70 коп

Желаю Вам, Виктор Григорьевич, здоровья, счастья и дальнейших успехов в службе на благо нашей Родины.

ВРИО КОМАНДУЮЩЕГО ВОЙСКАМИ КРАСНОЗНАМЕННОГО ПРИВОЛЖСКО-УРАЛЬСКОГО ВОЕННОГО ОКРУГА
ГЕНЕРАЛ-ЛЕЙТЕНАНТ

Л.МАЙОРОВ

Начальник канцелярии штаба округа
майор [signature] В.ГОСТЕВ

МОРДОВСКИЙ РЕСКОМ КП РСФСР СОВЕТ МИНИСТРОВ МОРДОВСКОЙ ССР

НАГРАЖДАЮТ

ПОЧЕТНОЙ ГРАМОТОЙ

Тов. ЛУКЬЯНОВА ВИКТОРА ГРИГОРЬЕВИЧА - военного комиссара Мордовской ССР за большую и добросовестную работу по обеспечению военно-мобилизационной готовности республики, активное участие в общественной жизни.

Секретарь Мордовского рескома КП РСФСР В.Скощ

Председатель Совета Министров Мордовской ССР А.Паулов

Постановление бюро рескома КП РСФСР и Совета Министров Мордовской ССР от 12 июня 1991 г.

Полковнику

ЛУКЬЯНОВУ

Виктору Григорьевичу

БЛАГОДАРСТВЕННАЯ ГРАМОТА

УВАЖАЕМЫЙ

Виктор Григорьевич!

За безупречную службу в Вооруженных Силах СССР объявляю благодарность. Желаю Вам доброго здоровья, успехов в общественно-политической и трудовой деятельности на благо нашей Родины.

ПЕРВЫЙ ЗАМЕСТИТЕЛЬ МИНИСТРА ОБОРОНЫ СССР

генерал-полковник

В.Самсонов

«18» декабря 1991 г.

ПРОЛЕТАРИИ ВСЕХ СТРАН, СОЕДИНЯЙТЕСЬ!

ПОЧЕТНАЯ ГРАМОТА

НАГРАЖДАЕТСЯ

председатель профкома Администрации города Саранска Лукьянов Виктор Григорьевич за добросовестное отношение к общественной работе в профсоюзных органах и достигнутые положительные результаты.

Председатель республиканского профсоюза Л.П.Ермолова

7 декабря 1994г.

Мордовский республиканский комитет профсоюза работников государственных учреждений и общественного обслуживания

КОРПОРАЦИЯ
"СЕВЕР"

АКАДЕМИЯ
ПРЕДПРИНИМАТЕЛЬСТВА

СВИДЕТЕЛЬСТВО N 1936

Настоящее свидетельство выдано

Лукьянову Виктору Григорьевичу

в том, что он **с 25 по 28 октября 1994 г.**

прошел полный курс обучения по программе семинара

"Опыт работы правоохранительных органов в современных условиях"

Ректор Гневко В.А.

28 октября 1994 года

НА ПРЕЗЕНТАЦИИ КНИГИ «ПОД АНДРЕЕВСКИМ ФЛАГОМ» ПИСАТЕЛЯ-МАРИНИСТА КАПИТАНА 2 РАНГА В.В. ШИГИНА (2-й слева). В.Г. ЛУКЬЯНОВ (3-й слева). 1995 г.

IME

ИНСТИТУТ
УПРАВЛЕНИЯ И ЭКОНОМИКИ

ФАКУЛЬТЕТ ПОВЫШЕНИЯ КВАЛИФИКАЦИИ

№ 206/2

СВИДЕТЕЛЬСТВО

выдано

Лукьянову Виктору Григорьевичу

в том, что он прошел курс обучения по программе:

"Пути и методы обеспечения общественного порядка и безопасности в регионе"

Ректор В. А. Гневко

Санкт-Петербург
1995 г.

АДМИНИСТРАЦИЯ
ГОРОДА САРАНСКА

Настоящее удостоверение подлежит возвращению при оставлении должности

М.П.

Дата выдачи 12.04. 1995 г.

УДОСТОВЕРЕНИЕ № 169

Ф.И.О. Лукьянов В.Г.

является заместителем главы местного самоуправления

М.П. подпись

ПРЕЗИДИУМ ЦК ПРОФСОЮЗА
РАБОТНИКОВ ГОСУДАРСТВЕННЫХ УЧРЕЖДЕНИЙ
И ОБЩЕСТВЕННОГО ОБСЛУЖИВАНИЯ
РОССИЙСКОЙ ФЕДЕРАЦИИ

НАГРАЖДАЕТ

ПОЧЕТНОЙ ГРАМОТОЙ

ЛУКЬЯНОВА ВИКТОРА ГРИГОРЬЕВИЧА

Заместителя главы самоуправления Администрации г.Саранска Республики Мордовия, председателя профкома за многолетнюю добросовестную работу в профсоюзе.

Председатель ЦК профсоюза В.П. САВЧЕНКО

05 января 1996 года

г. Москва

ПОСЛЕ ПРИЕМА У ГЛАВЫ АДМИНИСТРАЦИИ г. САРАНСКА Ю.И. РЫБИНА (1-й ряд, 3-й слева) ПО СЛУЧАЮ ДНЯ МИЛИЦИИ. МИНИСТР МВД РМ ГЕНЕРАЛ МИЛИЦИИ Ю.А. ЛЯШЕВ (1-й ряд, 4-й слева), В.Г. ЛУКЬЯНОВ (2-й ряд, 2 слева). 10 ноября 1996 г.

ВСТРЕЧА УЧАСТНИКОВ ТОРЖЕСТВЕННЫХ МЕРОПРИЯТИЙ В ГОСУДАРСТВЕННОМ СОБРАНИИ РМ. В.Г. ЛУКЬЯНОВ (3-й ряд, 4-й справа). 9 мая 1998 г.

СВИДЕТЕЛЬСТВО

ЛУКЬЯНОВ ВИКТОР ГРИГОРЬЕВИЧ

прошел обучение в Москве по теме:

"КОМПЛЕКСНОЕ ИСПОЛЬЗОВАНИЕ И ОХРАНА ЗЕМЕЛЬНЫХ РЕСУРСОВ В УСЛОВИЯХ РЫНОЧНЫХ ОТНОШЕНИЙ"

с 17 по 20 марта 1998 г.

Международная Академия Предпринимательства

Ректор Международной академии предпринимательства **В.С.Гринев**

г. Москва

Регистрационный № 8-21

РОССИЙСКАЯ ФЕДЕРАЦИЯ

СВИДЕТЕЛЬСТВО

О ПОВЫШЕНИИ КВАЛИФИКАЦИИ

Настоящее свидетельство выдано Лукьянову Виктору Григорьевичу
(фамилия, имя, отчество)

в том, что он(а) с „ ... “ ... 1994 г. по „ 17 “ апреля 1998 г.

повышал(а) свою квалификацию в (на) Институте управления и экономики
(наименование образовательного учреждения (подразделения) дополнительного профессионального образования)

по специальности „ Государственное и муниципальное управление “
(наименование программы дополнительного профессионального образования)

в объеме 134 часов
(количество часов)

За время обучения сдал(а) зачеты и экзамены по основным дисциплинам программы:

Наименование	Количество часов	Оценка
Теория организации. Технологии управленческой деятельности	36	зачет
Государственное управление и местное самоуправление	40	зачет
Правовое обеспечение государственного и муниципального управления	40	зачет
Охрана природы и экологическая безопасность. Природоохранное планирование и технологии	18	зачет

Прошел(а) стажировку в (на) ...
(наименование предприятия, организации, учреждения)

выполнил(а) итоговую работу на тему Планирование деятельности и организация работы природоохранного предприятия
(наименование темы)

М. П.

Ректор (директор) ...

Секретарь ...

Город Санкт-Петербург год 1998

МПФ Гознака. 1996. Зак. 96-7974.

РУССКИЙ ИНСТИТУТ БИЗНЕСА

СЕРТИФИКАТ № 70/01

Лукьянов Виктор Григорьевич

прошел(ла) повышение квалификации по программе

"Актуальные вопросы управления охотничьим хозяйством в условиях рыночной экономики"

с "15" апреля по "17" апреля 1998 г.

Ректор В. Гневко

г. Санкт-Петербург

Лицензия Комитета по науке и высшей школе Администрации Санкт-Петербурга № 1911-Д26 от 22 апреля 1997 г.

ЮБИЛЕЙНЫЙ ЗНАК

«70 ЛЕТ МОРДОВИИ»

Лукьянов

Виктор

Григорьевич

НАГРАЖДЕН(А)

юбилейным знаком

«70 лет Мордовии»

Глава
Республики Мордовия

РЕСПУБЛИКА МОРДОВИЯ

ПОЧЁТНАЯ ГРАМОТА

Указом Главы Республики Мордовия
от 16 июля 2001 года

ЛУКЬЯНОВ
Виктор Григорьевич

за многолетнюю добросовестную работу по военно-патриотическому воспитанию молодежи и активную общественную деятельность

награжден Почетной Грамотой Республики Мордовия

Глава Республики Мордовия *Н. И. Меркушкин*

МИНИСТЕРСТВО ЭКОЛОГИИ И ПРИРОДНЫХ РЕСУРСОВ РОССИЙСКОЙ ФЕДЕРАЦИИ

Министерство экологии и природопользования Мордовской ССР

УДОСТОВЕРЕНИЕ № 160

Предъявитель настоящего удостоверения

Лукьянов

Виктор Григорьевич

является начальником отдела охраны земельных ресурсов, растительного и животного мира

Министр экологии и природопользования Мордовской

Почетная Грамота
Государственного Собрания

Указом Совета Государственного Собрания Республики Мордовия

от 24 мая 2001 года

ЛУКЬЯНОВ
Виктор Григорьевич

за многолетний добросовестный труд и большой вклад в улучшение экологической обстановки в Республике Мордовия

награжден Почетной Грамотой Государственного Собрания Республики Мордовия

Председатель Государственного Собрания Республики Мордовия *В. А. Кечкин*

ТОРЖЕСТВЕННОЕ СОБРАНИЕ РАБОТНИКОВ «СВЯЗЬИНФОРМ РМ» ПО СЛУЧАЮ ДНЯ СОВЕТСКОЙ АРМИИ И ВМФ. В.Г. ЛУКЬЯНОВ (1-й справа). 23 февраля 2002 г.

ВОЕННЫЕ КОМИССАРЫ МОРДОВСКОЙ АССР И РЕСПУБЛИКИ МОРДОВИЯ РАЗНЫХ ЛЕТ: В.Г. ЛУКЬЯНОВ, Г.А. СЕРЕДА, С.П. ДЬЯКОВ, С.Г. ПРИБЫЛОВ (слева направо). 8 апреля 2003 г.

НА МИТИНГЕ ПАМЯТИ ПОГИБШИХ В ГОДЫ ВЕЛИКОЙ ОТЕЧЕСТВЕННОЙ ВОЙНЫ. МЕМОРИАЛЬНОЕ КЛАДБИЩЕ г. САРАНСК. В.А. СКОПЦОВ, В.Д. ВОЛКОВ, ГЕНЕРАЛ-МАЙОР А.А. БРАГИН, В.Г. ЛУКЬЯНОВ, П.И. АВТАЕВ, ГЕНЕРАЛ-МАЙОР С.П. ДЬЯКОВ (слева направо). 9 мая 2006 г.

ПОСЛЕ ВРУЧЕНИЯ МЕДАЛИ «АДМИРАЛ КУЗНЕЦОВ» ЧЛЕНАМ МОРСКОГО СОБРАНИЯ им. АДМИРАЛА Ф.Ф. УШАКОВА. В.Г. ЛУКЬЯНОВ (1-й ряд, 2-й слева). 22 февраля 2006 г.

УЧАСТНИКИ ТОРЖЕСТВЕННЫХ МЕРОПРИЯТИЙ ПО СЛУЧАЮ ДНЯ ВМФ. В.Г. ЛУКЬЯНОВ (5-й ряд, 5-й справа). 2007 г.

ГРАМОТА

НАГРАЖДАЕТСЯ

Капитан 1 ранга запаса

ЛУКЬЯНОВ
Виктор Григорьевич

За высокие заслуги в деле поддержки Военно-Морского Флота, целеустремленную военно-патриотическую работу по пропаганде славных традиций Флота России и в связи с Днем Военно-Морского Флота.

ГЛАВНОКОМАНДУЮЩИЙ
ВОЕННО-МОРСКИМ ФЛОТОМ

Адмирал флота **В. Масорин**

«29» июля 2007 г. **г. Москва**

**ТОРЖЕСТВЕННОЕ МЕРОПРИЯТИЕ В ДЕНЬ ВМФ.
В.Г. ЛУКЬЯНОВ (3-й справа). 2008 г.**

БЛАГОДАРНОСТЬ

Уважаемый
Лукьянов
Виктор Григорьевич!

Благодарю Вас
за большой вклад
в военно-патриотическое
воспитание населения
Республики Мордовия

Главный
федеральный инспектор
по Республике Мордовия **А.М.Пыков**

25 июля 2010 года

ВОЛГАТЕЛЕКОМ

ПОЧЕТНАЯ ГРАМОТА

филиала в Республике Мордовия ОАО «ВолгаТелеком»

НАГРАЖДАЕТСЯ

ЛУКЬЯНОВ
Виктор Григорьевич

специалист 1 - ой категории
службы мобилизационной подготовки,
гражданской обороны и
чрезвычайных ситуаций

за многолетний и добросовестный труд

Заместитель генерального директора
акционерного общества - директор филиала
в Республике Мордовия ОАО "ВолгаТелеком" И.А.Вольфсон

Открытое акционерное общество "ВолгаТелеком" в Республике Мордовия г.Саранск ФИНИФ г.Нижний Новгород

Саранск 2010

Медаль

«Ветеран ВМФ»

Лукьянов

Виктор

Григорьевич

награжден(а) медалью

«Ветеран ВМФ»

Секретарь Военного

(должность, Ф.И.О.

Совета ВМФ капитан 1 ранга

и подпись лица, вручившего памятную медаль)

С. Чугунов

«25» июля 2010 г.

РЕСПУБЛИКА МОРДОВИЯ

БЛАГОДАРНОСТЬ

Главы Администрации городского округа Саранск

Уважаемый

ВИКТОР ГРИГОРЬЕВИЧ ЛУКЬЯНОВ!
Благодарю Вас

за активную
военно-патриотическую работу
по воспитанию подрастающего поколения
городского округа Саранск.

Глава Администрации
городского округа Саранск **П. Н. Тултаев**

Медаль
«За заслуги. В ознаменование 1000-летия единения мордовского народа с народами Российского государства»

№ 000764

Лукьянов

(фамилия)

Виктор

(имя)

Григорьевич

(отчество)

награжден(а)
медалью
«За заслуги. В ознаменование 1000-летия единения мордовского народа с народами Российского государства»

Глава Республики Мордовия **В.Д. Волков**

Указ Главы
Республики Мордовия
от 6 ноября 2012 года

УДОСТОВЕРЕНИЕ

к членскому знаку
Общероссийской
общественной организации
ветеранов войны и военной службы

«ВЕТЕРАН
ВОЙНЫ И ВОЕННОЙ СЛУЖБЫ»

выдано

ЛУКЬЯНОВУ

ВИКТОРУ

ГРИГОРЬЕВИЧУ

Председатель Российского комитета
ветеранов войны и военной службы
Герой Советского Союза,
Генерал армии

В.Л.Говоров

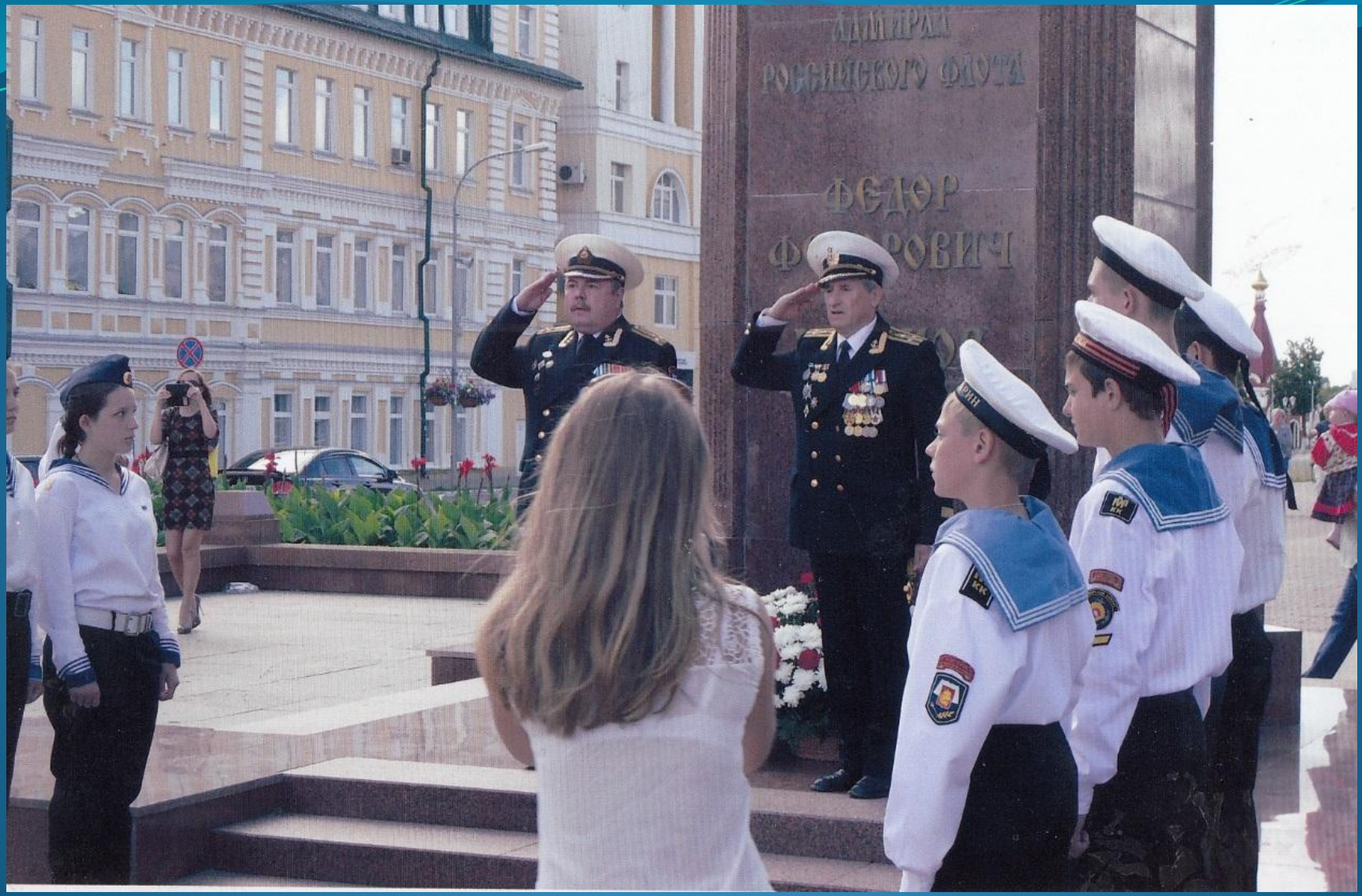

ВОЗЛОЖЕНИЕ ЦВЕТОВ
К ПАМЯТНИКУ АДМИРАЛУ Ф.Ф. УШАКОВУ В ДЕНЬ ВМФ. 2014 г.

ДЕЛЕГАЦИЯ ОТ КОНСУЛЬТАТИВНОГО СОВЕТА ВЕТЕРАНОВ ПРИ ГЛАВЕ РМ – УЧАСТНИКИ ТОРЖЕСТВЕННОГО ЗАСЕДАНИЯ ПОСВЯЩЕННОГО ЮБИЛЕЯМ ГЕРОЯ СОВЕТСКОГО СОЮЗА В.В. ЯКСАРГИНА И ГЕРОЯ СОЦИАЛИСТИЧЕСКОГО ТРУДА П.И. РАВКИНОЙ. рп. АТЯШЕВО. 2015 г.

ПОСЛЕ МЕРОПРИЯТИЯ «ЛЮДИ ДОЛГА И ЧЕСТИ», ПОСВЯЩЕННОГО 90-летию В.Ф. БАРСУКОВА. 16 февраля 2016 г.