Презентация по квалификационному экзамену ПМ 03.«Виды плетения и их использование в настоящее время».

ГБПОУ РО «РПТС» .
Преподаватель :Калюжная О.В.
Студентка :2 группа 3 курс
Орач Арина Владимировна

Что такое плетение?

- Плетение волос - это древнейшее искусство, начало которого восходит к истокам цивилизации. Считается, что прически с косами возникли в Древнем Египте и Западной Африке. Иероглифы и скульптуры, насчитывающие тысячи лет, иллюстрируют нам, какое особое внимание люди той цивилизации уделяли своим волосам .

Виды плетения.

- Французская коса – это универсальная прическа, которая подойдет как на романтическое свидание или праздничное событие, так и на деловую встречу или совещание.

Французская коса

Французская коса наоборот

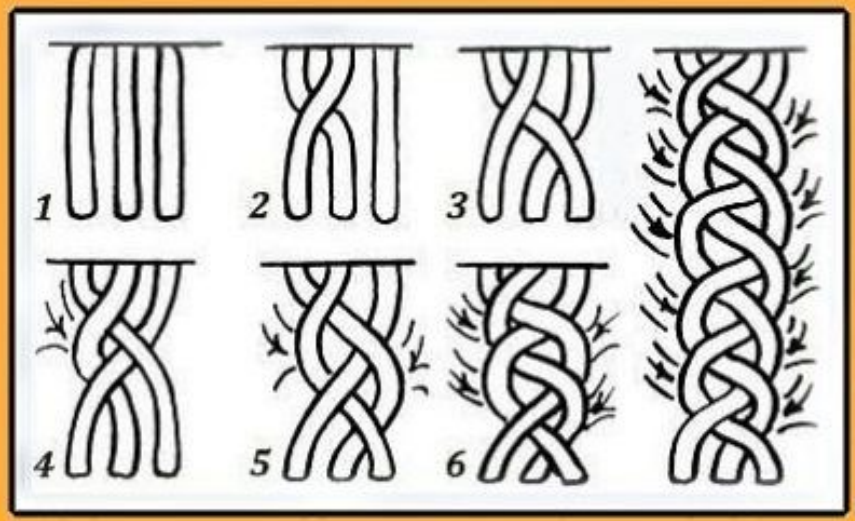

- Квадратная коса – эффектная прическа, которая не оставит вас без посторонних взглядов.

Квадратная коса

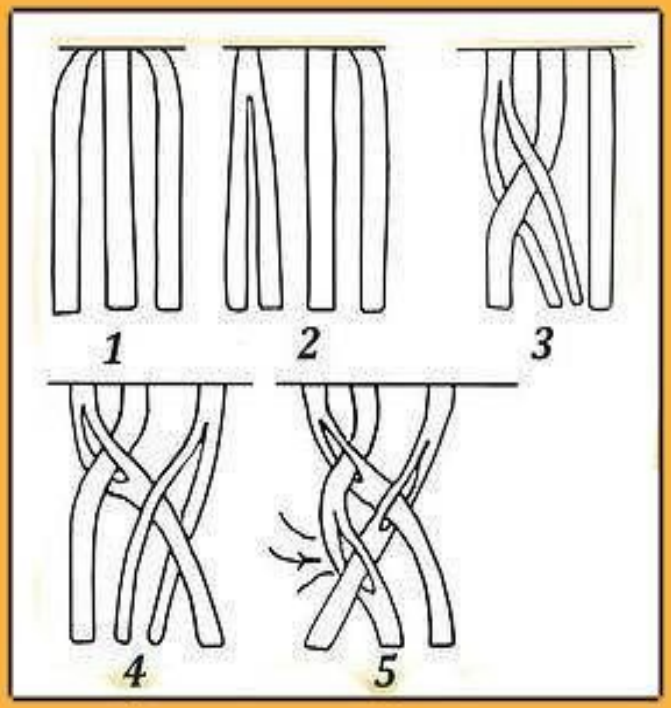

- Коса из пузырьков – оригинальная и объемная прическа косоплетения.

- Французский водопад или каскадная коса – это вид ажурного плетения, схожего по технологии с классической французской косой.

- Французская коса из пяти прядей пред ставляет собой объемную укладку.

Плетение кос в настоящее время.

Причёска с плетением всегда выглядит красиво и модно, превращая любой ваш образ в изящный и пленительный. Оригинальные прически дают возможность применить всю длину волос либо захватывать их часть с целью сотворения самых всевозможных укладок и образов в разных стилях.

Стилисты 2020 года предлагают следующие прически с плетением:

- французская коса
- рыбий хвост
- водопад укладка в греческой манере
- традиционная коса
- жгутики и другие различные варианты.

Применив их вы будете сиять на любом мероприятии, ведь простота и элегантность на сегодняшний день актуальны, как никогда.

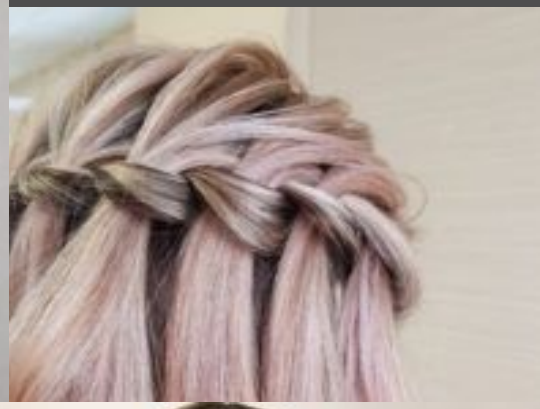

Не стоит думать, что коса не подходит к вечернему образу или выглядит слишком просто и банальн
существует великое множество раз
вносят креативность и необычность в

Всё новое – это хорошо забытое старое. И мир свадебной моды не стал исключением.

Яркий пример – свадебная прическа с косой, естественно, с нотками современности.

ранцузских кос. Сначала
те ее зажимом, чтобы она не
ия. Затем, с помощью
е волосы. Начинайте с той
ше: с самого верха отделите
плетению косы в стиле
ы только вверху. Когда
кной части головы,
обным образом вниз и
у еще раз. Конечный результат
у Z. Закрепите кончики волос
уложите челку привычным вам
риксации сбрызните прическу

- **Бохо.** Данный образ пле
длинным платьем, собо
свадебный день. Зачесы
пробор, делим на 3 объ
стороны. Плетение косы
смещаемся вниз в напр
уха, плавно поворачива
головы, выше затылка. П
закрепляем невидимка
заводим наверх по обр
несколько прядей в рай
свадебная прическа гот