

«Сущность труда и виды трудовой деятельности в здравоохранении»

Выполнила:
Студентка группы
М-02(2)-14 специальность
«Лечебное дело»
Русина Елизавета Игоревна

Признаки трудовой деятельности

Труд как вид деятельности человека, людей характеризуется 3 основными признаками.

- трудом в здравоохранении надо считать сознательно осуществляемую деятельность медицинского персонала, направленную на поддержание, сохранение и укрепление здоровья людей
- Труд - энергозатратные действия, работа мышц и ума.
Выполняя трудовые действия, врачи, средний и младший медицинский персонал расходуют дополнительную энергию, без затрат которой они не смогли бы осуществлять работу, деятельность.
- В-третьих, действия людей можно назвать трудом, если они приносят общественно признанный результат, приводят к созданию чего-то полезного, что не могло появиться само собой, без целенаправленной деятельности человека.

Несомненно, труд медицинских работников можно назвать одним из самых важных в мире. Каждый врач ежедневно спасает жизни пациентов, что естественным образом приносит пользу обществу.

«Орудия труда»

- это средства, с помощью и посредством которых человек осуществляет трудовые действия.
- К орудиям труда в медицине относят приборы, аппараты, инструменты, с помощью которых медики осуществляют трудовую деятельность, выполняют процедуры лечения.
- Например: томографы, стоматологическая бормашина, фонендоскоп



«Предметы труда»

- это средства, материалы, из которых изготавливаются вещи, то, что преобразуется в процессе труда, на что воздействует человек, выполняя трудовые операции.
- Своеобразным «предметом труда» медиков является организм человека, который врачи стремятся привести в нормальное, требуемое состояние.
- К предметам труда в медицине правомерно относить также используемые лекарственные препараты, перевязочные и другие материалы.

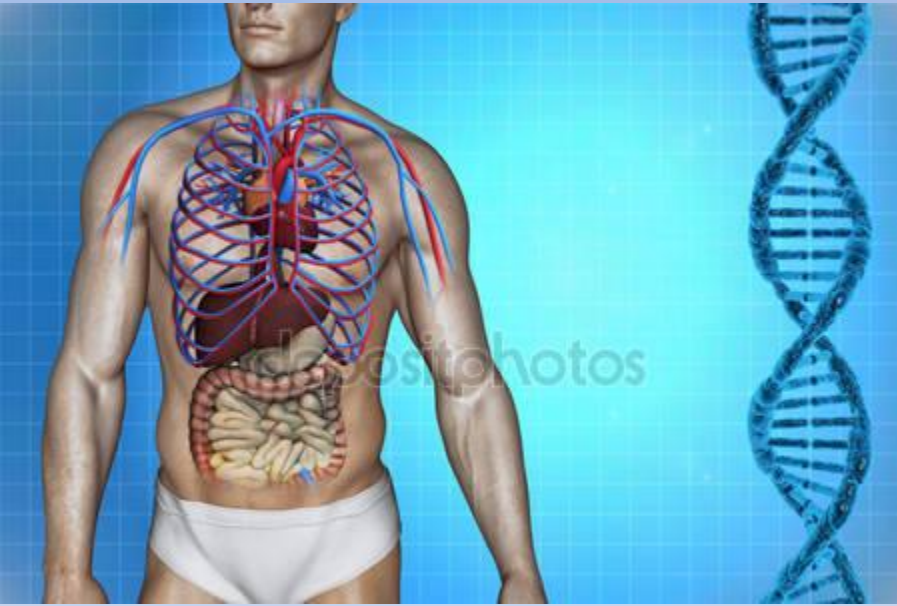

Особенности труда медицинских работников

ВЫСОКАЯ СТЕПЕНЬ ОТВЕТСТВЕННОСТИ



Нервно-эмоциональное напряжение



График работы

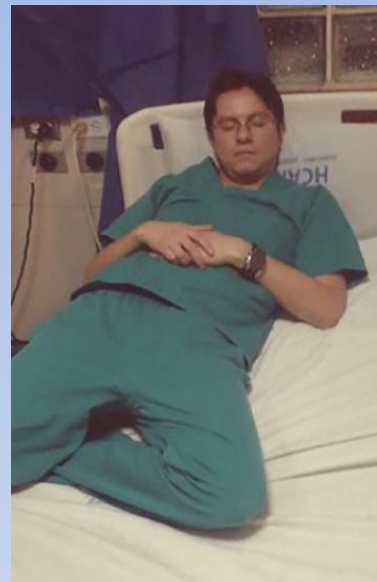

МНОГОЛЕТНЯЯ ПОДГОТОВКА И ВЫСОКАЯ КВАЛИФИКАЦИЯ



постоянное общение с людьми



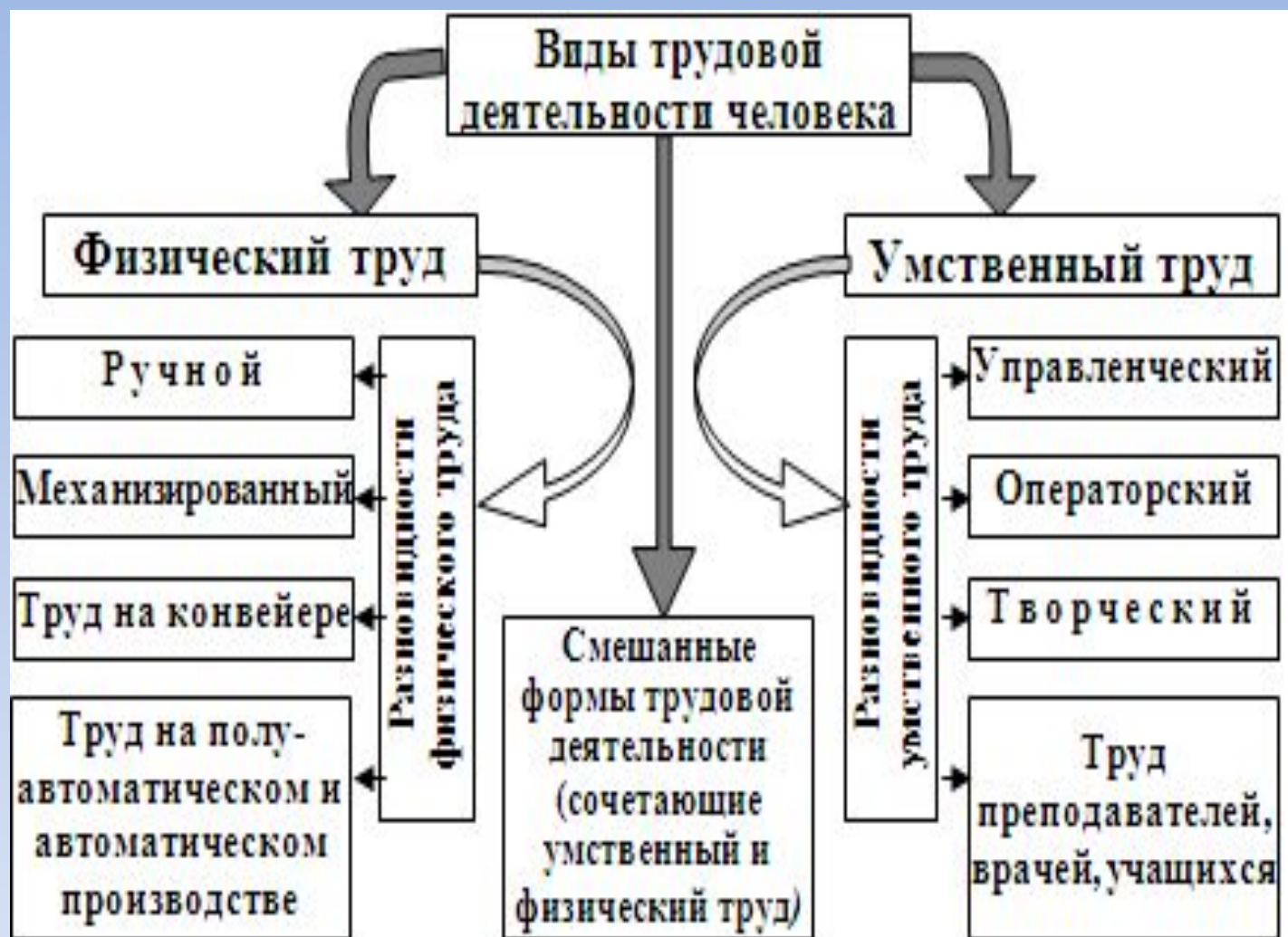

Виды деятельности.

- осмотр пациентов
- диагностика
- назначение необходимого лечения
- проведение операций, различных манипуляций

Согласно постановлению Правительства РФ от 23 ноября 2009 г. N944 к основным видам относятся:

- Оказание амбулаторно-поликлинической медицинской помощи
- Оказание стационарной и санаторно-курортной медицинской помощи
- Оказание скорой медицинской помощи

Выводы

Исходя из вышесказанного, можно сделать вывод, что:

- медицинская трудовая деятельность – это важная и неотъемлемая трудовая составляющая в обществе.
- Медицинская деятельность полноправно может считаться трудовой, так как ей присущи все признаки таковой.
- Медицинский труд имеет ряд особенностей, которые выделяют ее от многих других, и требуют от работников данной сферы повышенной ответственности и эмоциональной устойчивости.