An aerial photograph of a large, multi-island lake system. The water is a deep blue, and the islands are covered in lush green trees. The surrounding landscape consists of rolling green hills and fields, with a road visible in the foreground. The sky is bright with scattered clouds, suggesting a clear day.

**Токсикологическая служба и
токсикологическая ситуация в
Республике Беларусь.**

Оказание медицинской помощи пациентам с острыми отравлениями

- **Первый уровень** - врачи скорой медицинской помощи, общей врачебной практики, участковые врачи терапевты и педиатры
- **Второй уровень** – центральные районные больницы, городские больницы
- **Третий уровень**- областные токсикологические центры города Витебска, Гродно, Гомеля, Могилёва и Республиканский токсикологический центр

Ежегодная форма Ведомственной отчетности

- утверждается Приказами Министерства здравоохранения Республики Беларусь
- «Сведения об отравлениях лекарственными средствами, медикаментами, биологическими веществами и токсическом действии веществ, преимущественно немедицинского назначения».

Причины отравлений (2020 год)

- Наиболее частой причиной острых химических отравлений в 2020 году являются преднамеренные отравления в результате употребления алкоголя и (или) употребления наркотических веществ их аналогов, токсических или одурманивающих веществ: 7775 случаев у взрослых и 194 случая у детей – 72,4 %.
- С суицидальной целью в 2020 году 870 взрослых и 91 детского возраста- 8,7%, в 2019 году – 1007 (7,3%), в 2018 году 1 446 (8%) и 1 461 случаев в 2017 (10%), причём основным токсикантом, используемым с суицидальной целью, являются лекарственные средства.

Количество обращений пациентов с острыми отравлениями в регионах в стационары республики на 100 тыс. населения в 2017- 2020 годах

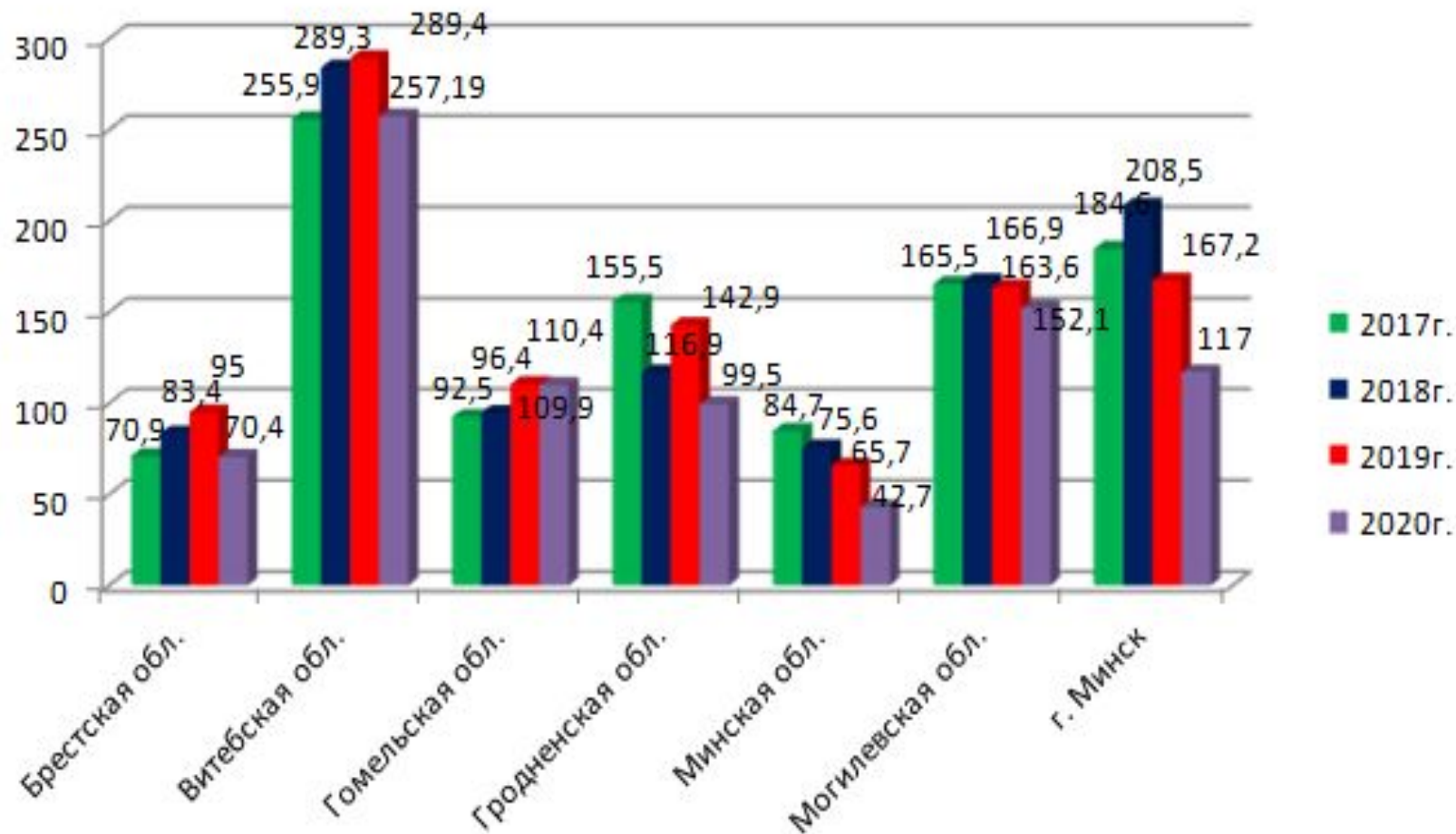

Структура острых отравлений химической этиологии в Республике Беларусь в 2020г.



Отравления спиртами, органическими растворителями, хлорированными углеводородами, алкогольные интоксикации в регионах в 2017-2020 годах (на 100 тыс. населения)

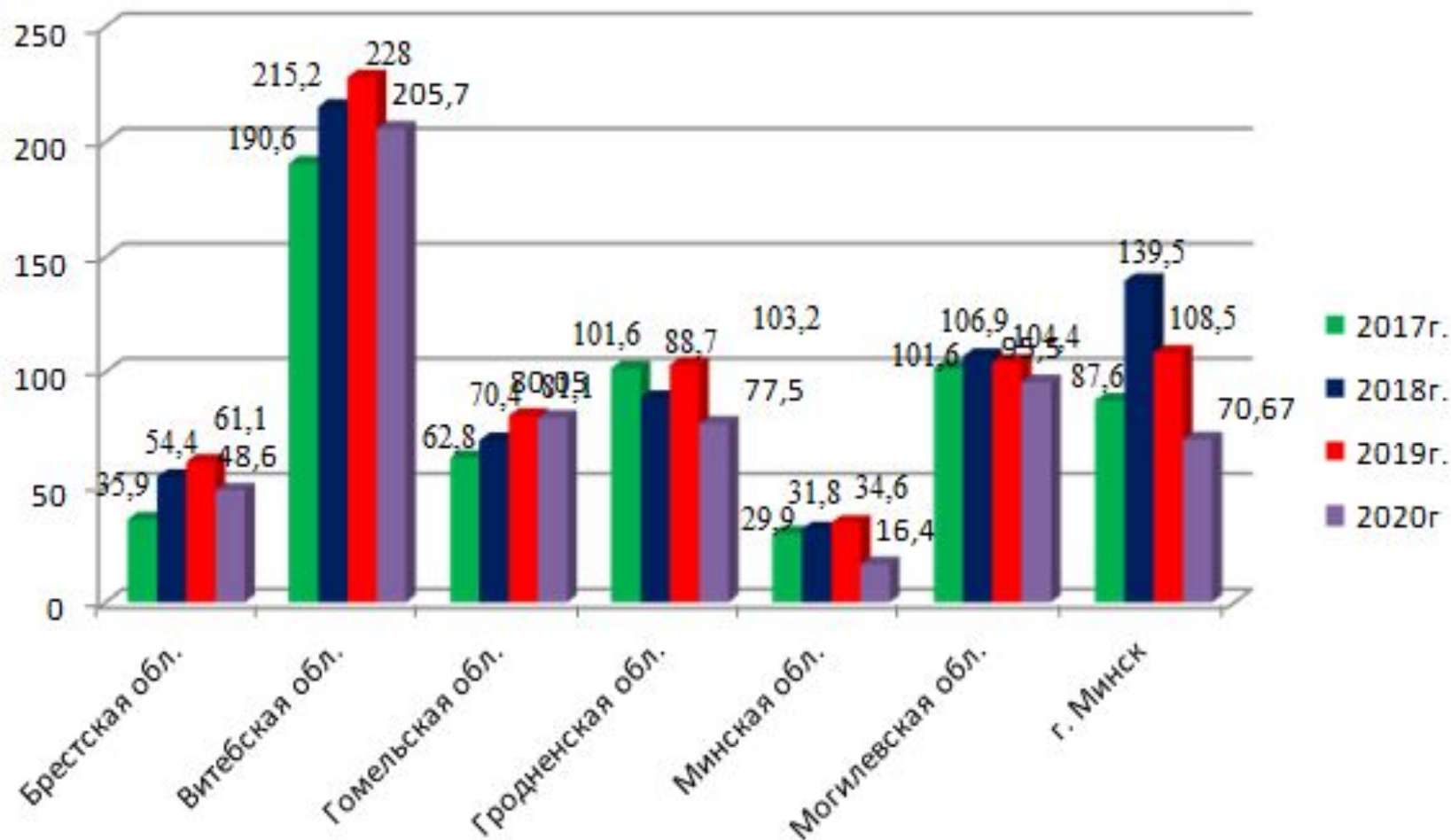

Отравления лекарственными средствами в регионах в 2017-2020 годах на 100 тыс. населения

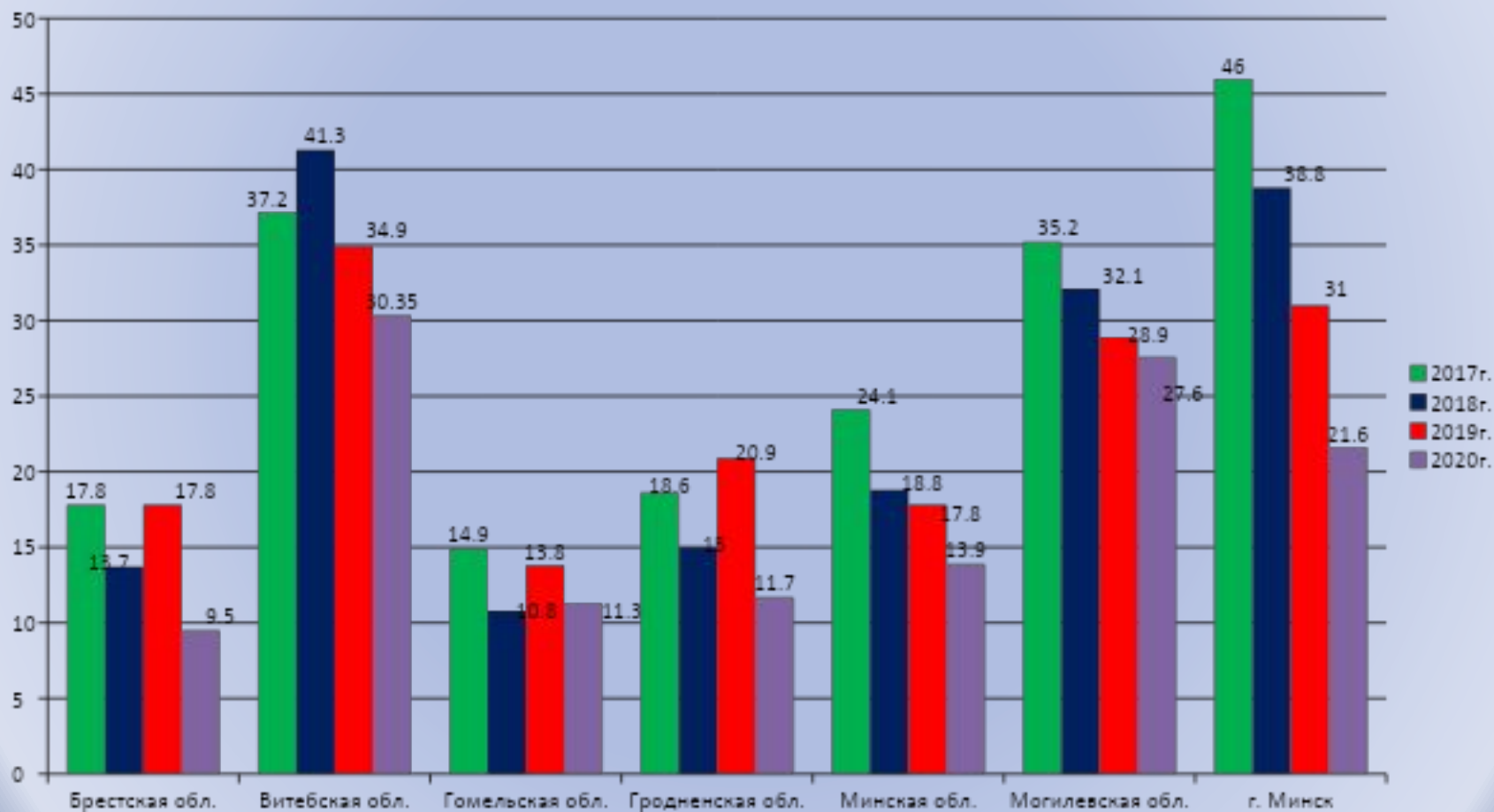

Динамика количества обращений пациентов с отравлениями наркотиками и психодислептиками в республике 2010-2020 годы.

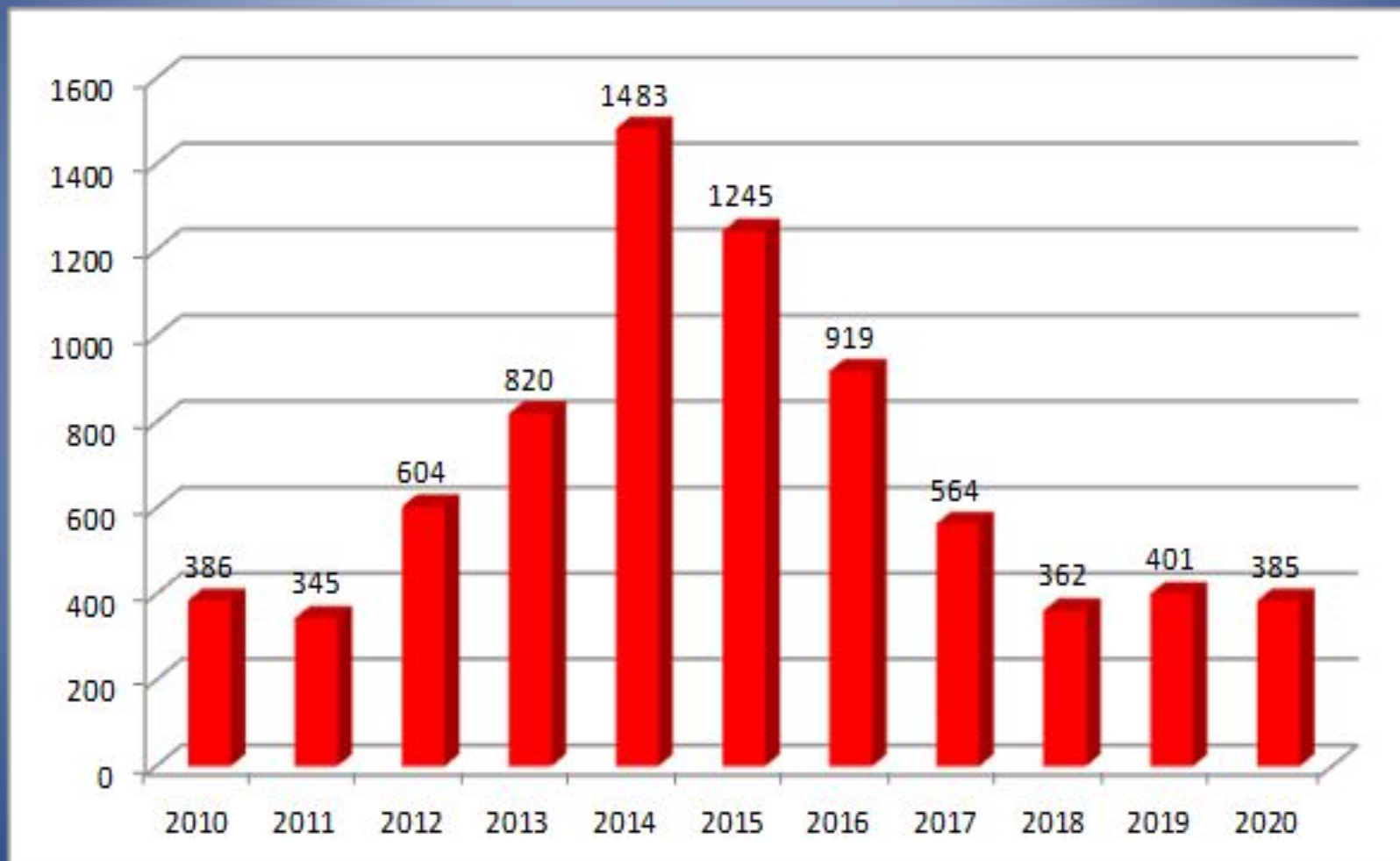

Отравления наркотиками в регионах на 100 тыс. населения в 2017-2020 годах

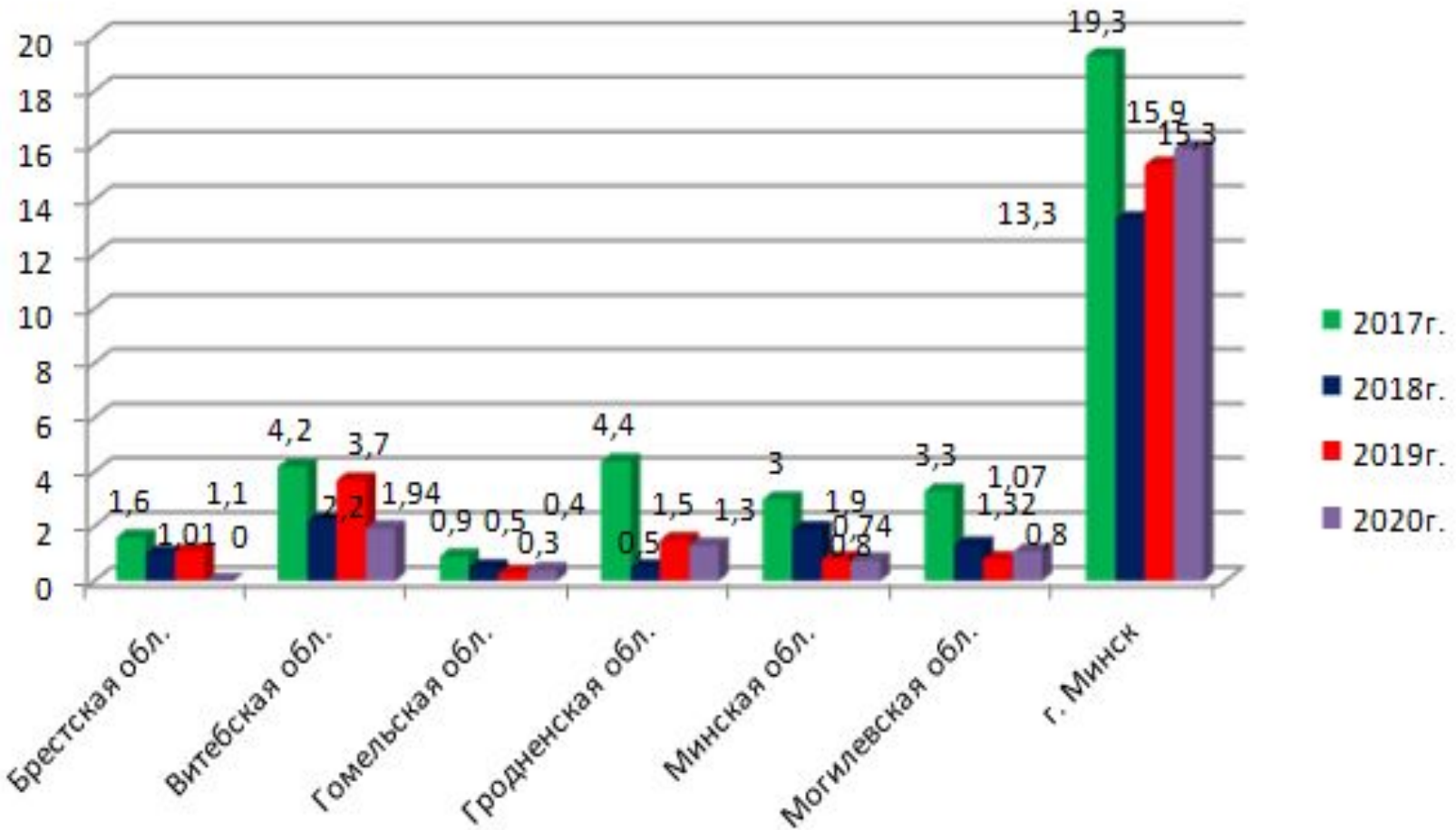

Отравления угарным газом и продуктами горения в регионах на 100 тыс. населения в 2017-2020 годах.

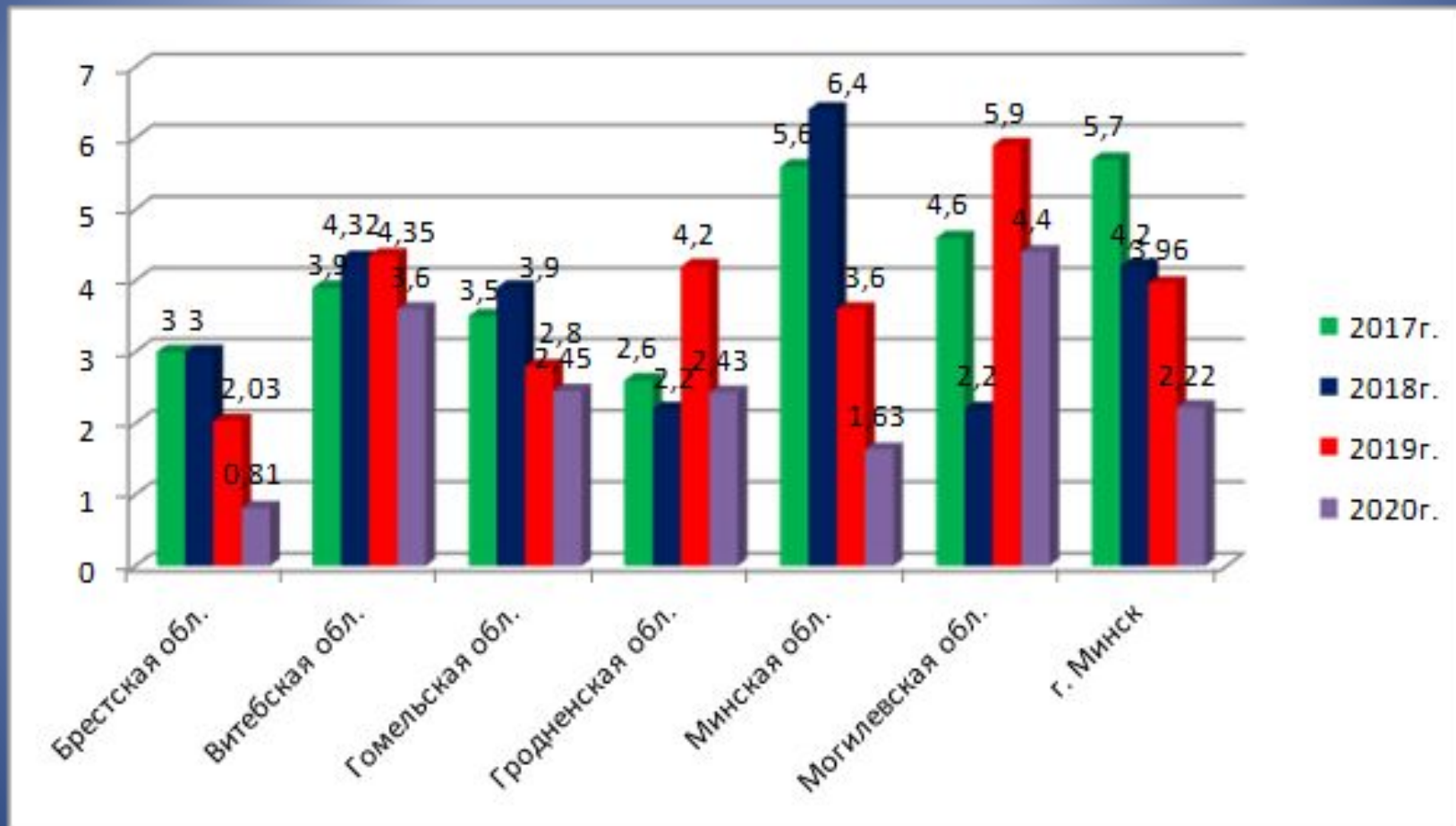

Отравления прижигающими ядами на 100 тыс. населения в 2017-2020гг.

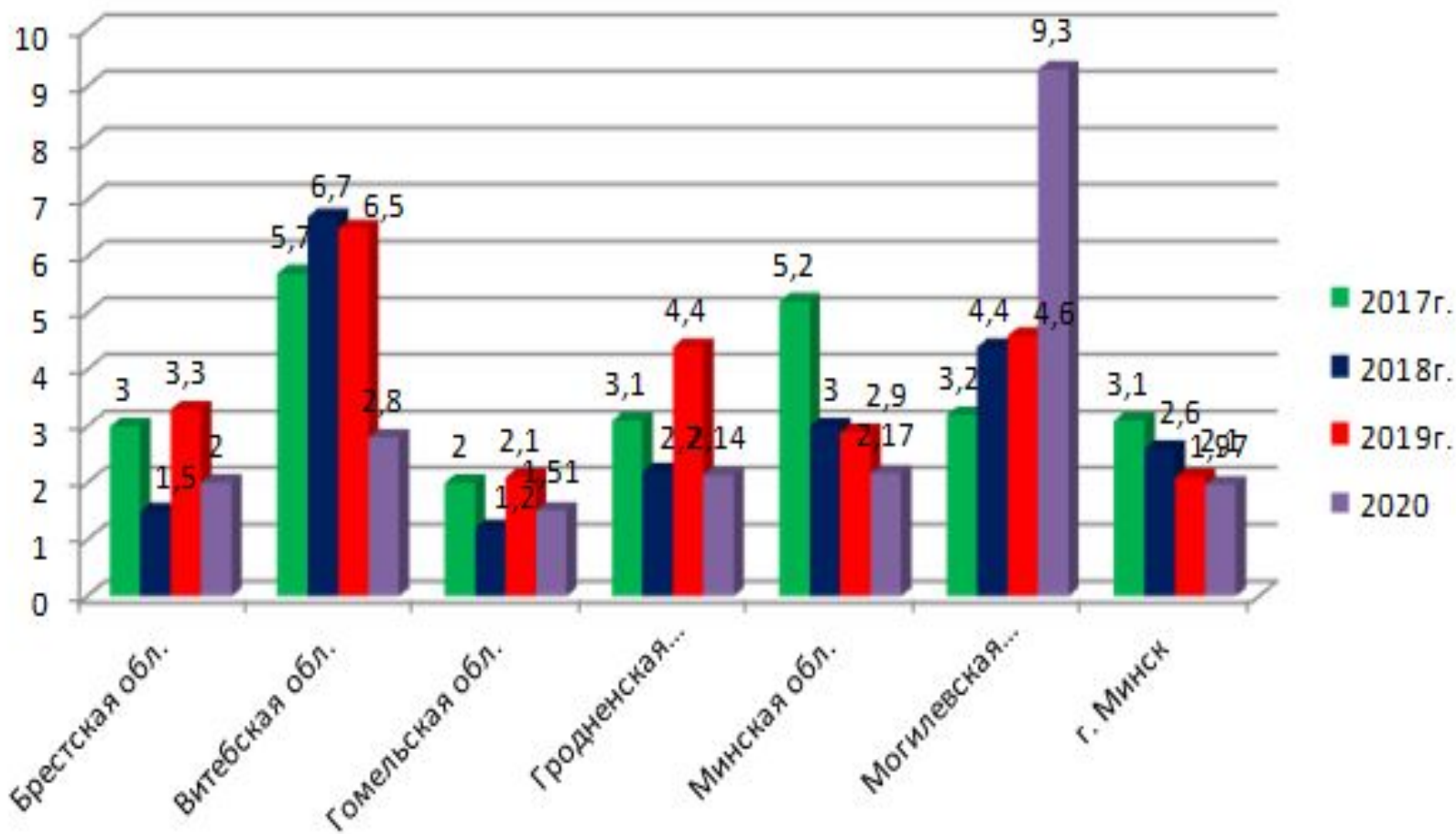

Количество смертельных исходов от отравлений химической этиологии на 100 тыс. населения в 2016- 2020 годах

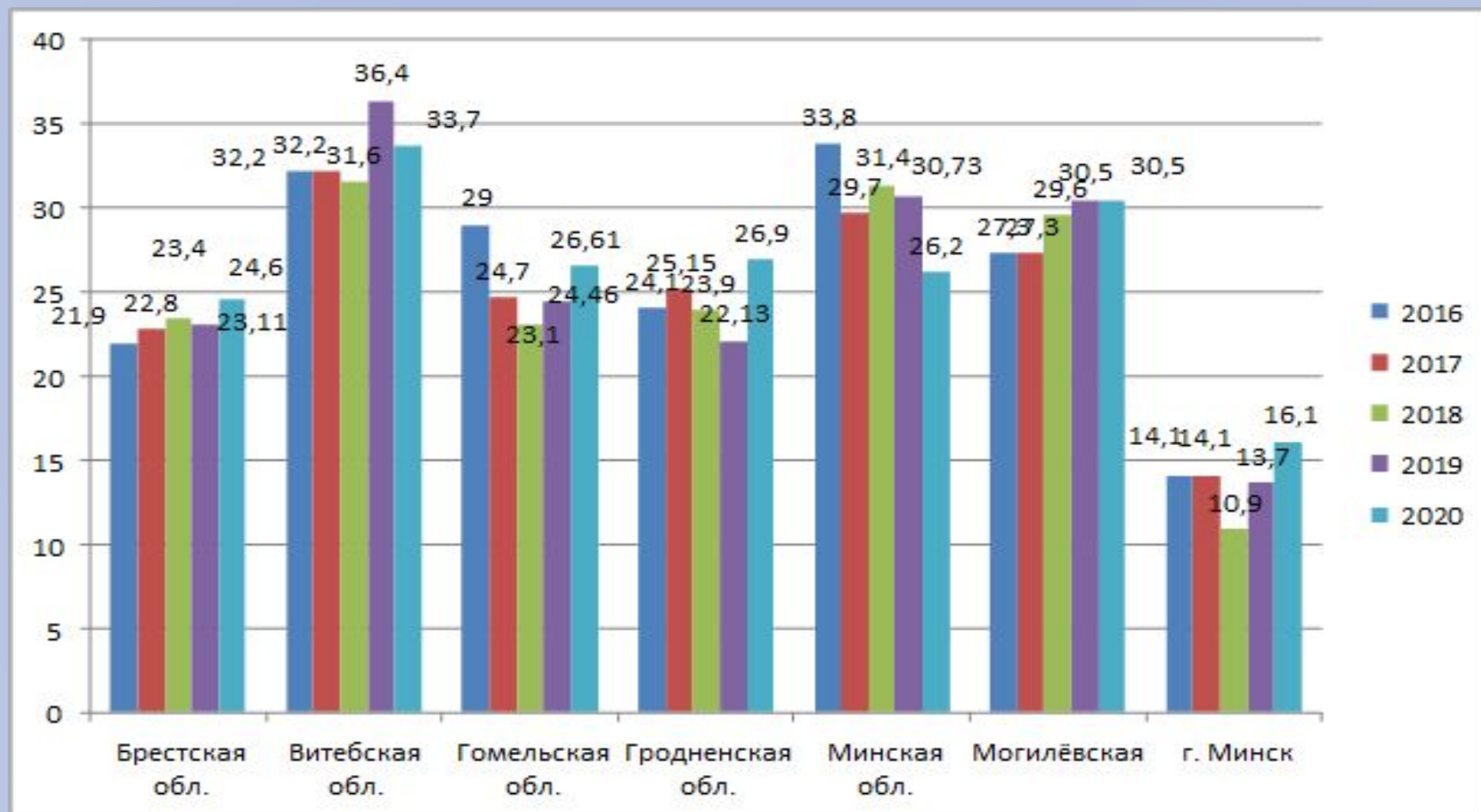

A scenic view of a turquoise lake surrounded by lush green forests. The water is a vibrant blue-green color, reflecting the surrounding trees. The forest is dense and green, with some taller trees visible in the background. The foreground is framed by the branches and leaves of trees, creating a natural frame for the lake. The overall atmosphere is peaceful and natural.

**Спасибо за
внимание!**