

**ПЕРМСКИЙ ГОСУДАРСТВЕННЫЙ
МЕДИЦИНСКИЙ УНИВЕРСИТЕТ**
имени академика Е. А. Вагнера

Шахматный клуб ПГМУ

План на осенний семестр 2022-2023 учебного года

Руководители клуба

Куратор — Байдаров Андрей

Александрович.

Кандидат технических наук, заведующий кафедрой медицинской информатики и управления в медицинских системах. Педагогический стаж более 10 лет. Возглавляет кафедру медицинской информатики и управления в медицинских системах с 2013 года. С отличием окончил Пермский государственный технический университет.

Руководители клуба

Учебная часть – Андрей и Игорь

ЧУДИНОВЫ

Чудинов И.

Чудинов А.

Достижения клуба

- 2 место на Универсиаде Вузов Пермского края по шахматам (2018 год)

Достижения клуба

- 1 Место в соревновании по шахматам в рамках VIII Фестиваля студентов медицинских и фармацевтических ВУЗов России «Физическая культура и спорт — вторая профессия врача» Приволжского федерального округа (Ижевск, 2019 год).

Достижения клуба

- 1 место на VII шахматном турнире среди медицинских работников Пермского края

Достижения клуба

- 1 Место в соревновании по шахматам в рамках VIII Фестиваля студентов медицинских и фармацевтических ВУЗов России «Физическая культура и спорт — вторая профессия врача» Приволжского федерального округа (Ижевск, 2020 год).

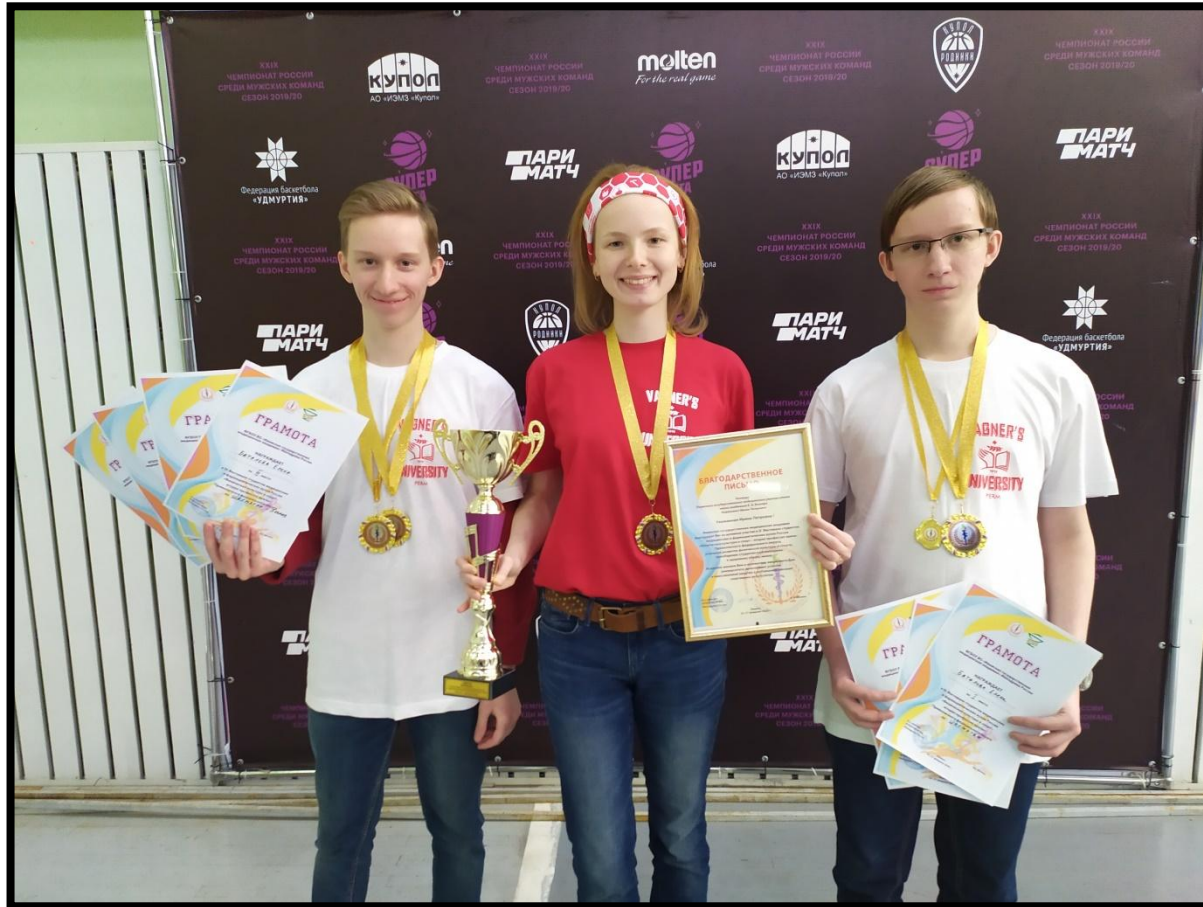

Работа шахматного клуба

- Домашнее задание (1 раз в неделю);**
- Турниры (1 раз в месяц);**
- Очные занятия (2 раза в неделю);**
- Дистанционные занятия (1 раз в неделю; начало в октябре 2022 года).**

Домашнее задание

Игры на сайте Lichess

The main content area is divided into three columns: 'Быстрый старт' (Quick Start), 'Зал ожидания' (Waiting Room), and 'Игра по переписке' (Game by chat). Under 'Быстрый старт', there is a grid of game options:

Быстрый старт	Зал ожидания	Игра по переписке
1+0 Bullet	2+1 Bullet	3+0 Blitz
3+2 Blitz	5+0 Blitz	5+3 Blitz
10+0 Rapid	10+5 Rapid	15+10 Rapid
30+0 Classical	30+20 Classical	Своя игра

The '10+5 Rapid' option is highlighted with a blue border, and the '15+10 Rapid' option is highlighted with a red border. A large, faint watermark '©' is visible across the grid.

On the right side of the page, there are three buttons: 'СОЗДАТЬ ИГРУ' (Create Game), 'СЫГРАТЬ С ДРУГОМ' (Play with a friend), and 'СЫГРАТЬ С КОМПЬЮТЕРОМ' (Play with a computer). At the bottom right, it shows '93 133 игроков' (93,133 players) and '38 411 партий' (38,411 games).

On the left side, there is a sidebar with live events and a list of streamers. The first event is 'FIDE Grand Prix 2022 Leg 2 Round 5' which is currently live. Below it are 'Ежемесячная UltraBullet Арена' (240 players, 2 hours away), 'Элитная Bullet Арена' (16 players, 2 hours away), and 'HyperBullet Swiss' (10 players, 4 minutes away).

At the bottom left, there is a text block: 'Lichess — бесплатный (именно так) шахматный сервер с открытым исходным кодом без рекламы. О Lichess...'

Домашнее задание

Задачи

Ход белых. Мат в 2 хода

Дополнительные задачи по

Ход белых. Выигрыш.
(Тактический приём — вилка)

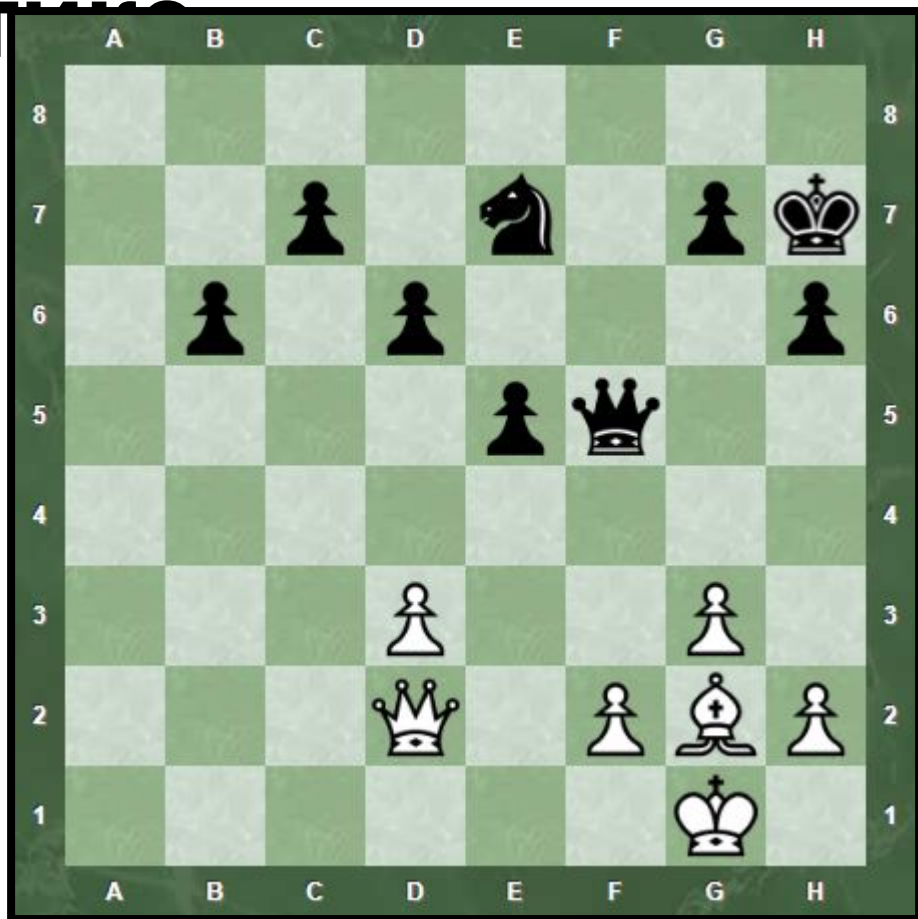

Ход белых. Выигрыш.
(Тактический приём — связка)

Турниры

Шахматный клуб ПГМУ на шахматном интернет-сайте Lichess

Турниры	Настройка	Дата	Участников
Предновогодний турнир ПГМУ	10+5 • Рапид • Рейтинговый	3 rounds swiss 2 месяца назад	3
Рапид-турнир ШК ПГМУ	15+10 • Рапид • Рейтинговый	8 rounds swiss 3 месяца назад	13

Under the "Форум" section, there is a post titled "Шахматный клуб ПГМУ forum" from "Lichess" dated "3 месяца назад". The post content reads: "Welcome to the Шахматный клуб ПГМУ forum! Only members of the team can post here, but everybody can read." At the bottom right, it says "▲ друзей онлайн".

Ссылка на шахматный клуб ПГМУ на шахматном интернет-сайте Lichess — <https://lichess.org/team/ITGzekI8>

Система баллов

- Решение домашних задач — 3 балла (6 задач в неделю; каждая задача — 0,5 балла);
- Игры на lichess — 3 балла (2 партии в неделю с контролем времени 10 + 5 или 15 + 10; каждая игра — 1,5 балла);
- Участие в турнирах — 6 баллов (как минимум + дополнительные баллы за первые 10 мест);
- Присутствие на дистанционных занятиях — 4 балла.

• Присутствие на очных занятиях — 6 баллов

Итого за семестр Вам нужно будет набрать минимум 75 баллов.

Регистрация на Lichess

1. Заходим по ссылке

<https://lichess.org/>

Быстрый старт	Зал ожидания	Игра по переписке
1+0 Bullet	2+1 Bullet	3+0 Blitz
3+2 Blitz	5+0 Blitz	5+3 Blitz
10+0 Rapid	10+5 Rapid	15+10 Rapid
30+0 Classical	30+20 Classical	Своя игра

On the right side, there are three buttons: 'СОЗДАТЬ ИГРУ', 'СЫГРАТЬ С ДРУГОМ', and 'СЫГРАТЬ С КОМПЬЮТЕРОМ'. At the bottom right, it shows '114 149 игроков' and '45 096 партий'. On the left side, there are several featured events and a description of Lichess as a free chess server.

2. Нажимаем на кнопку «Войти» в правом верхнем углу (на предыдущем слайде указана **красным** цветом).

lichess.org

ИГРА ЗАДАЧИ ОБУЧЕНИЕ ПРОСМОТР СООБЩЕСТВО ИНСТРУМЕНТЫ

Войти

Логин или электронная почта

Пароль

ВОЙТИ

[Регистрация](#) [Сброс пароля](#) [Log in by email](#)

3. Нажимаем на кнопку «Регистрация» (на картинке указана **красным** цветом).

4. Вводим своё имя пользователя, пароль и электронную

lichess.org/signup

Сервисы Mail.Ru Поиск в Интернете Новая вкладка Яндекс Государственная и... памятник клавиату... Яндекс Одноклассники Другие закладки

lichess.org ИГРА ЗАДАЧИ ОБУЧЕНИЕ ПРОСМОТР СООБЩЕСТВО ИНСТРУМЕНТЫ

ВОЙТИ

Регистрация

Имя пользователя

Пароль

Надёжность пароля

Электронная почта

We will only use it for password reset.

i Создание учётных записей для ботов запрещено. Пожалуйста, во время игры не используйте шахматные движки, базы данных или подсказки других игроков. Также учтите, что создание нескольких аккаунтов не приветствуется.

Конфиденциальность - условия использования

5. Отмечаем все условия, указанные при регистрации (отмечены **зелёным** цветом) и жмём кнопку «Регистрация».

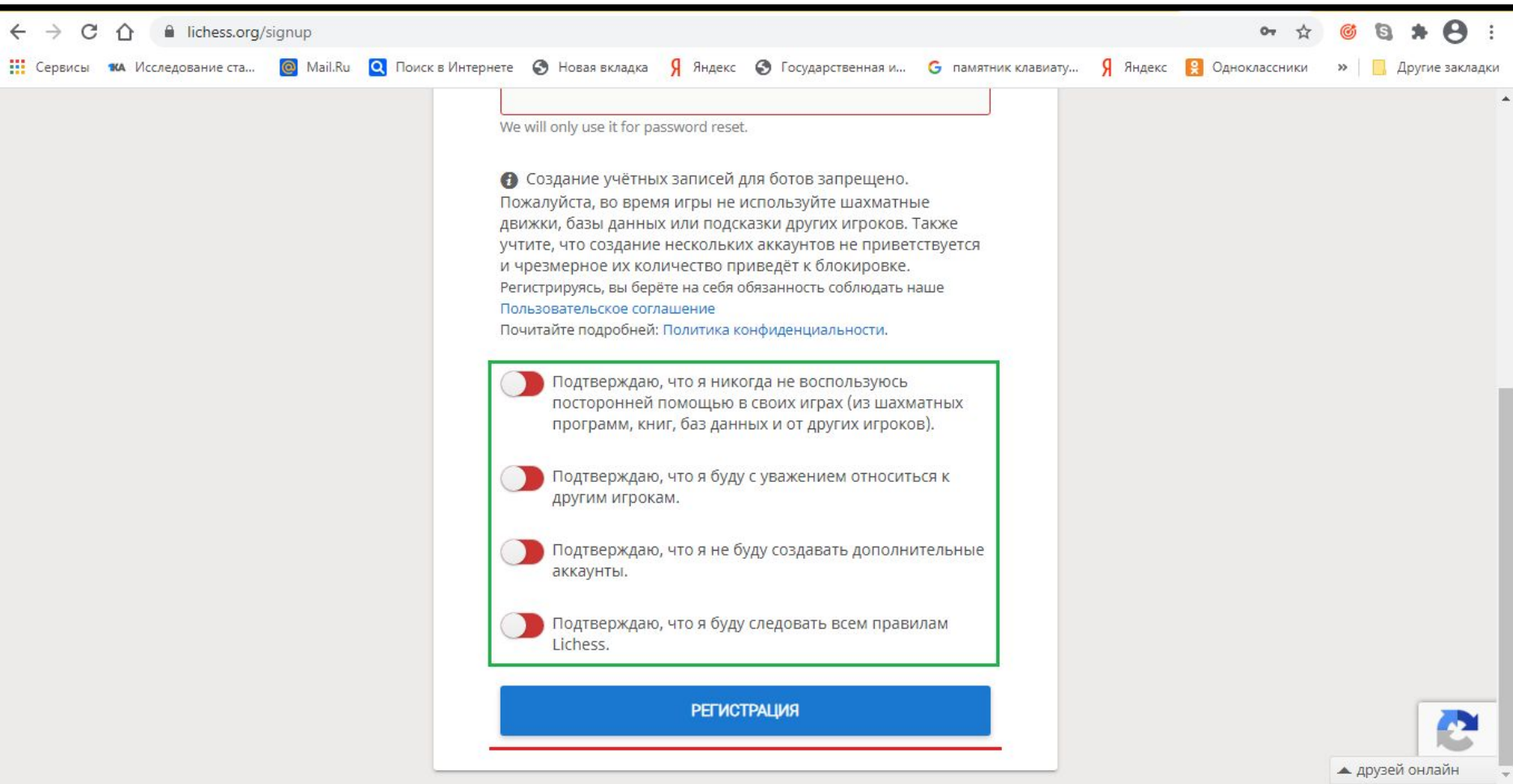

- Подтверждаю, что я никогда не воспользуюсь посторонней помощью в своих играх (из шахматных программ, книг, баз данных и от других игроков).
- Подтверждаю, что я буду с уважением относиться к другим игрокам.
- Подтверждаю, что я не буду создавать дополнительные аккаунты.
- Подтверждаю, что я буду следовать всем правилам Lichess.

Below the green box is a large blue button with the text "РЕГИСТРАЦИЯ". At the bottom right of the page, there is a small icon of a refresh button and a status indicator that says "друзей онлайн".

6. На вашу электронную почту придёт ссылка для активации учётной записи Lichess. Нажимаем на неё.

 lichess.org Сегодня, 20:02
Кому: вам

Нажмите на ссылку, чтоб активировать учётную запись Lichess:

<https://lichess.org/signup/confirm/ZGpka2prdmx2bHZ8ZTRjMmY3fDc2ZWJmZGZhYjQ2YzI5>

(Ссылка в письме не работает? Попробуйте скопировать её и вставить в адресную строку браузера!)

Это служебное письмо, связанное с вашим использованием lichess.org. Если вы не регистрировались на Lichess, просто проигнорируйте это сообщение.

7. Появляется ваша личная страница на Lichess. Вам и нам важно, чтобы Вы здесь играли в шахматы с различными соперниками и решали тактические задачи. Для того чтобы начать играть с различными соперниками, нужно кликнуть на значок «Игра» в верхнем левом углу (отмечен **зелёным** цветом). Для того чтобы начать решать тактические позиции, Вам необходимо кликнуть на значок «Задачи» (отмечен **фиолетовым** цветом).

8. Также Вы можете перейти на «Обучение» (отмечено **синим** цветом). «Обучение» даёт возможность самостоятельно изучить основы шахмат и попрактиковаться

В РАЗЛИЧНЫХ ПОЗИЦИЯХ

lichess.org/@/djdkjklvvlv

Сервисы Mail.Ru Поиск в Интернете Новая вкладка Яндекс Государственная и... памятник клавиату... Яндекс Одноклассники Другие закладки

lichess.org ИГРА ЗАДАЧИ **ОБУЧЕНИЕ** ПРОСМОТР СООБЩЕСТВО ИНСТРУМЕНТЫ

BULLET ? 0 игр
BLITZ ? 0 игр
РАПИД ? 0 игр
КЛАССИКА ? 0 игр
ИГРА ПО ПЕРЕПИСКЕ ? 0 игр
ЗАДАЧИ ? 0 задач
PUZZLE STORM 0

Ваше имя пользователя

Подписчиков Турнирных Очков Студий Сообщений На Форуме

Welcome to lichess.org!

This is your profile page.
Would you like to [improve it?](#)

Will a child use this account? You might want to enable [Kid mode](#).

What now? Here are a few suggestions:

- [Learn chess rules](#)
- [Improve with chess tactics puzzles](#)
- [Play the artificial intelligence](#)
- [Play opponents from around the world](#)
- [Follow your friends on Lichess](#)
- [Play in tournaments](#)
- [Learn from studies and videos](#)
- [Configure Lichess to your liking](#)
- [Explore the site and have fun :\)](#)

Дата регистрации 26 февр. 2021 г.
Был онлайн 10 минут назад
[Профиль заполнен на 0%](#)
[Предпочитаемые соперники](#)
Проведённое за игрой время: 0 минут

Шахматы. Введение (занятие №1) - Microsoft PowerPoint (Сбой активации продукта)

0 Игр

▲ друзей онлайн

9. Нажав на кнопку «Игра» переходим в окно, указанное ниже. Здесь мы можем выбрать любой формат игры в шахматы по времени. Оптимальным, на мой взгляд, для Вас будет контроль времени 10 + 5 (10 минут на шахматную партию + 5 секунд добавления после каждого сделанного Вами хода; отмечен на картинке **синим** цветом) или 15+10 (15 минут на шахматную партию + 10 секунд добавления после каждого сделанного Вами хода; отмечен на картинке **красным** цветом). Также Вы можете сыграть с компьютером различного уровня сложности (отмечено на картинке **оранжевым** цветом) или создать свою игру по вкусу по различным видам шахмат

(отмечен на картинке **зеленым** цветом)

Быстрый старт	Зал ожидания	Игра по переписке
1+0 Bullet	2+1 Bullet	3+0 Blitz
3+2 Blitz	5+0 Blitz	5+3 Blitz
10+0 Rapid	10+5 Rapid	15+10 Rapid
30+0 Classical	30+20 Classical	Своя игра

On the right side of the interface, there are three buttons:

- СОЗДАТЬ ИГРУ (highlighted with a green border)
- СЫГРАТЬ С ДРУГОМ
- СЫГРАТЬ С КОМПЬЮТЕРОМ (highlighted with an orange border)

At the bottom right, the statistics show: 93 133 игроков and 38 411 партий.

10. Нажав на кнопку «Задачи» нас перенесёт вот в это окно, указанное ниже. Чёрным цветом на картинке указан Ваш первоначальный рейтинг в решении задач. Наиболее оптимальным, по моему мнению, рейтингом в решении задач будет рейтинг в 2200 пунктов, который необходимо набирать постепенно. Если Вы решаете позицию правильно, то Ваш рейтинг будет расти, если нет, то он будет

Также здесь стоит обратить внимание на «Темы задач», отмеченные на картинке **красным** цветом. Они помогут Вам выбрать любую конкретную тему, по которой Вы можете решать тактические задачи.

В каждой теме можно менять уровень сложности (отмечен на картинке **зелёным** цветом).

Есть раздел «Puzzle Storm» (отмечен на картинке **фиолетовым** цветом).

12. В «Обучении» есть разделы «Основы шахмат» (на картинке отмечен чёрным цветом) и «Практика» (на картинке отмечен **красным** цветом).

Желательно пройти все темы этих разделов, чтобы освоить азы шахмат.

Регистрация на шахматном сайте Lichess необходима, чтобы проверять Вашу активность. Минимум за одну неделю Вы должны:

1. Сыграть 2 партии с контролем времени 10 + 5 (10 минут на шахматную партию + 5 секунд добавления после каждого сделанного Вами хода) или 15+10 (15 минут на шахматную партию + 10 секунд добавления после каждого сделанного Вами хода);
2. Решить 6 позиций на мат, которые будут выданы Вам в качестве домашнего задания

задания

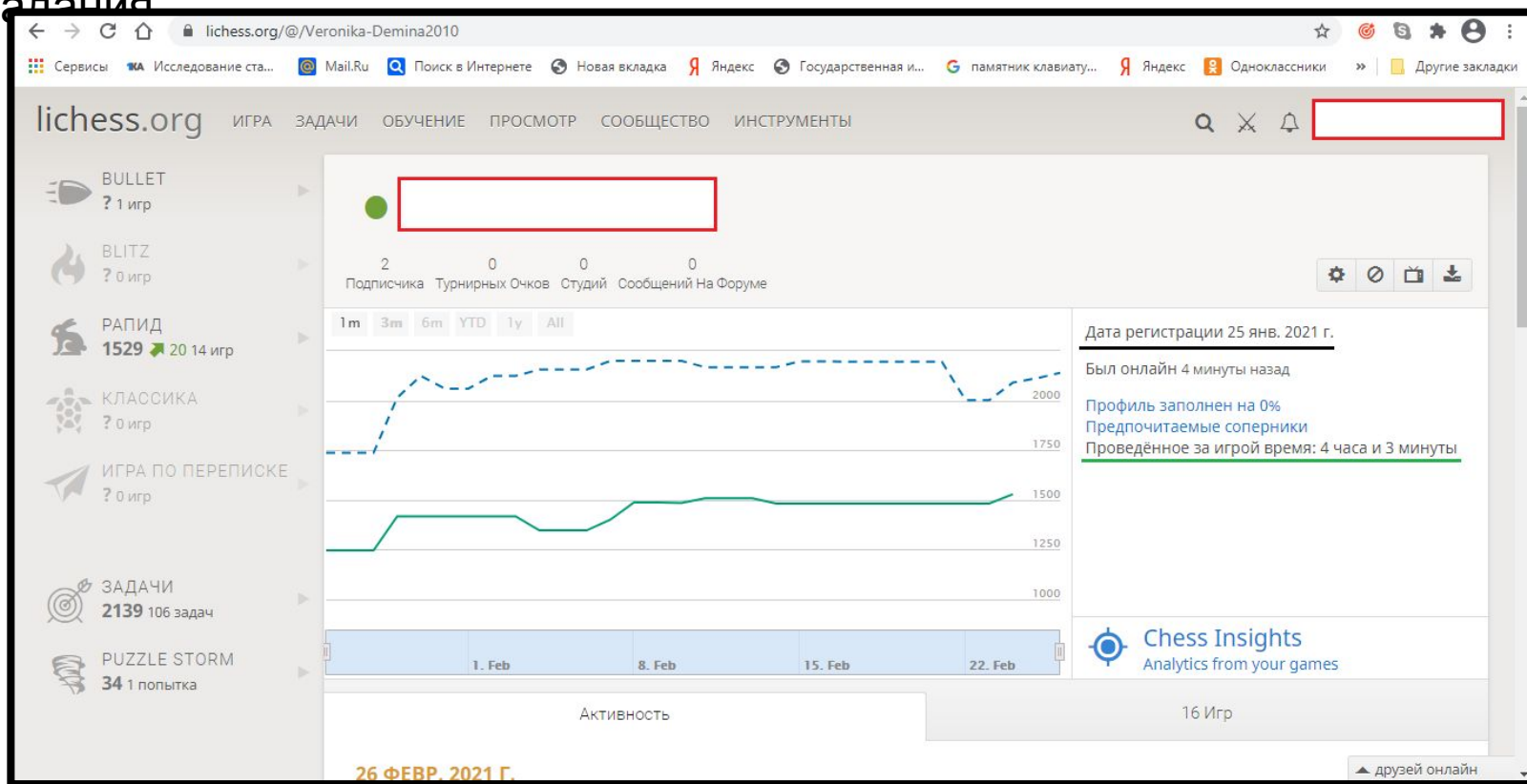

Желаем удачи!!!