MOM'S

игры разума

IMOM'S
игры разума

РОЗЫГРЫШ

- ПОДПИШИСЬ НА 3-Х ГЕНЕРАЛЬНЫХ СПОНСОРОВ ИГРЫ:
  @IANAFOTOGRAF @DEDUSHKINA_PASEKA_26 @MEDCENTR_MAMAARM
  И НА РЕСТОРАН @ASTORIYAARMAVIR
- С 1-ГО ПО КОНЕЦ 3-ГО РАУНДА ВЫКЛАДЫВАЙ **ПОСТ** (ВНИМАНИЕ! ИМЕННО **ПОСТ**!)
  В INSTAGRAM ФОТОГРАФИИ С ИГРЫ IMOMS **06.12.2022** И НАПИШИ ПОД ФОТО:

  Я НА ИГРЕ @IMOMS.ARMAVIR
  В РЕСТОРАНЕ @ASTORIYAARMAVIR
  СОВМЕСТНО С ГЕНЕРАЛЬНЫМИ СПОНСОРАМИ
  @IANAFOTOGRAF @DEDUSHKINA_PASEKA_26 @MEDCENTR_MAMAARM
- ПОСТАВЬ ХЭШТЕГ **#АЙМАМСАРМАВИР_LOVE**

ЧЕМ БОЛЬШЕ ФОТО ТЕМ БОЛЬШЕ ШАНСОВ
В КОНЦЕ 3-ГО РАУНДА МЫ ПОДВЕДЕМ ИТОГИ И РАЗЫГРАЕМ ПОДАРКИ ОТ СПОНСОРОВ

IMOM'S

игры разума

Разминка

IMOM'S
игры разума

РАЗМИНКА

Соедините половинки влюблённых пар!

IMOM'S

игры разума

1

РАУНД

1

IMOM'S
игры разума

2

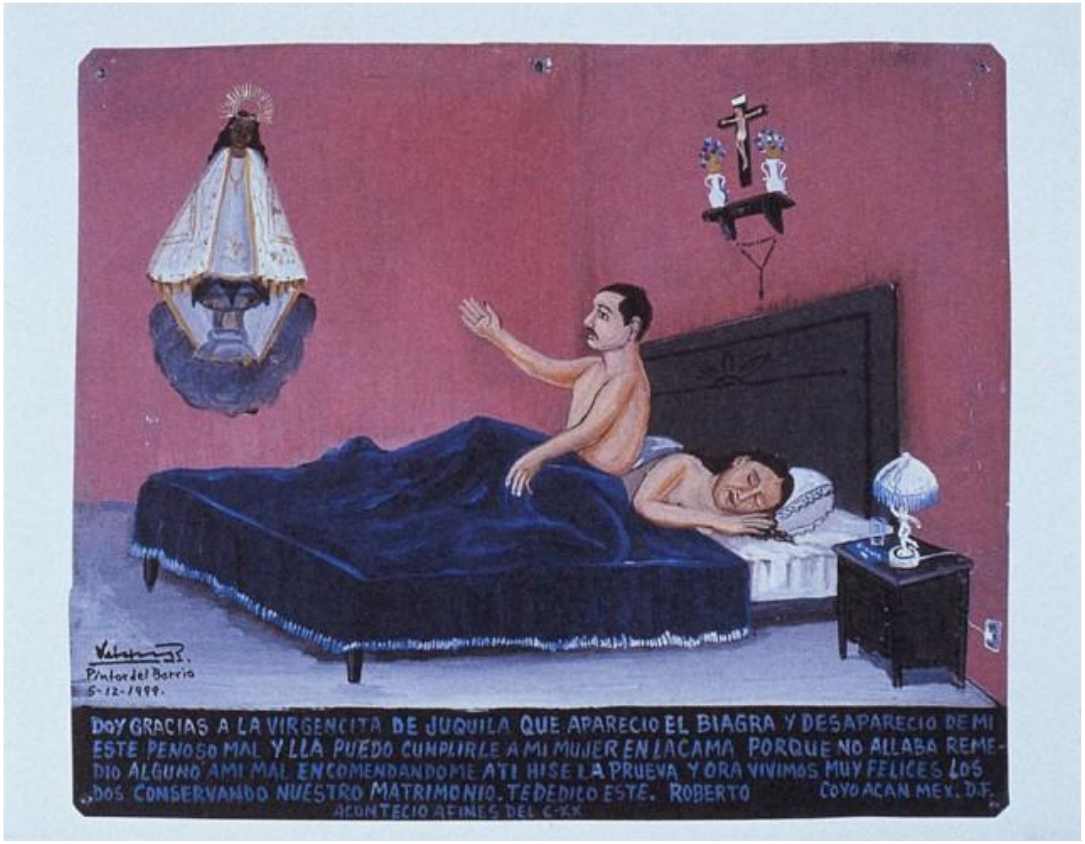
Pintor del Barrio
5-12-1999.
DOY GRACIAS A LA VIRGENCITA DE JUQUILA QUE APARECIO EL BIAGRA Y DESAPARECIO DE MI ESTE PENOSO MAL Y LLA PUEDO CUMPLIRLE A MI MUJER EN LA CAMA PORQUE NO ALLABA REMEDIO ALGUNO AMI MAL ENCOMENDANDOME ATI HISE LA PRUEVA Y ORA VIVIMOS MUY FELICES LOS DOS CONSERVANDO NUESTRO MATRIMONIO. TE DEDICO ESTE. ROBERTO
COYOACAN MEX. D.F.
ACONTECIO AFINES DEL C-XX

Gracias virgencita de Guadalupe
que mi esposo ya no me pega tanto te
lo pedi y tu me lo concediste y ora nos queremos tanto
que somos muy Felis Yaqui y elo bengo agradecer a Maria
Telma Mexico Mayo 10 1976.

3

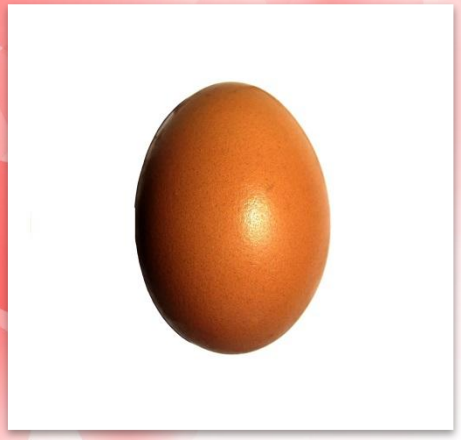

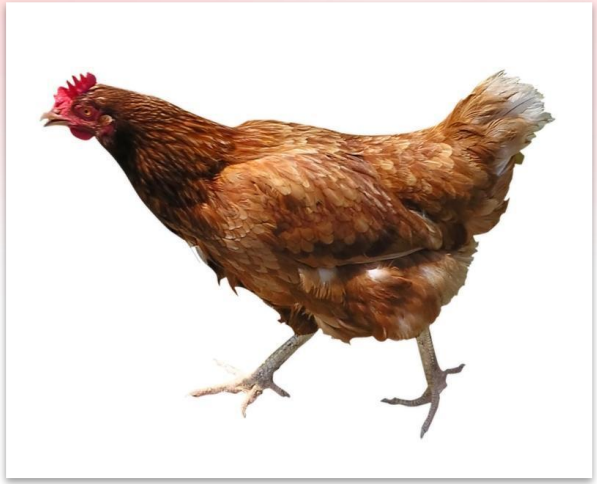

IMOM'S
игры разума

4

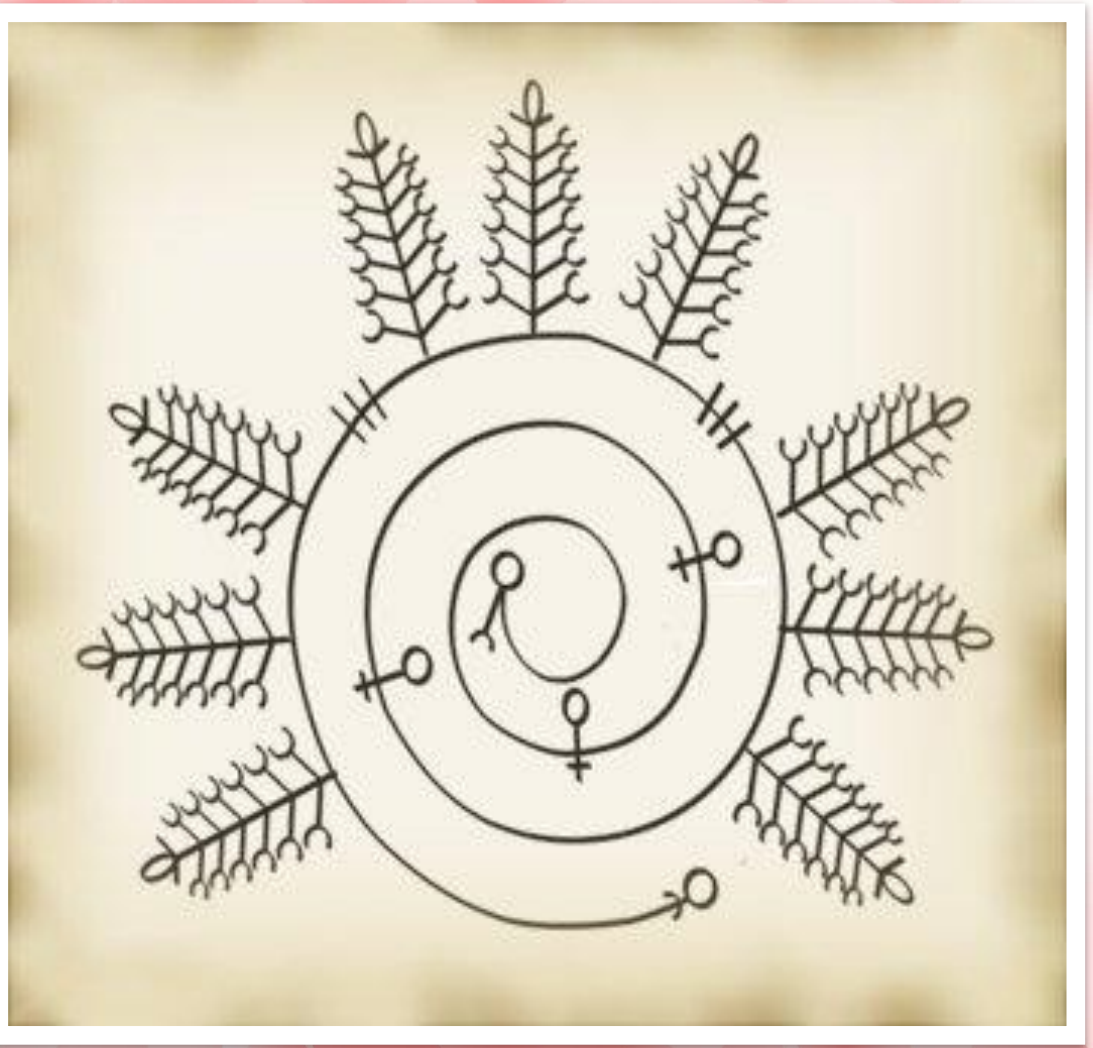

IMOM'S
игры разума

5

IMOM'S
игры разума

6

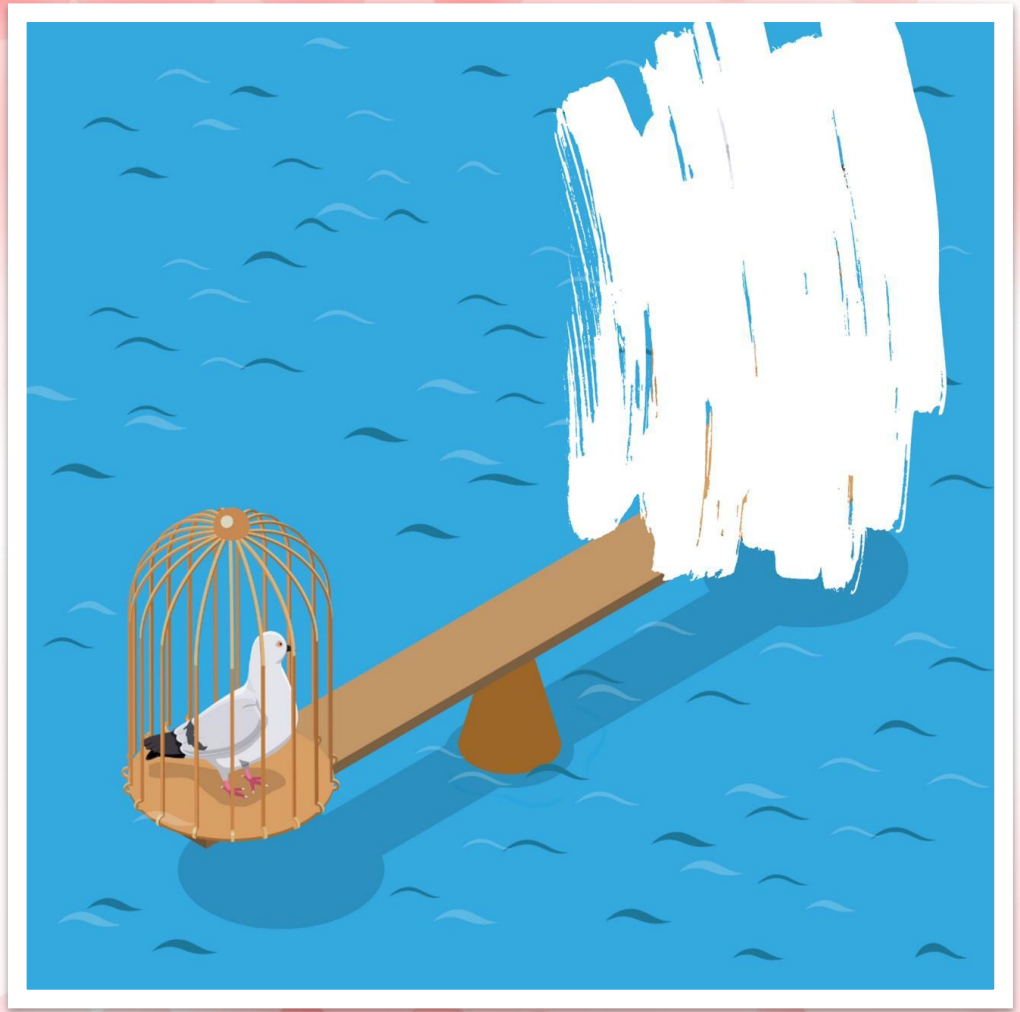

IMOM'S
игры разума

7

IMOM'S
игры разума

8

MOM'S
игры разума

9

$$S = \frac{1}{2}ah$$

IMOM'S
игры разума

10

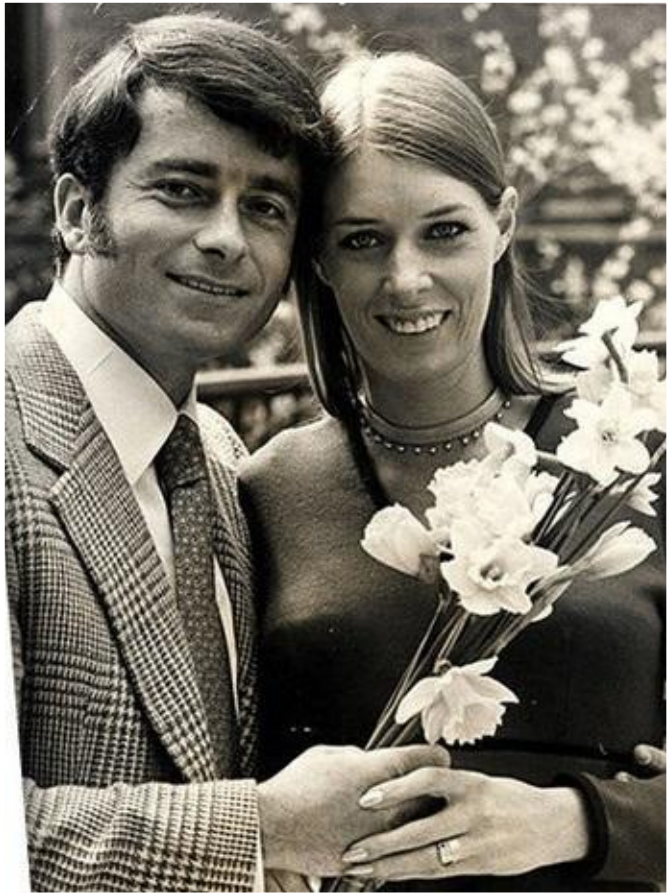

IMOM'S
игры разума

IMOM'S
игры разума

Правильн
ые ответы

1

IMOM'S
игры разума

2

IMOM'S
игры разума

3

IMOM'S
игры разума

4

IMOM'S
игры разума

5

IMOM'S
игры разума

6

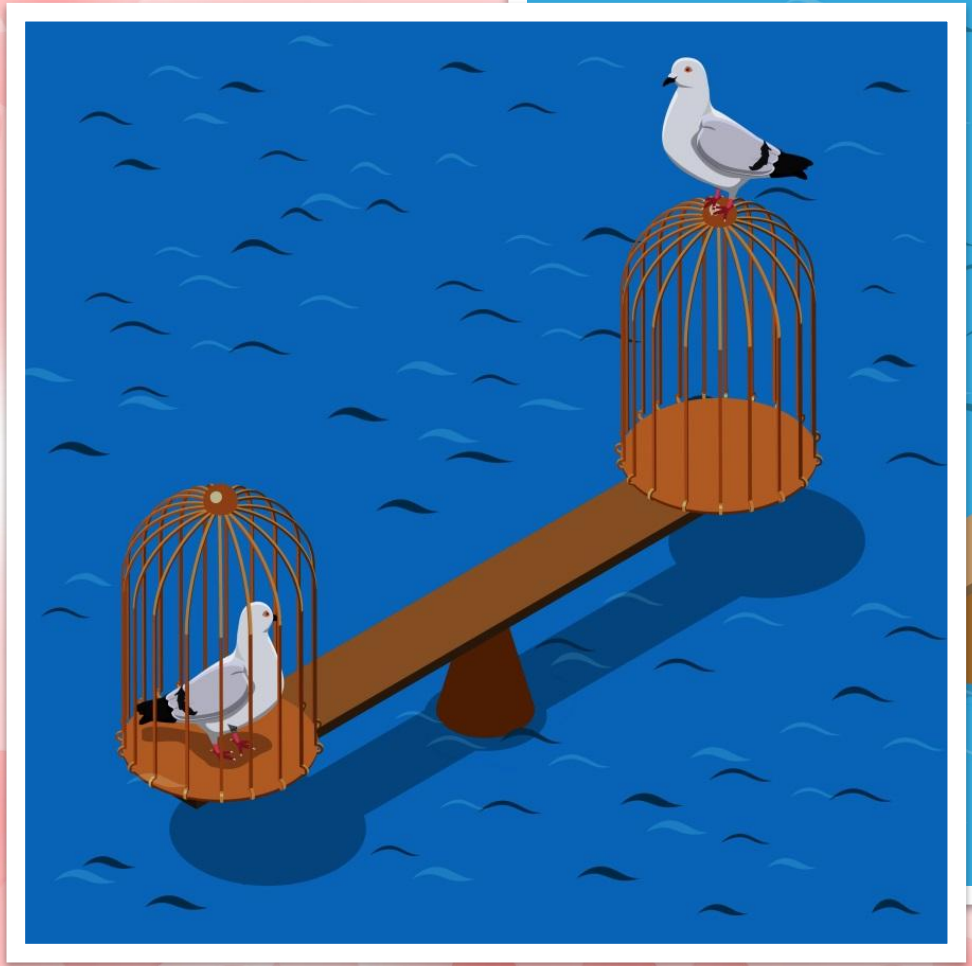

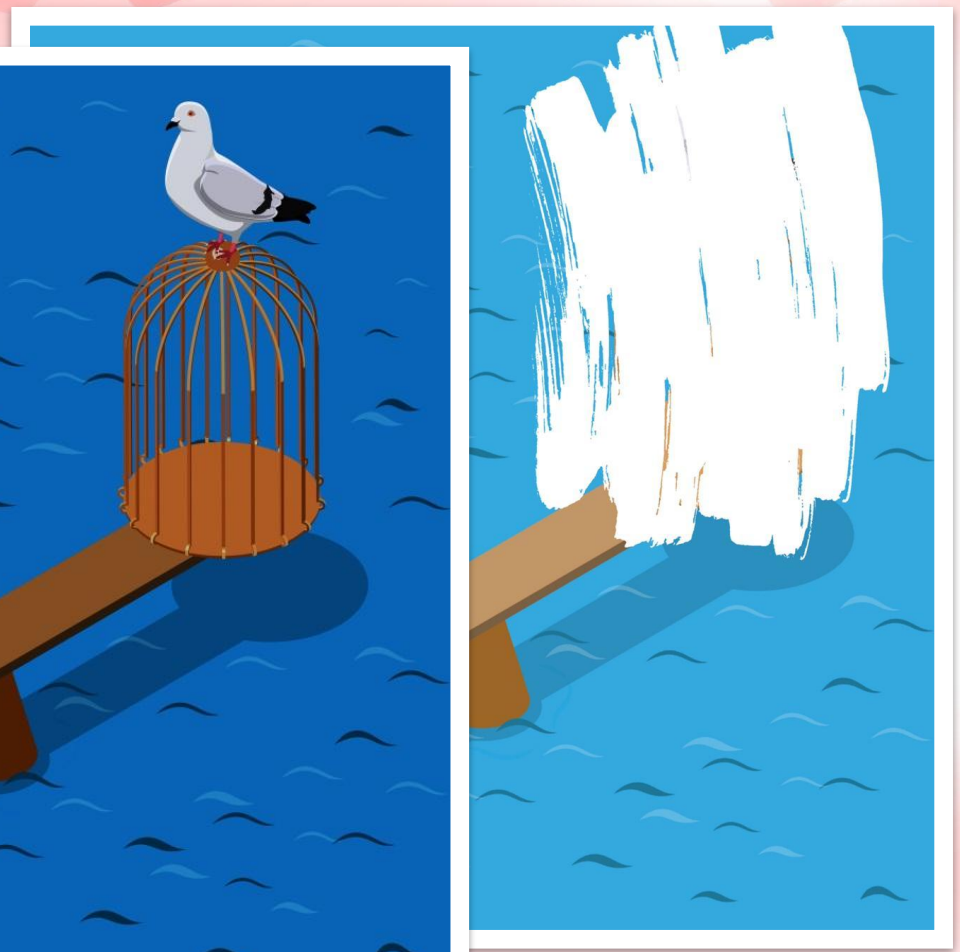

IMOM'S
игры разума

7

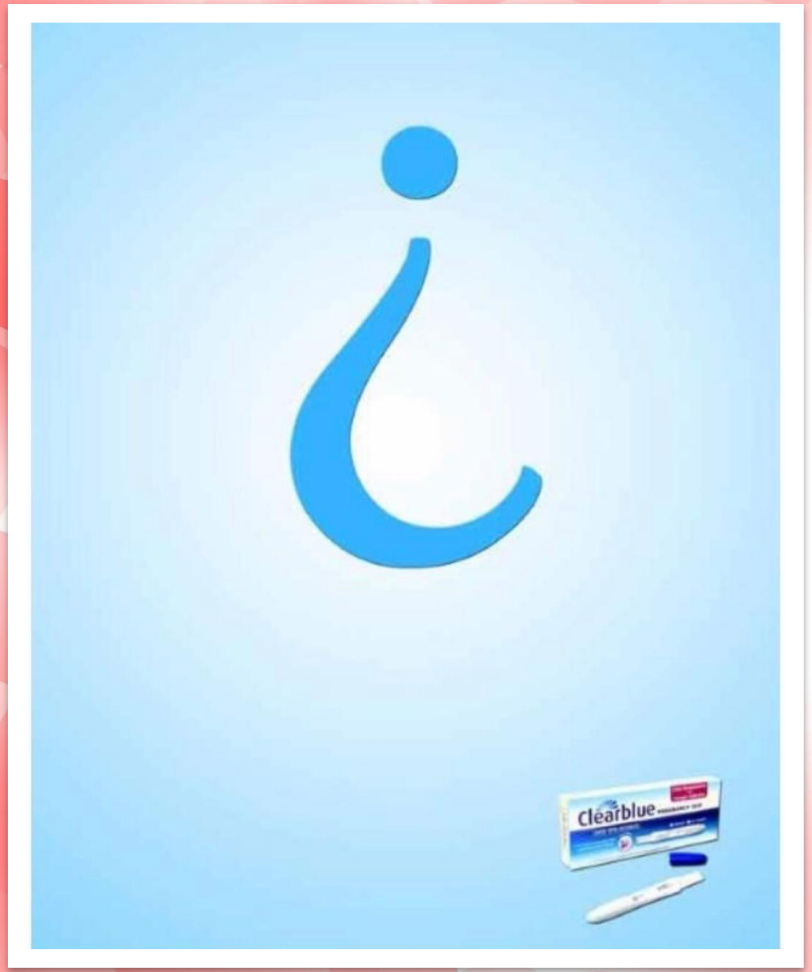

IMOM'S
игры разума

8

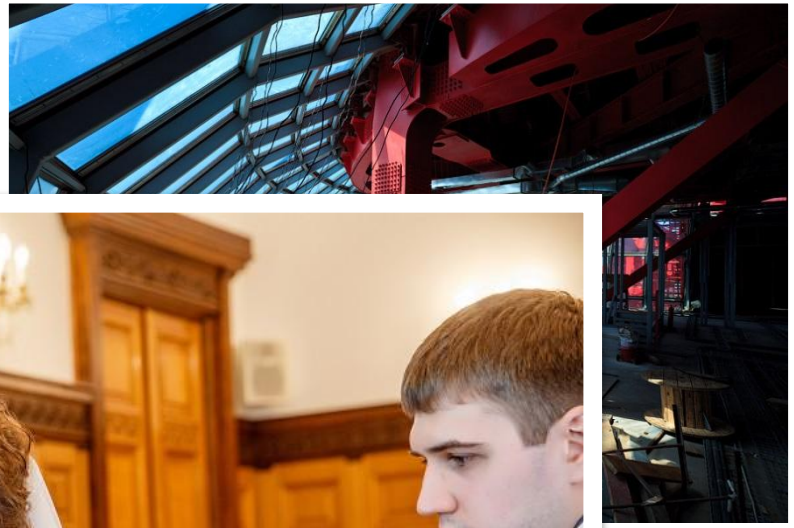

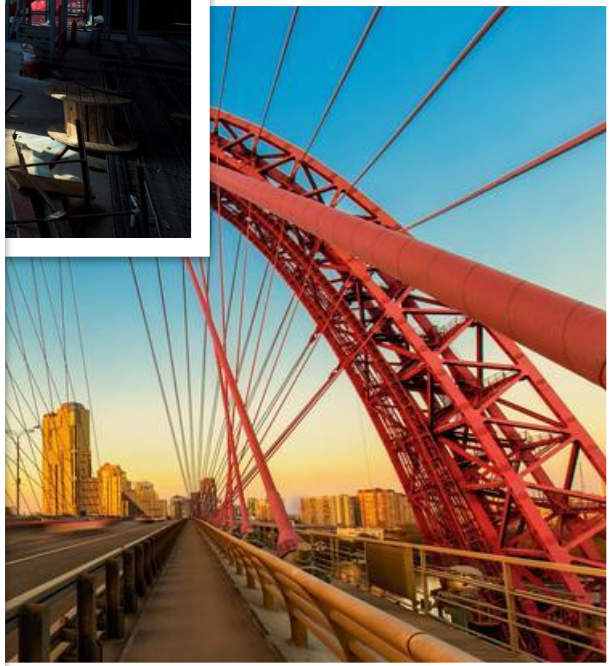

IMOM'S
игры разума

9

$$S = \frac{1}{2}ah$$

IMOM'S
игры разума

10

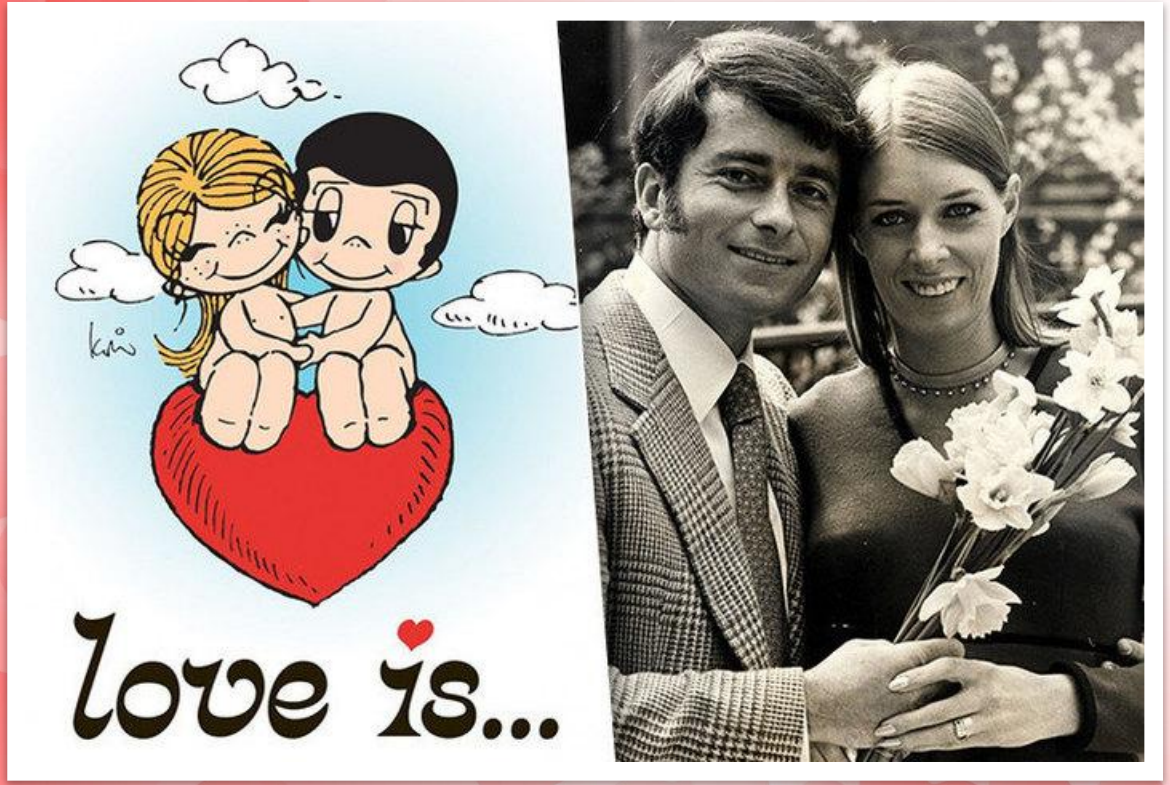

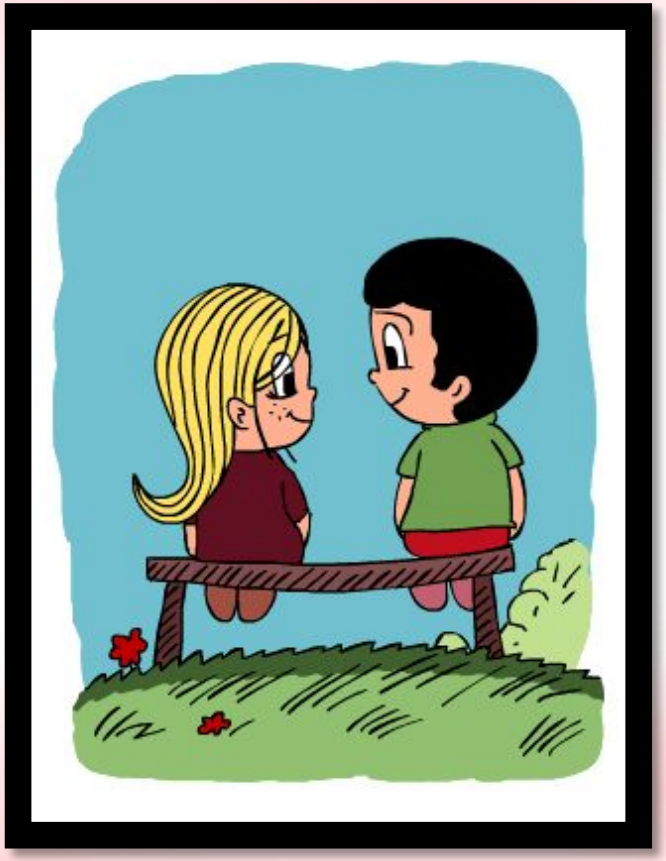

IMOM'S
игры разума

MOM'S
игры разума

2

РАУНД

В начале XIX в Париже был построен мост Искусств, соединяющий берега реки Сены.

Мост состоит из 7 пролетов длиной 22 метра каждый.

Общая протяженность моста составляет 155 метров, а ширина - 11 метров. В июне 2015 года мост Искусств стал легче на 50 тонн.

Издательство "Российской газеты" отнеслось с юмором к этой новости

и выпустило статью с заголовком "Чем ответит Купидон?".

В Западной Европе XV-XVII веков в живописи символом изображения похоти называли икс.

В Тайване так же называют людей, которые не выдерживают социального давления и изнуряющей работы.

В Клайпеде (Литва) по мнению именитых

В алхимии ИКС - символ того, что душа прошла ритуал очищения от презренной материи. У кельтов же ИКС является благодетелем людей, а его песня имеет магические свойства и обладает способностью излечивать болезни. Согласно поэме «Песнь о Нибелунгах» и картине Михаила Врубеля, девушки, обладающие магическими чарами умеют превращаться в ИКС. Даже сам

Известен факт из истории, согласно которому король Франции Андроник был очень распутным и любил охоту, куда он часто приглашал жен своих вельмож и подданных, причем без мужей.

После охоты он дарил этим женщинам

Книжный магазин "Dymocks" в Австралии провел акцию под лозунгом "Не суди о книге по обложке".

Каждая книга была обернута в однотонную бумагу и перевязана бечёвкой, на которой висела этикетка с очень кратким описанием сюжета книги.

Акция проводилась в День всех влюбленных

В Древней Греции считали, что миндаль в сахаре это ИКС, именно поэтому миндаль был обязательным угощением на свадьбах.

В Америке в 90е годы особо храбрые искатели приключений лизали кожу жаб для того, чтобы погрузиться в галлюциногенное состояние. Считалось, что лягушки выделяют секрет, который представляет из себя ИКС.

Маркиз де Сад, проповедник идеи абсолютной свободы, известен и тем, что угощал своих любовниц конфетами с

Лента.ру опубликовала исследование, согласно которому в День Святого Валентина на друзей этой категории англичане потратили больше всего денег.

Подарки им - на первом месте по растратам, на втором - подарки любимой/любимому, на третьем - коллегам. **Кто на первом месте,**

В переводе с французского языка слово помидор обозначает яблоко любви. Изначально помидоры выращивали просто как декоративное растение, в горшочках. Такими горшочками украшали беседки, где с удовольствием назначали свидания влюбленные. А еще барышни очень любили пристегивать к корсажу веточку с цветочком этого растения.

При этом веточка считалась символом влюбленности.

А вот, когда дама переставала пристегивать это

ИКС имеет русское научное название "нивяник" и народное имя "стоцвет".

Считается, что ИКС вырастет там, где упадет звезда с неба. Существует поверье о двух влюбленных: Марии и одному юноше. Однажды юноше приснился странник, который вручил ему невиданно растение. Когда тот проснулся, то увидел на своей кровати прекрасный цветок и подарил его своей любимой. Девушка захотела получить целый букет этих красивых цветов. Пришлось юноше отправиться на поиски цветка.

На краю света юноша нашел того самого странника из сна. Странник согласил подарить Марии ИКС, но при условии, что юноша останется навсегда в его владениях.

Древние Египтяне считали, что покровительницами этого камня являются Изид- защитница супружеской верности и Хатор.– богиня плодородия.

По восточным поверьям, ИКС возник из костей влюбленных, которые при жизни так и не соединили свои судьбы и умерли от несчастной любви.

Говорят, ИКС «оживает» когда любовь взаимна, защищая ее от любого зла.

Русские химики объясняют "живые" свойства ИКС тем, что этот камень имеет особый химический состав, поэтому может

IMOM'S
игры разума

Правильн
ые ответы

IMOM'S
игры разума

1

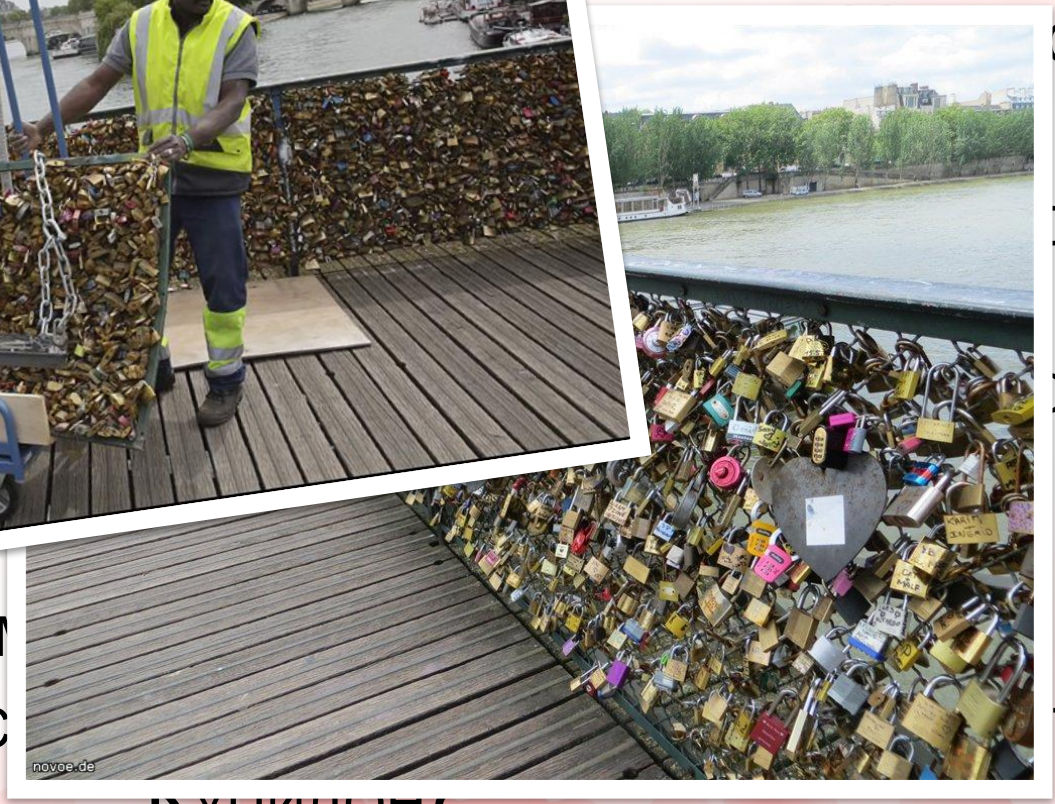

СТВ,

ДЫЙ.

ОСТ

С

И ВЫПУСТИЛО С

Т

КУПИДОН!

В За… …КИВОПИСИ
СИМ… …АЗЫВАЛИ

В Та… …, КОТОРЫЕ
НЕ… …ВЛЕНИЯ И

В … …МЕНИТЫХ
КОНДИТЕРОВ ДЕЛАЮТ САМЫЙ ВКУ… …ЙДЕСЕРТ

А ПРОШЛА
ЕРИИ. У
М ЛЮДЕЙ, А
И ОБЛАДАЕТ
СОГЛАСНО
Е МИХАИЛА
ИЧЕСКИМИ
ЧАРАМИ УМЕЮТ ПРЕВРАЩ
ДАЖЕ САМ

НО

НИК

ОТУ,

ИХ

БЕЗ

После охоты он дарил этим женщинам

К РАЛИИ
ПРО ДИ О КНИГЕ

КА ОТОННУЮ
БУ КОТОРОЙ
ВИ ОПИСАНИЕМ

Акция проводилась в День всех влюбленных

В Дре… …ндаль в сахаре это
икс… …ыл обязательным
…ьбах.

В … …рабрые искатели
пр… …ь для того, чтобы
погруз… …остояние. Считалось,
что ля… …орый представляет из

Маркиз де Сад, … абсолютной свободы,
известен и тем, что угощал своих любовниц конфетами с

IMOM'S
игры разума

7

ДОВАНИЕ,

ДРУЗЕЙ ЭТОЙ

БОЛЬШЕ ВСЕГО

ПО РАСТРАТАМ,

ЛЮБИМОМУ, НА

ТРЕТЬЕМ – КОЛЛЕГАМ. **РВОМ МЕСТЕ,**

В … А СЛОВО ПОМИДОР
О… АЛЬНО ПОМИДОРЫ
В… ВНОЕ РАСТЕНИЕ, В
ГОРЬ… АШАЛИ БЕСЕДКИ, ГДЕ С
УДО… И ВЛЮБЛЕННЫЕ. А ЕЩЕ
БАРЬ… Ь К КОРСАЖУ ВЕТОЧКУ С
…ГЕНИЯ.

П… ОЛОМ ВЛЮБЛЕННОСТИ.

А ВОТ, КОГДА ДАМА ПЕРЕСТАВА… ПРИСТЕГИВАТЬ ЭТО

ИКС

ЯНИК" И НАРОДНОЕ ИМЯ

С

ПАДЕТ ЗВЕЗДА С НЕБА.

СУЩЕ

АРИИ И ОДНОМУ ЮНОШЕ.

О

ОТОРЫЙ ВРУЧИЛ ЕМУ

НЕВ

Я, ТО УВИДЕЛ НА СВОЕЙ

КРОВАТ

ВОЕЙ ЛЮБИМОЙ. ДЕВУШКА

ЗАХОТ

ВЫХ ЦВЕТОВ. ПРИШЛОСЬ

И ЦВЕТКА.

НА

О СТРАННИКА ИЗ СНА.

СТР

, НО ПРИ УСЛОВИИ, ЧТО

ЮНОША ОСТАНЕТСЯ НАВСЕГДА В ЕГО ВЛАДЕНИЯХ.

Древние … амня
являю … р.–

По в … ных,
котор … ли от

Гов … ее от

Русские химики объясняют "живые" … м, что
этот камень имеет особый химический состав, поэтому может

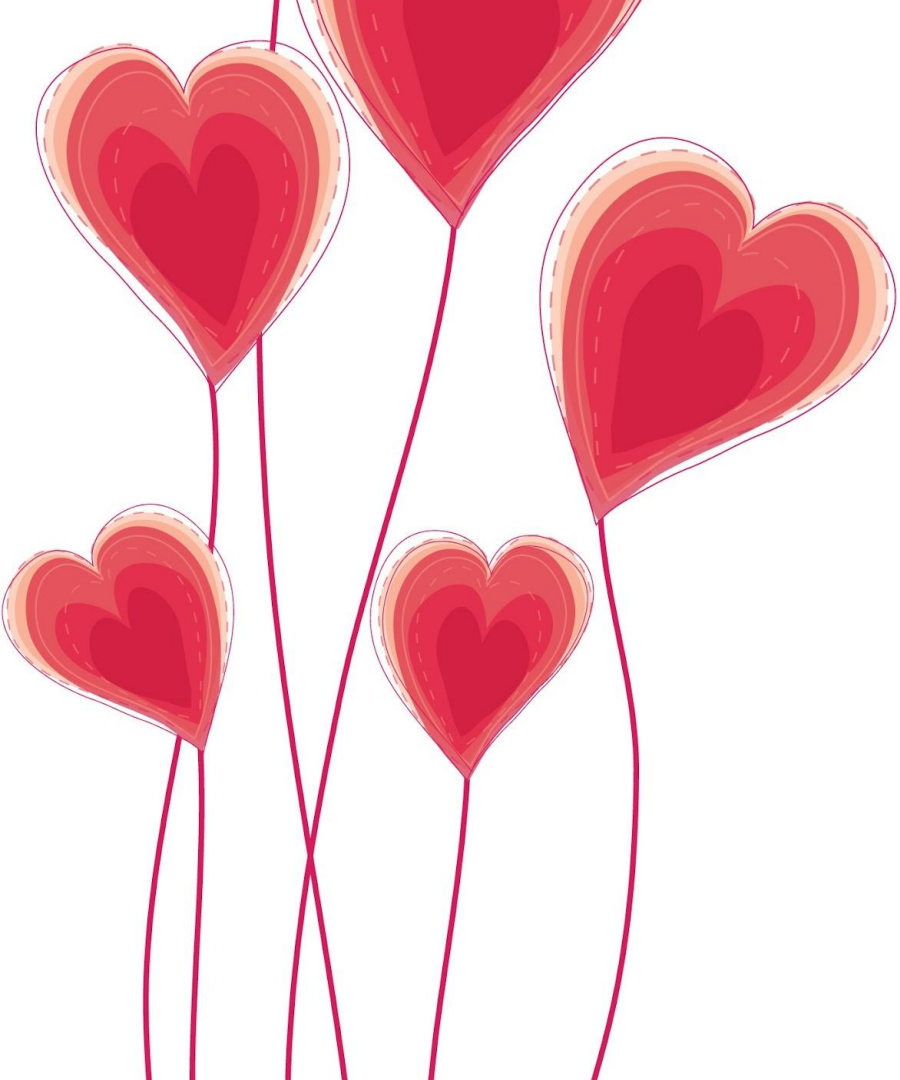

3 MOM'S
игры разума

РАУН

MOM'S
игры разума

4

РАУНД

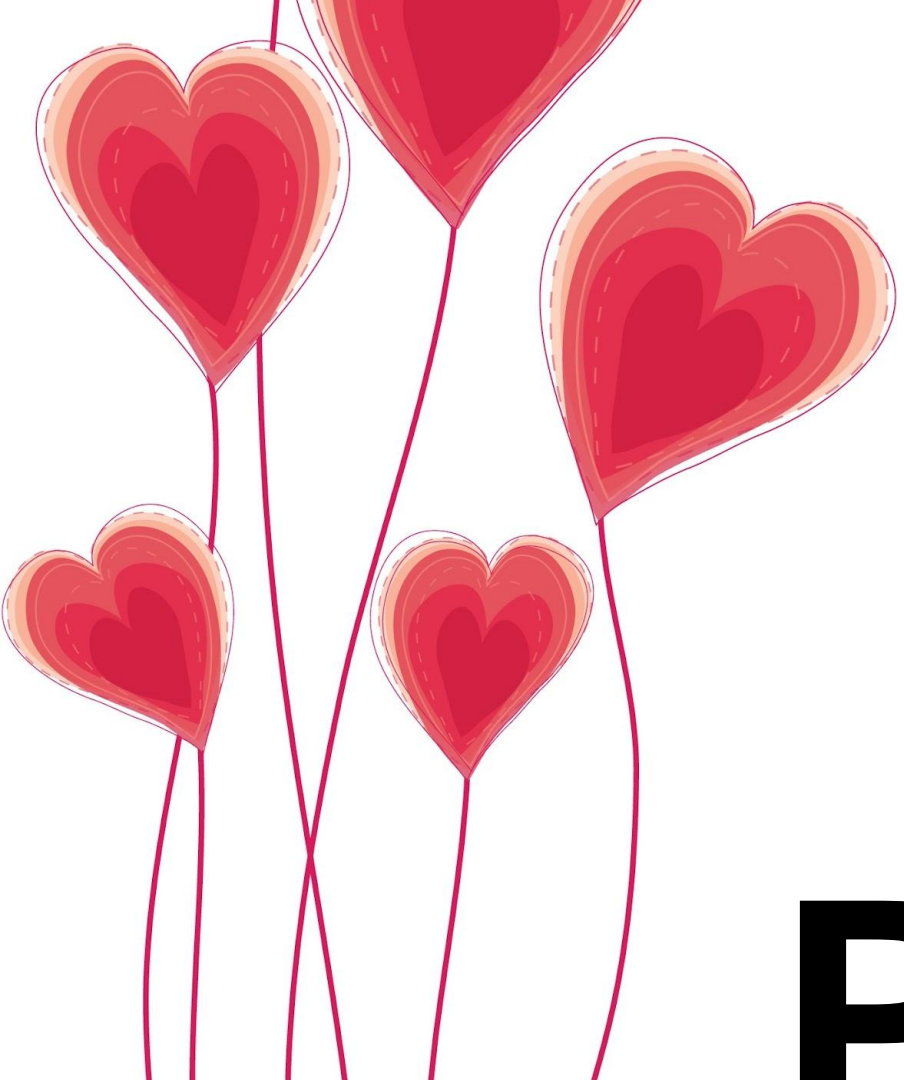

MOM'S
игры разума

5 РАУНД

IMOM'S игры разума

1

Первый ИКС появился в древней Индии и Персии. ИКС всегда почитался на Востоке, где его называли 'анар'. Бытует мнение, что ИКС - то самое «райское яблоко», которым змей соблазнил Еву. В Коране сказано, что ИКС растет в райском саду.

В греческой мифологии ИКС был любимой едой богов и побуждал многих верить, что его употребление ведет к бессмертию.

Древние греки верили, что первый ИКС вырастила на острове Кипр богиня любви - Афродита. С тех пор сок ИКС приобрел репутацию «любовного зелья».

В наше время греки по традиции разламывают ИКС на свадьбах как символ плодородия.

В Японии среди женщин существует обычай дарить ИКС мужчинам на день святого Валентина. Причём ИКС, изготовленный своими руками ценится больше. Икс для любимых, мужей или любовников - называется **"HON-MEI"**. В Италии икс под названием **"BACI PERUGINA"** является самым распространённым подарком на праздник всех влюблённых. В каждом ИКС находится записка с высказыванием на любовную тему на четырёх языках мира. В мире существует ИКС, названный “поцелуй “.

Во Флоренции существует особый ритуал празднования Пасхи. Ракета под названием "Коломбина" вылетает из собора, взрывает повозку, и горожане смотрят вверх, любуясь фейерверком. В былые времена, когда еще не было современной пиротехники, уже

MOM'S
игры разума

1

МЕСТО

MOM'S
игры разума

3 МЕСТО

MOM'S
игры разума

2 МЕСТО