Презентация на тему:

Памятник жертвам интервенции

Liza Chernova
PHOTOGRAPHER

pastvu.com/315833 argopavel1@mail.ru

Крейсер «Глори»

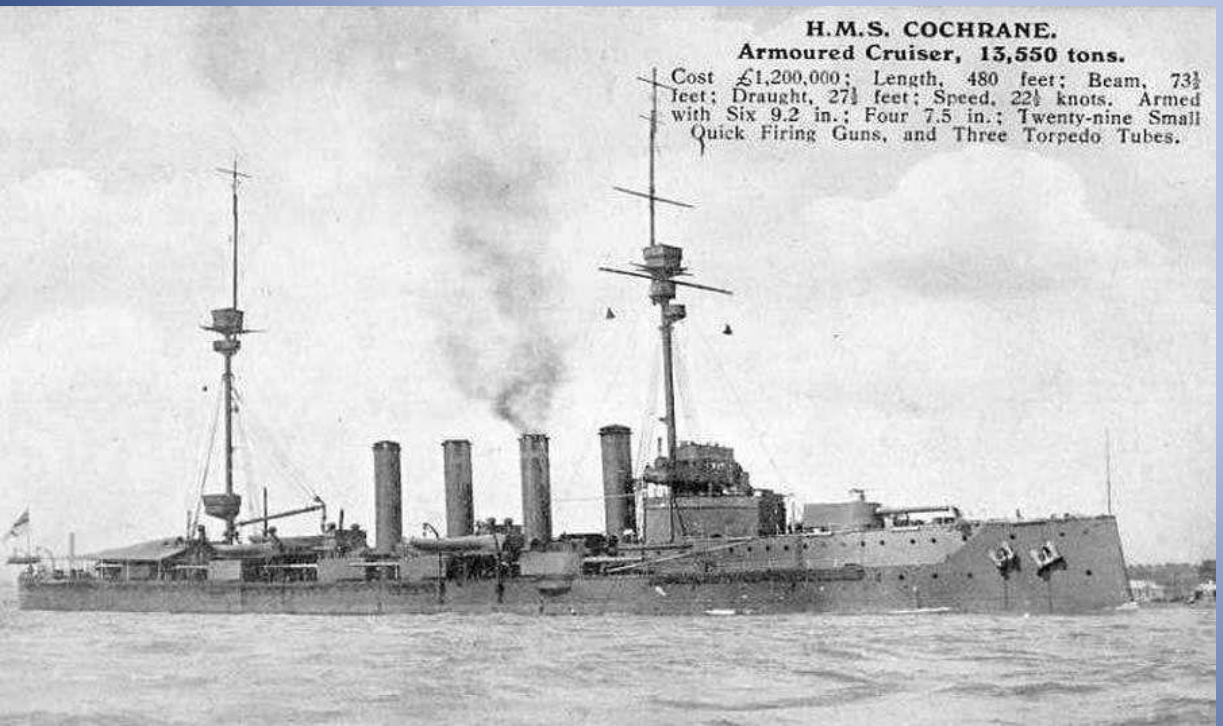

Крейсер «Кокрен»

Декоративная арка на площади Свободы. 1920-е гг. Справа - строящийся памятник.

ЖЕРТВАМ
ИНТЕРВЕНЦИИ
1918 - 1920 гг
МУРМАНСКИЕ РАБОЧИЕ И РЫБАКИ
В ДЕНЬ ДЕСЯТИЛЕТИЯ
ВЕЛИКОГО ОКТЯБРЯ

ПАМЯТНИК ЖЕРТВАМ ИНТЕРВЕНЦИИ

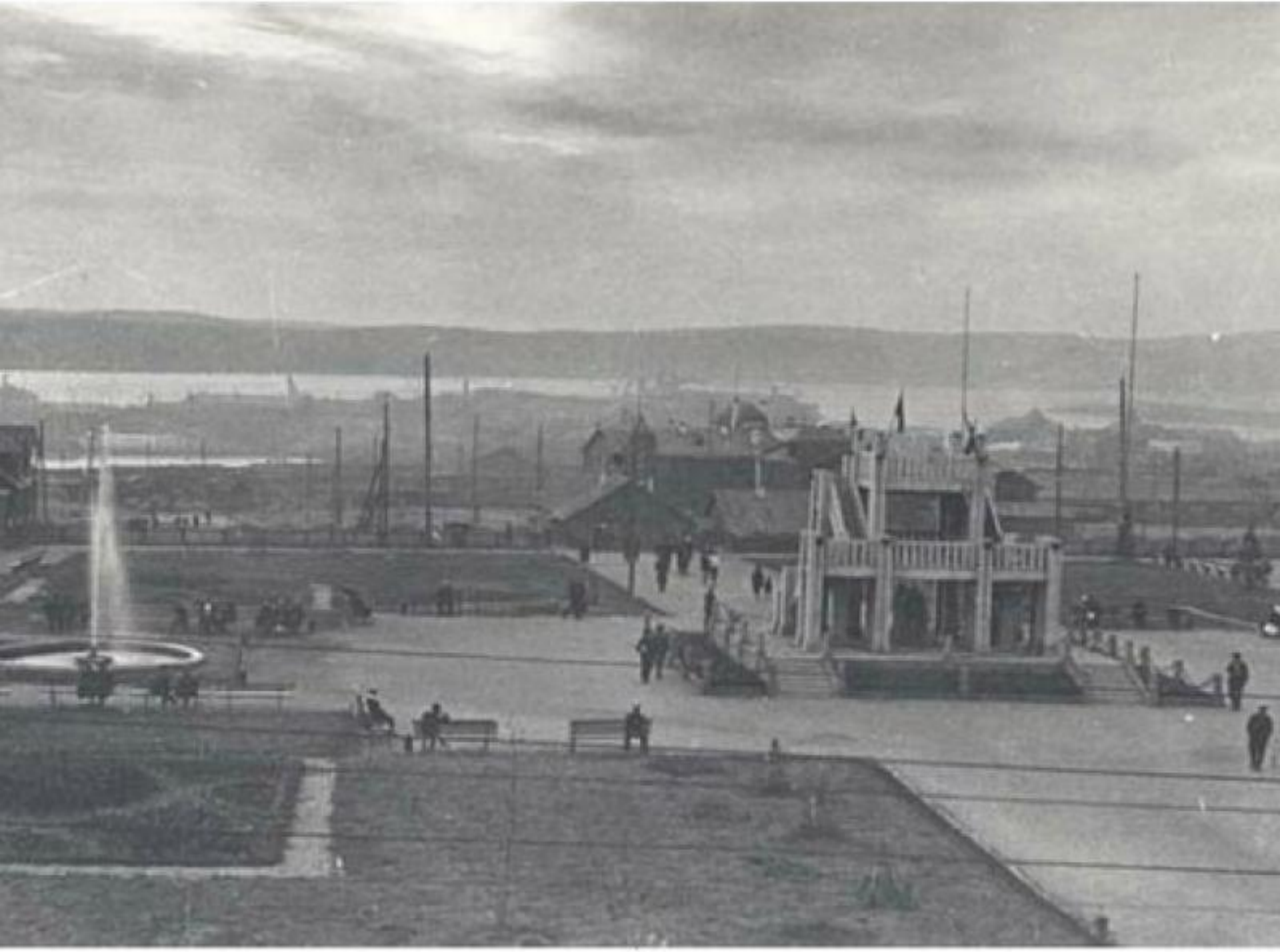

СПАСИБО ЗА ПРОСМОТР