Философская мысль России

Практическая работа № 10

Таблица №2 Основные этапы развития русской философии и ее специфика

Этапы	Хронология	Предмет, проблемы	Особенности
Древнерусская философская мысль	X-XVII в.в.	бытие Бога рассматривается в отношении к человеку; нравственные аспекты бытия человека, место России в мировой истории	религиозный характер, антропоцентризм
Русское Просвещение	XVIII в.	проблемы крепостничества, российского самодержавия	социальная направленность, критический характер
Религиозная русская философия	XIX в.	проблема Бога, веры, духовности и нравственности, смерти и смысла жизни, свободы, «Русская идея»	экзистенциальный характер, историософичность
Марксистско-ленинская философия	XX в.	проблема построения коммунизма и нового человека	социоцентризм

Схемо.ru

Особенности русской философии

Тесная связь с религией

Примат онтологии над гносеологией

Одна из центральных тем – место и миссия России в мире

Использование художественных средств для выражения философских идей

Пристальное внимание к этической и социальной проблематике

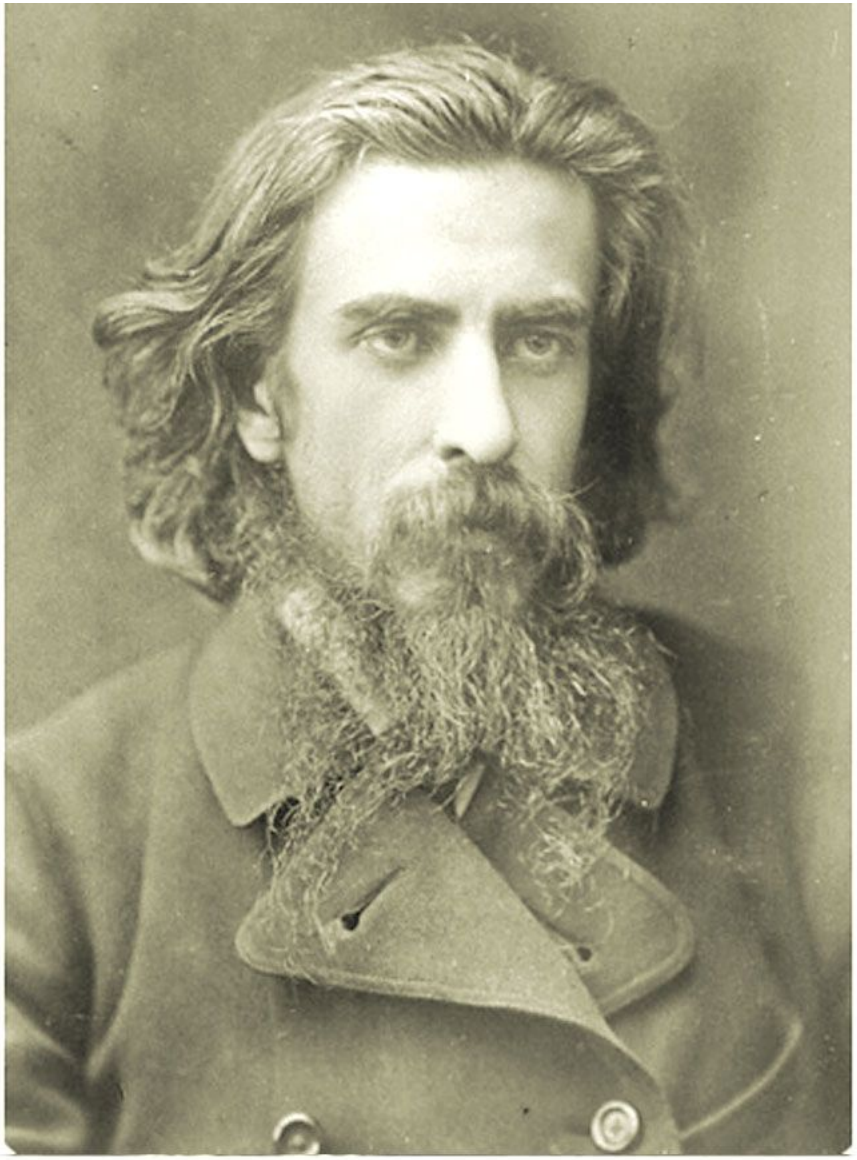

Владимир Соловьёв

Центральная идея философии Соловьева — идея всеединства.

- Сущее есть единое, всеобъемлющее.
- Основной принцип всеединства: «Все едино в Боге».
- ***Всеединство*** — это, прежде всего, единство творца и творения.
- Бог как «космический разум», «существо сверхличное», «особую организующую силу, действующую в мире».

Основные идеи В. Соловьева

- **I. 1) Идеи поиска социальной правды.**
- 2) Утверждение веры в прогресс.
- 3) Утверждение правды на земле.
- **II. Попытка дать новое русло христианству. Увязать науку и религию.**
- **III. Поиски цельности человека. Найти источник его целостности. Дать человеку гармонию, единство между верой и поисками истины. Считал, что нужно создать новую философию.**
- **IV. Рассмотрение истории как прогрессивного развития человечества. Воссоединение истории Бога и человека.**
- **V. Идея Софии (мудрости). Воплощение**

Основные пункты «философии всеединства» Вл.С.Соловьёва

Онтология	Гносеология	Аксиология	Этика	Религия
Видимый мир	Чувства	Красота	Стыд	Православие
Мировая душа (София)	Разум	Истина	Жалость	Католицизм
Божествен-ный мир	Вера	Добро	Благого-вение	Протестан-тизм

Николай Бердяев

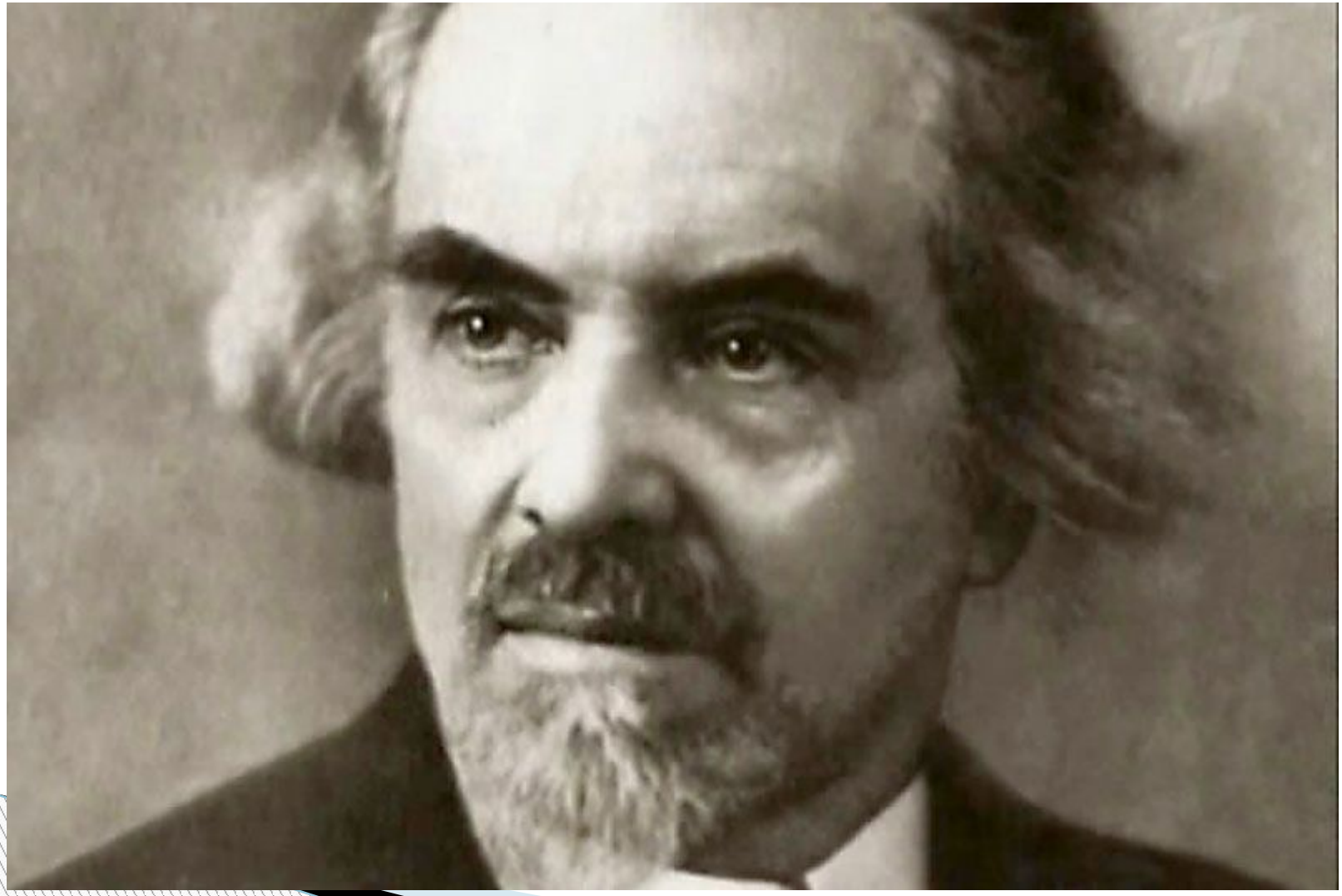

Н.А. БЕРДЯЕВ (1874-1948)

Представитель экзистенциально-религиозной философии

ОСНОВНЫЕ ПОЛОЖЕНИЯ:

– проблема человека «познание смысла бытия через субъекта»

– примат свободы над бытием

– свобода как проявление божественной любви

– идеи личности, творчества, духа, Бога.

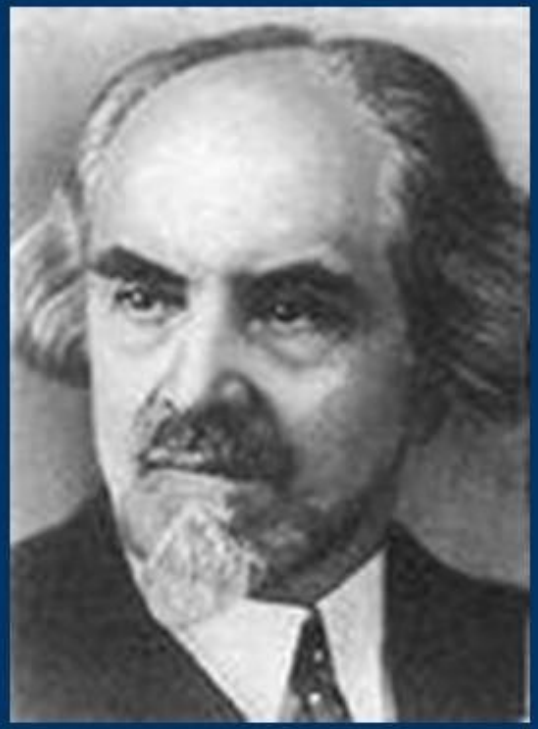

Христианский экзистенциалист

Он называет капитализм бесчеловечным строем, а старое христианство орудием эксплуатации. Но говоря о марксизме он не считает его идеальным и считает, что он заслоняет человека классом и не способен решить проблему активности и свободы личности. Её может решить христианский экзистенциализм.

Главная его задача рождение Бога в человеке и человека в Боге.

Космизм (греч. kosmos - организованный мир, kosma - украшение) - направление в философии, которое рассматривает космос, окружающий мир (природу), человека как единое взаимосвязанное целое.

В философии понятие Космизма связано с учением древних греков о мире как структурно-организованном и упорядоченном целом.

Известный русский

Русский космизм сложился в конце XIX - начале XX в.

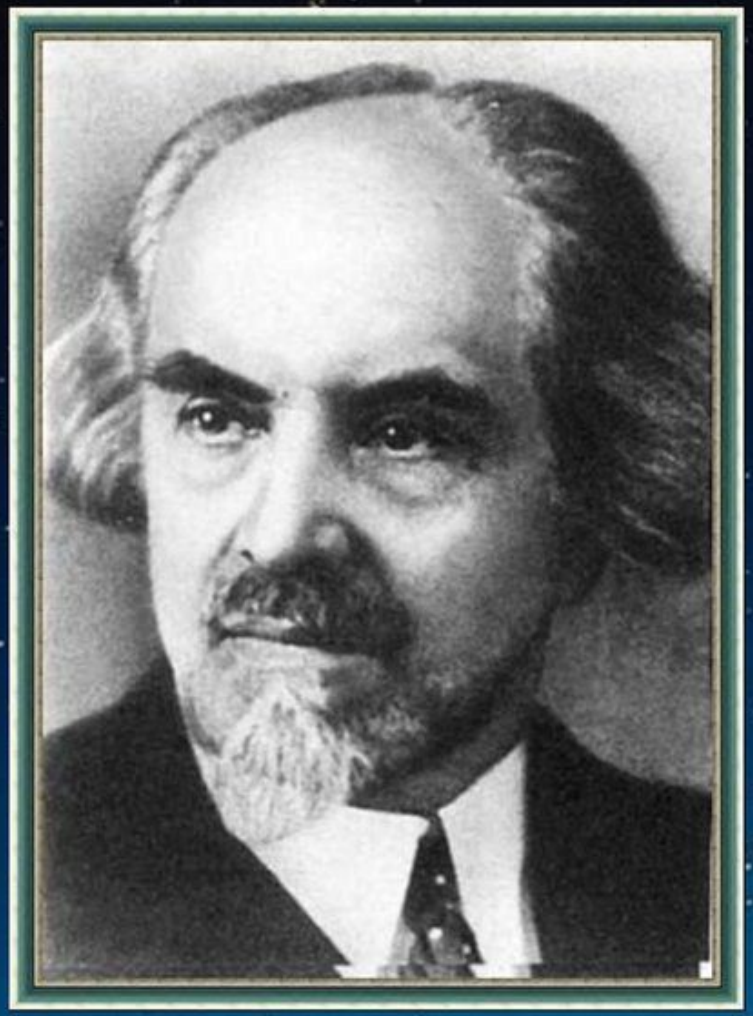

Известный русский философ Николай Бердяев выразил суть русского космизма так: «Человек родствен и подобен Космосу, но не потому, что он дробная часть Космоса, а потому, что он сам целый Космос и одного с Космосом состава».

Наиболее выдающимися представителями **русского космизма** были Н.Ф. Федоров, Н.В. Бугаев, В.И. Вернадский, К.Э. Циолковский, А.Л. Чижевский.

Этих людей, сферы деятельности которых не были близки, объединяло не только то, что они жили в одну эпоху, но и стремление взглянуть на жизнь и на человека на Земле более широко, создать оптимистическую, устремлённую в будущее философию, а также вера в преобразующую роль разума.

Н.Фёдоров заложил основы мировозрения, открывавшего новые пути для понимания места и роли человека во Вселенной, с его «Философии общего дела» начинается русский космизм.

Основные темы философии Н.Фёдорова:
- единство мира;
- проблема жизни и смерти;
- проблема морали и правильного (морального) образа жизни

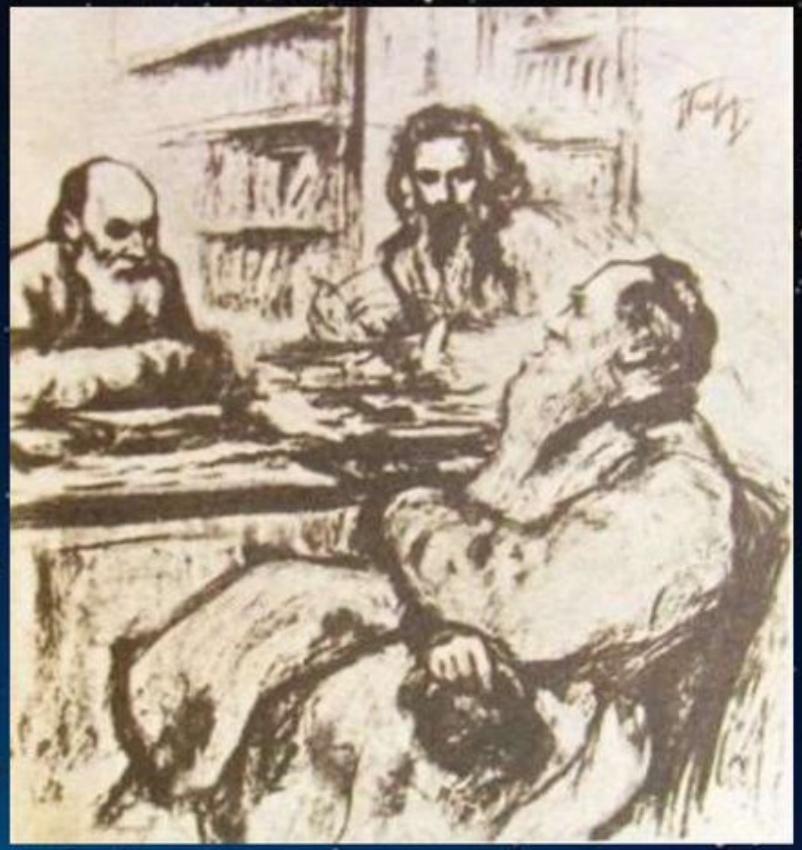

Л. О. Пастернак «Три философа» 1928-32г.
(Л.Толстой, Вл.Соловьёв, Н.Фёдоров)

Крупный русский и советский ученый и философ-космист. Подробно обосновал теорию ноосферы.

Владимир Иванович Вернадский
(28.02.1863- 6.01.1945гг.)

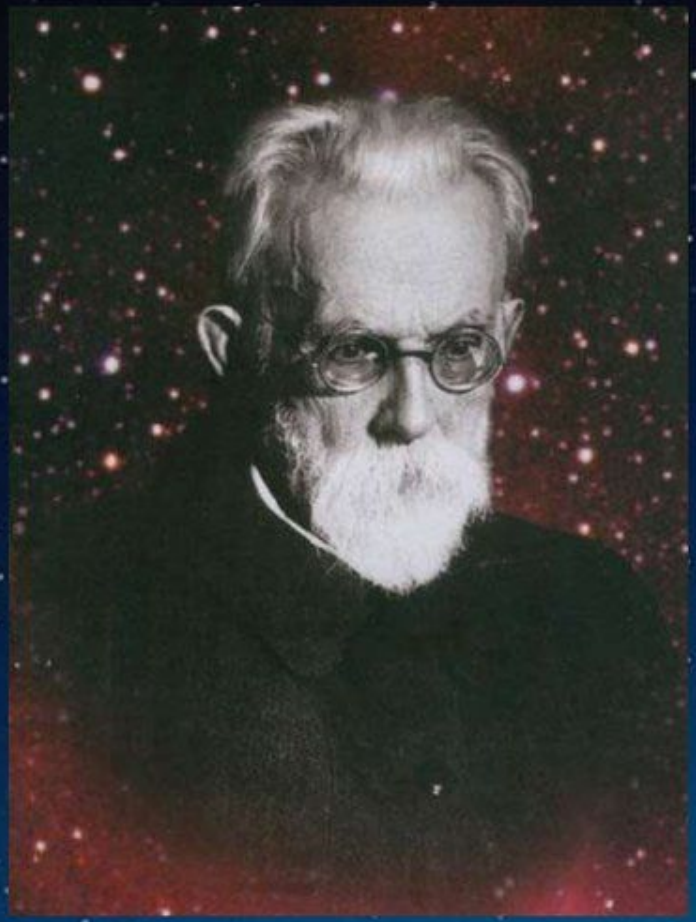

Крупнейший русский и советский учёный, философ-космист. Обосновал **теорию ноосферы**

НООСФЕРА (греч. nous - разум и sphaira - шар) - сфера взаимодействия общества и природы, в границах которой разумная человеческая деятельность становится определяющим фактором развития

Константин Эдуардович Циолковский
(5 (17).09.1857- 19.09.1935гг)

Русский и советский учёный-самоучка, исследователь, основоположник современной космонавтики.

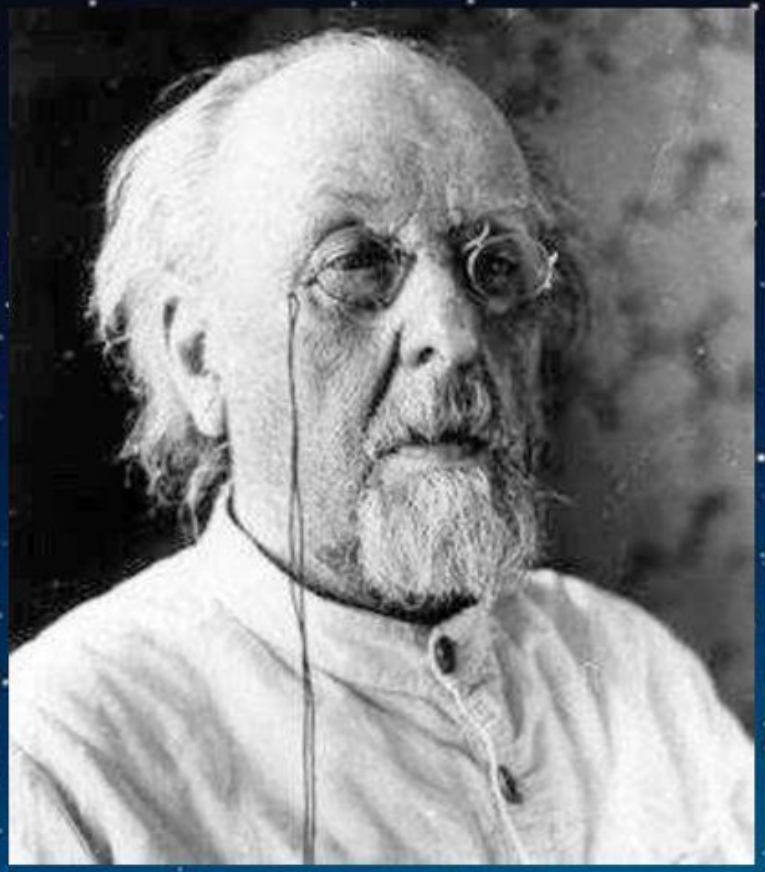

Разработал «Космическую философию» - логически стройную систему взглядов на устройство мира, природу, человека и общество.

В основе её лежит идея атома как простейшего материально-духовного элемента бытия.

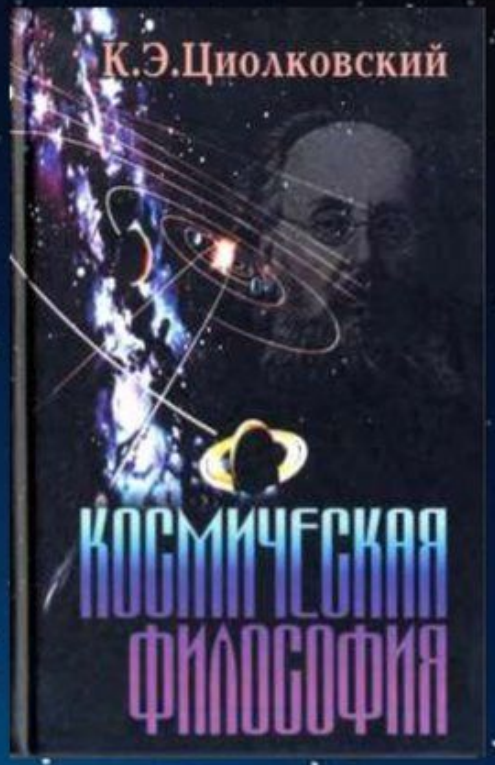

Заключение

Русский космизм предложил особый метод мышления: существуют знания, к которым мы приходим не в процессе размышления, не под контролем сознания и воли, а помимо воли, в процессе совместного выживания с другими людьми. В нём выражена планетарная надежда: идеи всеобщего братства, «родства» людей, преемственности поколений, сплочённых «общим делом» для решения жизненно важных задач, идеи нравственной ответственности, бережного отношения человека к природе станут основой жизни на нашей планете.