ДЕПАРТАМЕНТ ОБРАЗОВАНИЯ ВЛАДИМИРСКОЙ ОБЛАСТИ ГОСУДАРСТВЕННОЕ БЮДЖЕТНОЕ
БРАЗОВАТЕЛЬНОЕ УЧРЕЖДЕНИЕ ВЛАДИМИРСКОЙ ОБЛАСТИ
«ВЛАДИМИРСКИЙ ЭКОНОМИКО-ТЕХНОЛОГИЧЕСКИЙ КОЛЛЕДЖ»

Проект

По дисциплине: «ОБЖ»

На тему: «Профилактика инфекционных заболеваний»

Выполнила:

студентка группы БД1-7

Шумова Ксения Максимовна

Проверил:

преподаватель Агапов А.Н.

Собинка

2021

Что такое инфекционные заболевания?

Инфекционные заболевания — это группа заболеваний, вызываемых проникновением в организм патогенных (болезнетворных) микроорганизмов Для того, чтобы патогенный микроб вызвал **инфекционное заболевание**, он должен обладать *вирулетностью* , то есть способностью преодолевать сопротивляемость организма и проявлять токсическое действие. Одни патогенные агенты вызывают отравление организма выделяемыми ими в процессе жизнедеятельности экзотоксинами (столбняк, дифтерия), другие — освобождают токсины (эндотоксины) при разрушении своих тел (холера, брюшной тиф).

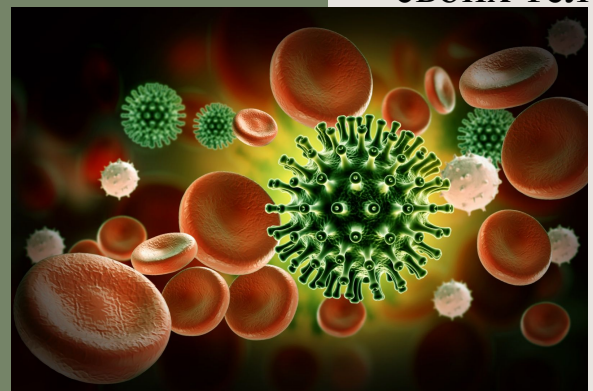

Пути передачи инфекции

- фекально-оральный;
- аэрозольно-аэрогенный;
- трансмиссивный;
- гемоконтактный.

фекально-
оральный;

аэрозольно-аэрогенный;

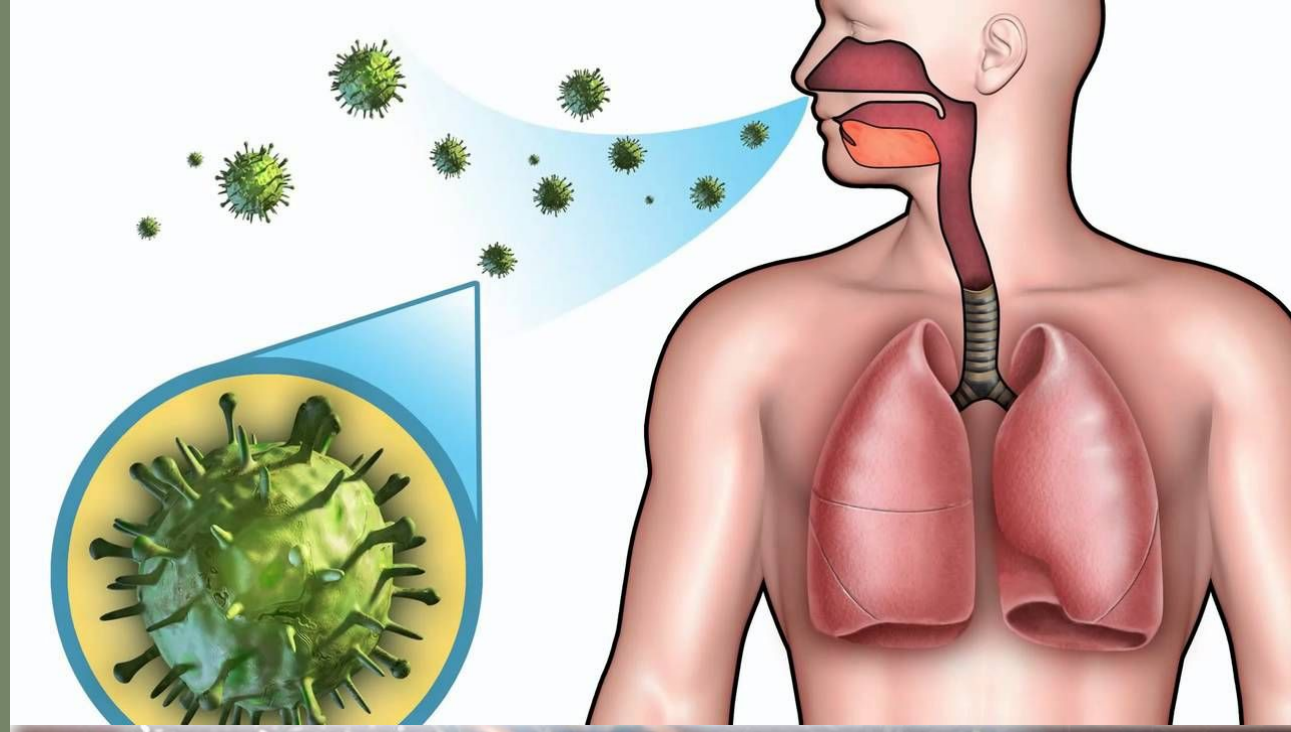

гемоконтактный

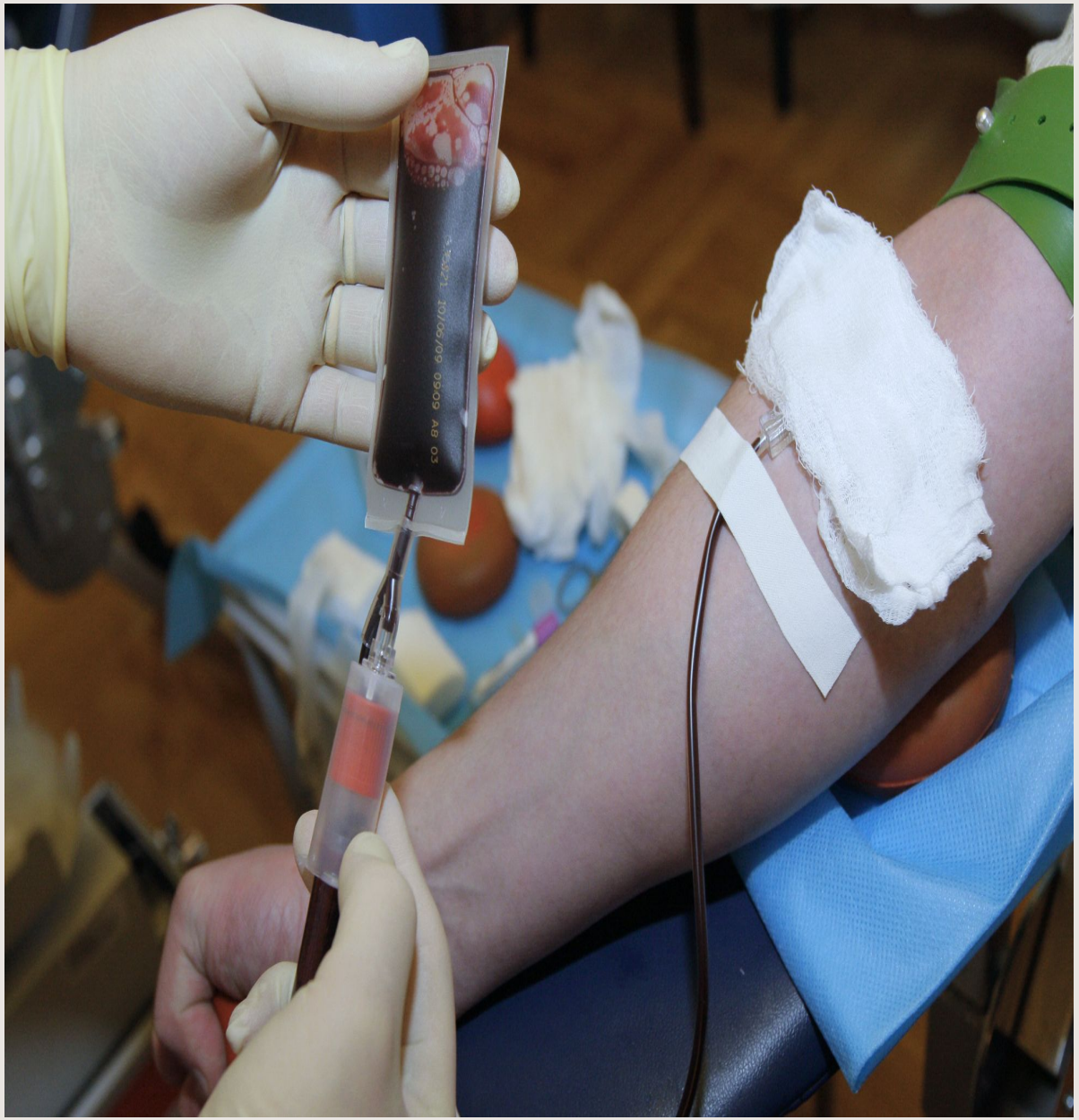

трансмиссивный;

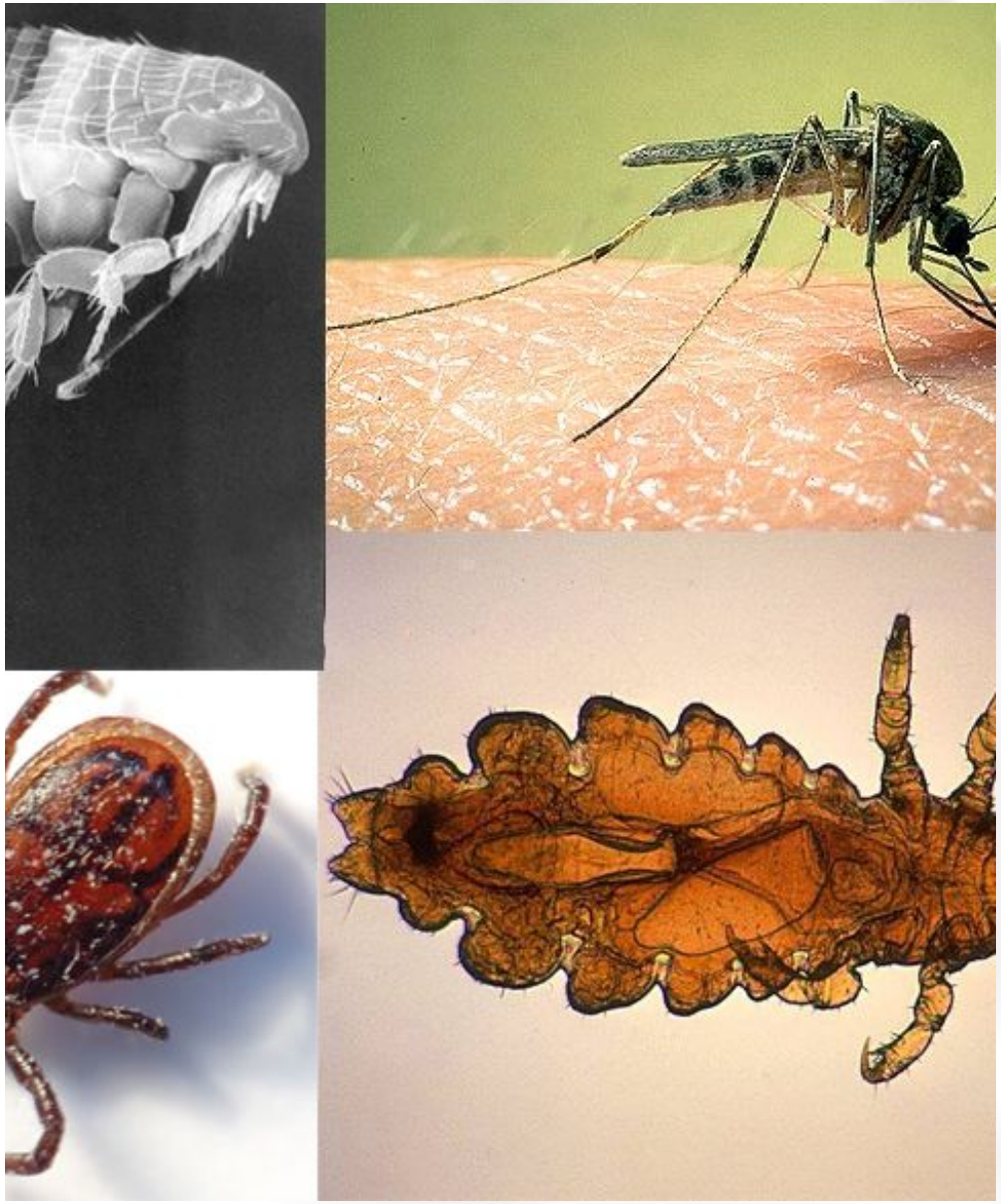

Классификация инфекционных заболеваний

Существует большое количество классификаций инфекционных заболеваний. Наиболее широко используется классификация инфекционных заболеваний Л. В. Громашевского:

- кишечные (холера, дизентерия, сальмонеллёз);
- дыхательных путей (грипп, аденовирусная инфекция, коклюш, корь, ветряная оспа);
- «кровяные» (малярия, ВИЧ-инфекция);
- наружных покровов (сибирская язва, столбняк);
- с различными механизмами передачи (энтеровирусная инфекция).

Кишечные инфекции

- Дизентерия

-Брюшной тиф

-Холера

-Инфекционный гепатит

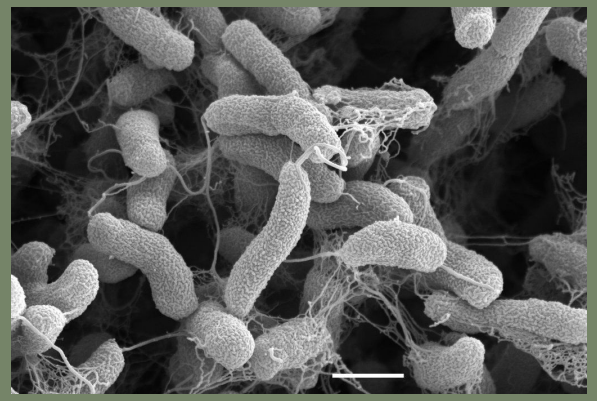

Способ распространения:

-через продукты питания

-воду

-грязные руки

Профилактика гипатита А

1.Соблюдение правил личной гигиены.

2. Контроль за качеством питьевой воды и продуктов питания.

3. Иммунопрофилактика гепатита А включает введение вакцины или иммуноглобулина.

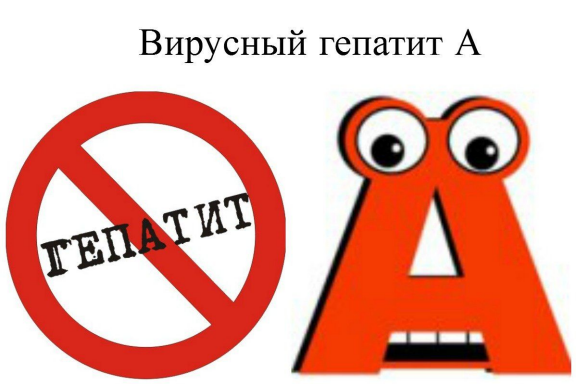

Инфекции дыхательных путей

-Грипп

-Ангина

-Корь

-Коклюш

-Туберкулёз

-Оспа

Способ распространения:

-воздушно-капельный путь

Кровяные инфекции

-Малярия

-Клещевой энцефалит

-Чума

Способ распространения:

-Через укусы кровососущих

(комары, клещи, блохи, вши)

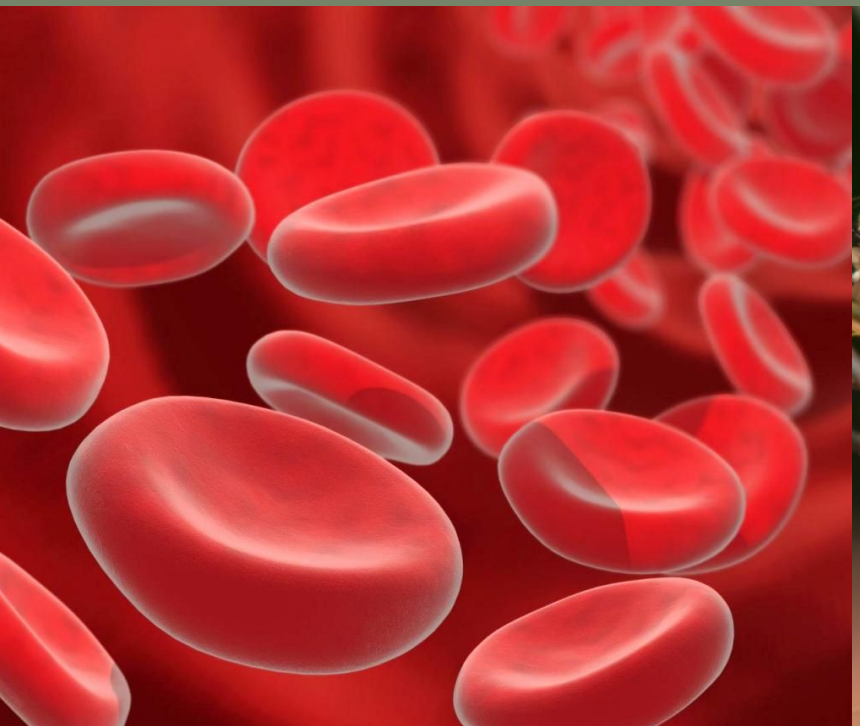

СПИД – опасное и коварное заболевание, которое вызывается вирусом иммунодефицита

СПИД распространяется из-за нашего невежества, а также нежелания изменить нормы своего поведения

Лозунг «Не погибни из-за невежества!» должен стать нормой жизни для каждого человека!

Профилактические меры

- повышение сопротивляемости организма гигиеной и физкультурой;
- проведение профилактических прививок;
- карантинные мероприятия;
- излечивание источника инфекции.

Устранение источника инфекции

ДЕЗИНФЕКЦИЯ – комплекс мер по уничтожению возбудителей инфекционных болезней.

ДЕЗИНСЕКЦИЯ – комплекс мер по уничтожению вредных членистоногих - переносчиков возбудителей болезней (комары, мухи, вши и т.д.)

ДЕРАТИЗАЦИЯ – (от де... и франц. rat - крыса) – комплекс мер по борьбе с грызунами.

Заключение

Разработка антибиотиков и массовая вакцинация

населения, бесспорно, спасли миллионы жизней и по праву

считаются крупнейшими достижениями современной

медицины. Во многих странах действует санитарно-

гигиенические и оздоровительные программы, ведутся

просветительские работы. Выполняя элементарные

правила, можно сохранить своё здоровье. Однако в целом

ряде регионов по-прежнему высок уровень заболеваемости

инфекционными недугами, влекущими за собой

человеческие страдания и смерть. Инфекционные

болезни- это еще не разрешённые проблемы.

Берегите себя и своё здоровье!

Вывод

Изучив найденный материал, я установила, чтобы предотвратить инфекционные болезни необходимо: соблюдать профилактические меры по борьбе с инфекционными болезнями, а также своевременно делать профилактические прививки.