ЦИФРОВОЕ РАЗВИТИЕ
ВОЛОГОДСКОЙ ОБЛАСТИ

ЦИФРОВ ЭКОНОМИ
НАЦИОНАЛЬНЫЕ ПРОЕКТЫ РОССИИ

ВЕБИНАРЫ ПО DIGITAL-

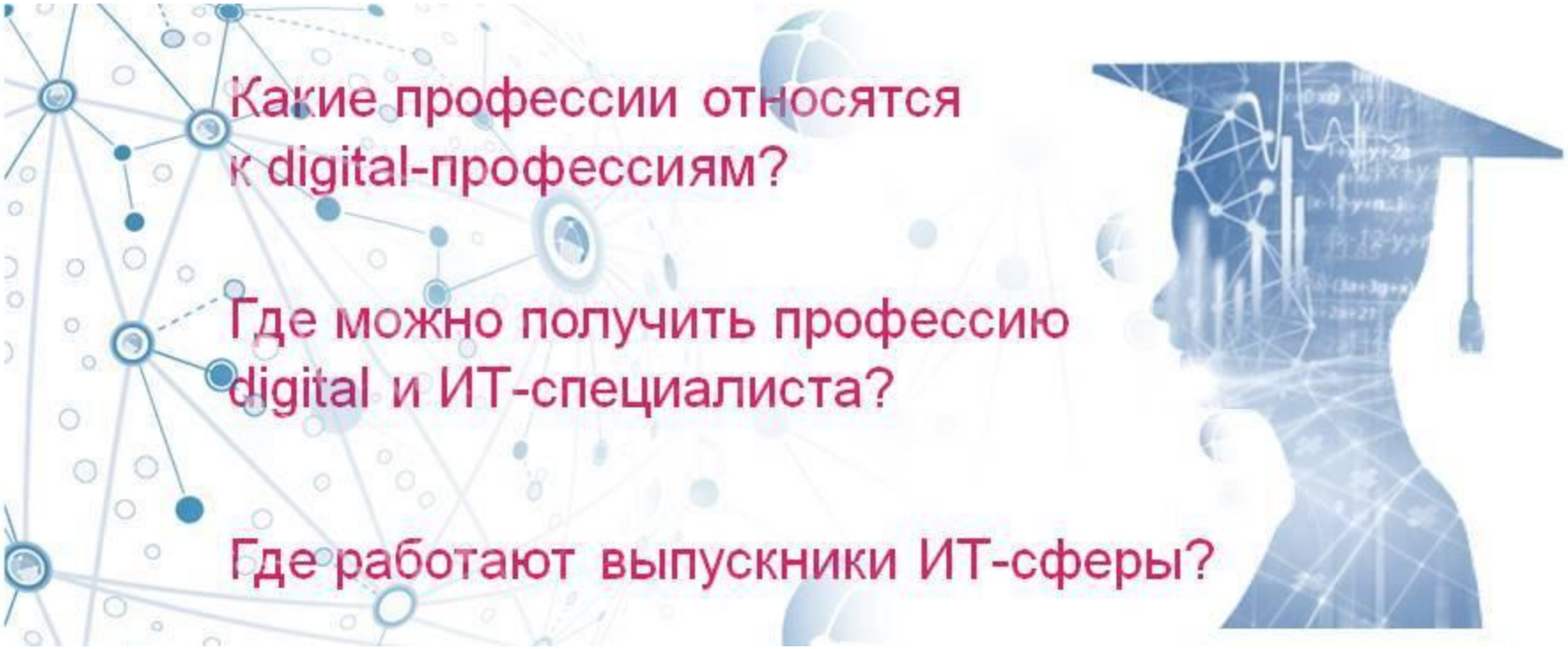

Комитет информационных технологий и телекоммуникаций области

ЦИФРОВОЕ РАЗВИТИЕ
ВОЛОГОДСКОЙ ОБЛАСТИ

НАПРАВЛЕНИЯ В DIGITAL-ПРОФЕССИЯХ

1

- Вести переговоры
- Находить общий язык с людьми
- Общаться с людьми по телефону, в письмах или очно
- Быть в центре внимания и публично выступать

2

- Управлять людьми
- Организовывать процессы
- Разрабатывать стратегии развития
- Разбираться в причинно-следственных связях

3

- Решать логические задачи
- Работать с числами
- Строить гипотезы и анализировать
- Разбираться в работе компьютерных программ

4

- Генерировать креативные идеи
- Придумывать, как развлечь людей и вовлечь в дискуссию
- Работать с визуальным наполнением
- Уметь делать несколько дел одновременно

ЦИФРОВОЕ РАЗВИТИЕ
ВОЛОГОДСКОЙ ОБЛАСТИ

КОММУНИКАЦИИ

1

PR-менеджер

- Вести переговоры
- Находить общий язык с людьми
- Общаться с людьми по телефону, а письмах или очно
- Быть в центре внимания и публично выступать

Аккаунт-менеджер

Блогер

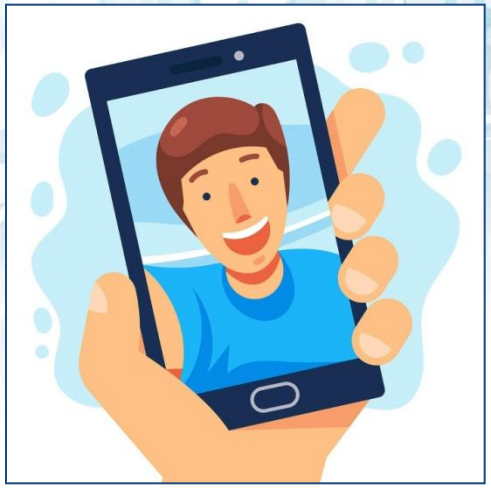

Менеджер по продажам

ЦИФРОВОЕ РАЗВИТИЕ
ВОЛОГОДСКОЙ ОБЛАСТИ

ОРГАНИЗАЦИЯ И УПРАВЛЕНИЕ ПРОЦЕССАМИ

2

- Управлять людьми
- Организовывать процессы
- Разрабатывать стратегии развития
- Разбираться в причинно-следственных связях

Продуктовый аналитик

Проджект-менеджер

Скрам-мастер

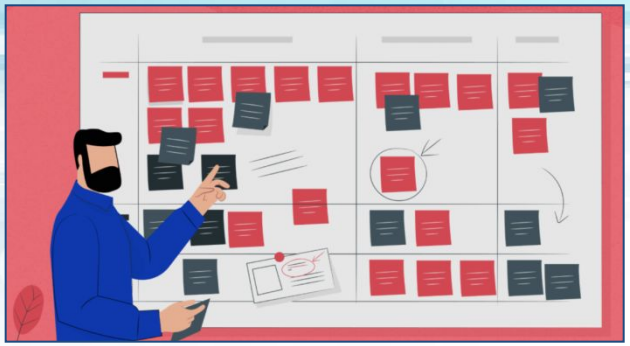

Продакт-менеджер

ЦИФРОВОЕ РАЗВИТИЕ
ВОЛОГОДСКОЙ ОБЛАСТИ

ТЕХНИЧЕСКОЕ НАПРАВЛЕНИЕ

3

- Решать логические задачи
- Работать с числами
- Строить гипотезы и анализировать
- Разбираться в работе компьютерных программ

Разработчик

Таргетолог

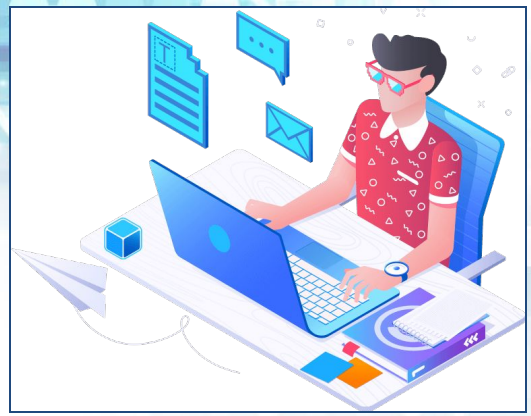

Бизнес-аналитик

Интернет-маркетолог

ЦИФРОВОЕ РАЗВИТИЕ
ВОЛОГОДСКОЙ ОБЛАСТИ

ТВОРЧЕСКОЕ НАПРАВЛЕНИЕ

4

- Генерировать креативные идеи
- Придумывать, как развлечь людей и вовлечь в дискуссию
- Работать с визуальным наполнением
- Уметь делать несколько дел одновременно

Копирайтер

SMM-менеджер

Дизайнер

Подкастер

ЦИФРОВОЕ РАЗВИТИЕ
ВОЛОГОДСКОЙ ОБЛАСТИ

Вологодской области нужны Digital-специалисты!

- **ЦИФРОВАЯ ТРАНСФОРМАЦИЯ— приоритетная национальная цель**
- **Внедрение высоких технологий в повседневную жизнь и деятельность человека становится главным вектором нашего времени**
- **На рынке труда отмечается дефицит специалистов в ИТ-сфере**

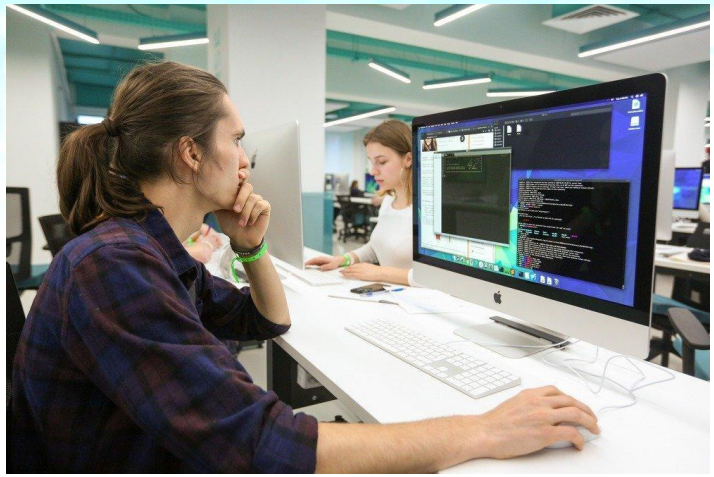

- Web-дизайнер
- системный администратор
- аналитик данных
- ИТ-медик
- программист
- 3D-моделлер
- архитектор-VR
- разработчик

ЦИФРОВОЕ РАЗВИТИЕ
ВОЛОГОДСКОЙ ОБЛАСТИ

ОБУЧЕНИЕ ИТ-СПЕЦИАЛЬНОСТЯМ В ВОЛОГОДСКОЙ ОБЛАСТИ

ВоГУ

ЧГУ

колледжи и техникумы

ИТ-СПЕЦИАЛЬНОСТИ:

- ПРИКЛАДНАЯ МАТЕМАТИКА И ИНФОРМАТИКА
- МАТЕМАТИКА И КОМПЬЮТЕРНЫЕ НАУКИ
- ИНФОРМАЦИОННЫЕ СИСТЕМЫ И ТЕХНОЛОГИИ
- ПРИКЛАДНАЯ ИНФОРМАТИКА
- ПРОГРАММНАЯ ИНЖЕНЕРИЯ
- ИНФОРМАТИКА И ВЫЧИСЛИТЕЛЬНАЯ ТЕХНИКА
- СЕТЕВОЕ И СИСТЕМНОЕ АДМИНИСТРИРОВАНИЕ
- АВТОМАТИЗАЦИЯ ТЕХНИЧЕСКИХ ПРОЦЕССОВ И ПРОИЗВОДСТВ
- ОБЕСПЕЧЕНИЕ ИНФОРМАЦИОННОЙ БЕЗОПАСНОСТИ ТЕЛЕКОММУНИКАЦИОННЫХ СИСТЕМ и др.

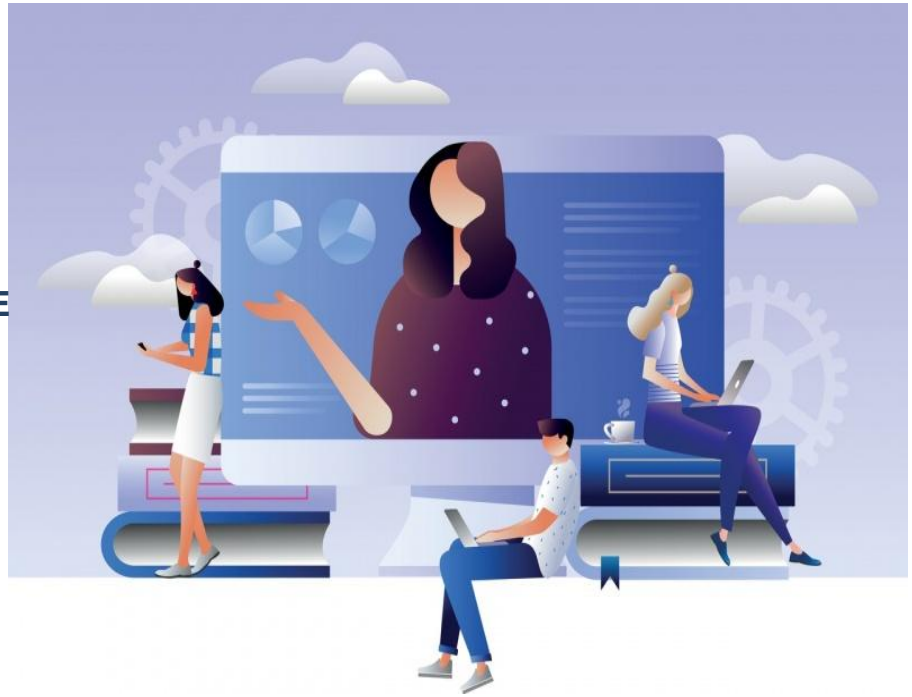

ЦИФРОВОЕ РАЗВИТИЕ
ВОЛОГОДСКОЙ ОБЛАСТИ

ЦИФРОВАЯ ПОДГОТОВКА ШКОЛЬНИКОВ

https://урокцифры.рф/

- **Всероссийская акция «Урок цифры»**

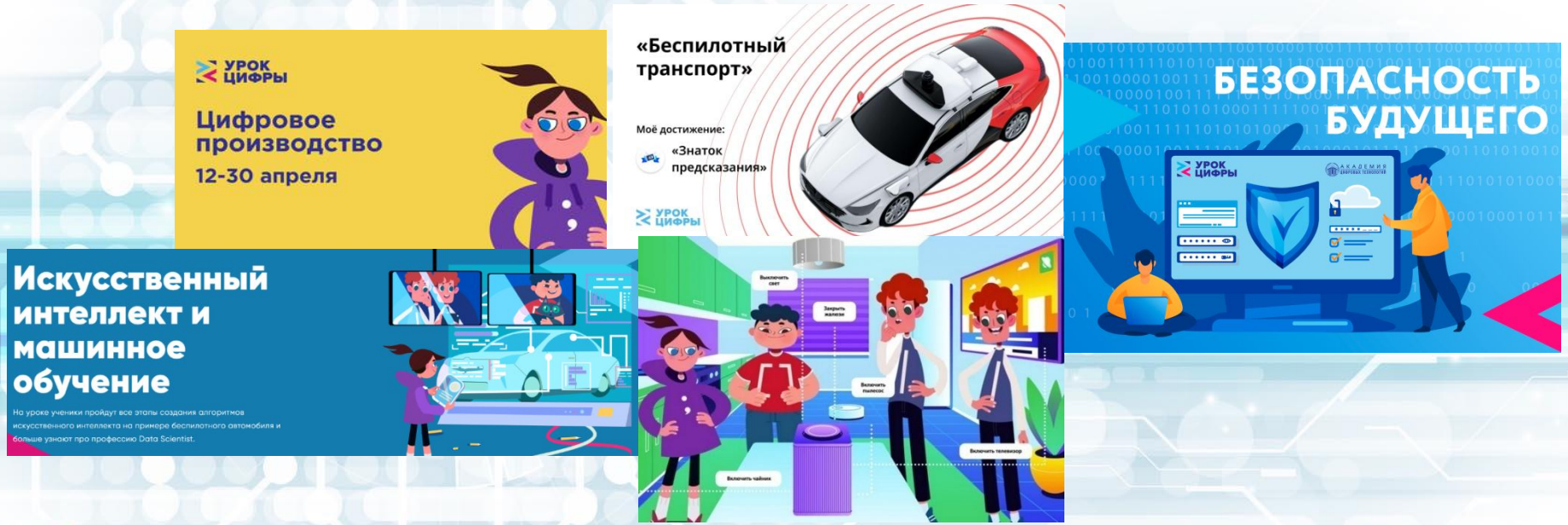

Возможность бесплатно получить знания от ведущих технологических компаний: Яндекса, «Лаборатории Касперского», Фирмы «1С» , Mail.ru Group и Благотворительного Фонда Сбербанка «Вклад в будущее»

Тренажеры для учеников 1-11 классов

Выполнить задания можно в любое время: в школе с учителем или дома, самостоятельно либо с родителями

ЦИФРОВОЕ РАЗВИТИЕ
ВОЛОГОДСКОЙ ОБЛАСТИ

ЦИФРОВАЯ ЭКОНОМИКА
НАЦИОНАЛЬНЫЕ ПРОЕКТЫ РОССИИ

КАДРЫ ДЛЯ ЦИФРОВОЙ ЭКОНОМИКИ
ЦЕНТР КОМПЕТЕНЦИЙ

За вами будущее!

«ИТ-специалисты точно найдут себя в современной экономике и реализуют себя эффективно»

замглавы Минцифры России Евгений Кисляков

Приглашаем в нашу группу VK:

Комитет информационных технологий и телекоммуникаций Вологодской области

ShakhovaLV@it.gov35.ru (8172)23-02-08 (доб.2812)
Savina.NV@it.gov35.ru (8172)23-02-08 (доб.2822)