

Государственное профессиональное образовательное учреждение
«Прокопьевский электромашиностроительный техникум»

Базовые настройки коммутатора Comrex SXP2224WM

Выполнила:
Студент гр.КС.14
Бычкова Е.В.

Прокопьевск 2018

Коммутатор

Принцип работы коммутатора

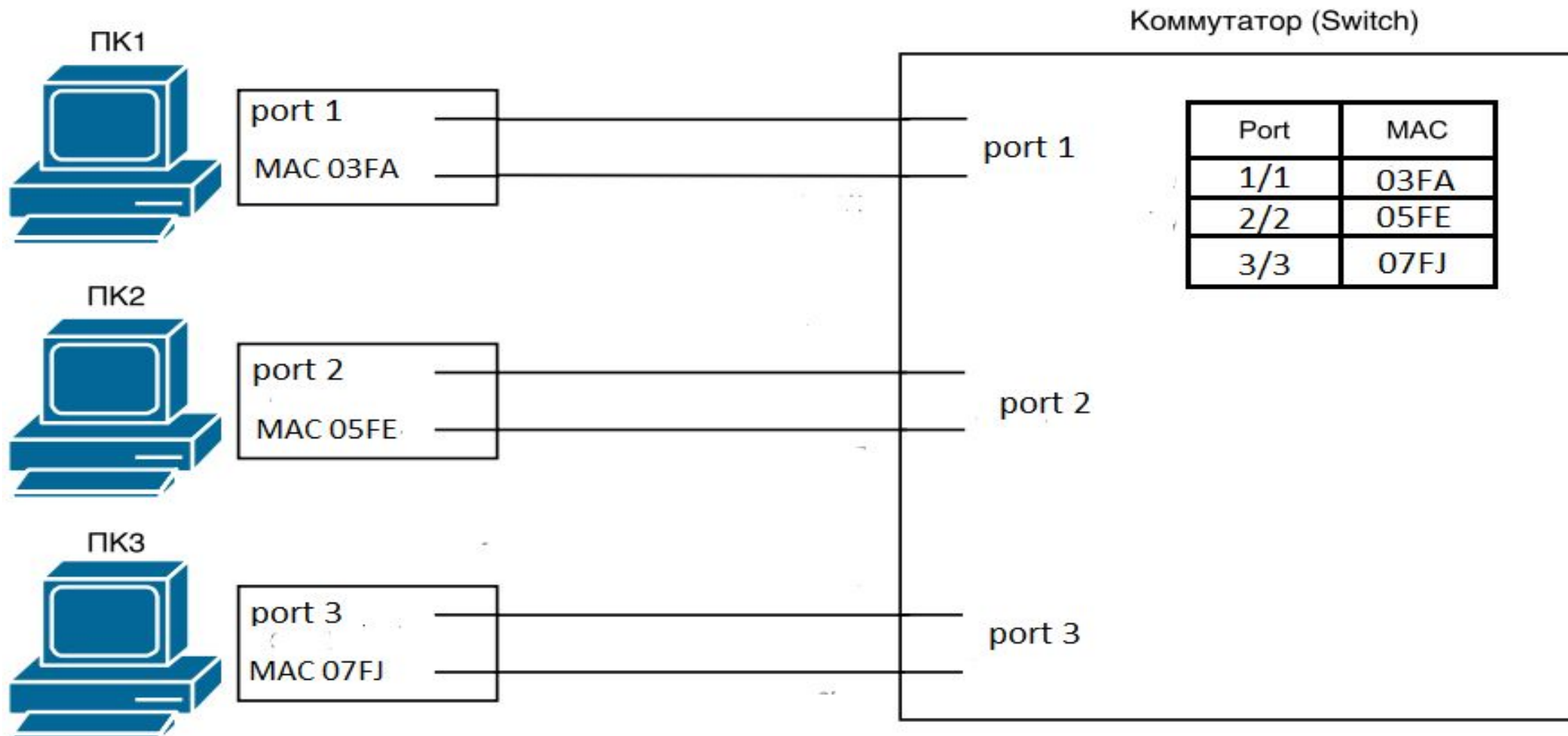

Основные характеристики

- Количество портов
- Скорость передачи данных
- Размер таблицы MAC адресов
- Размер буфер пакетов
- Поддержка стандартов
- Поддержка протоколов
- Метод коммутации

Коммутатор Comrex SXP2224WM

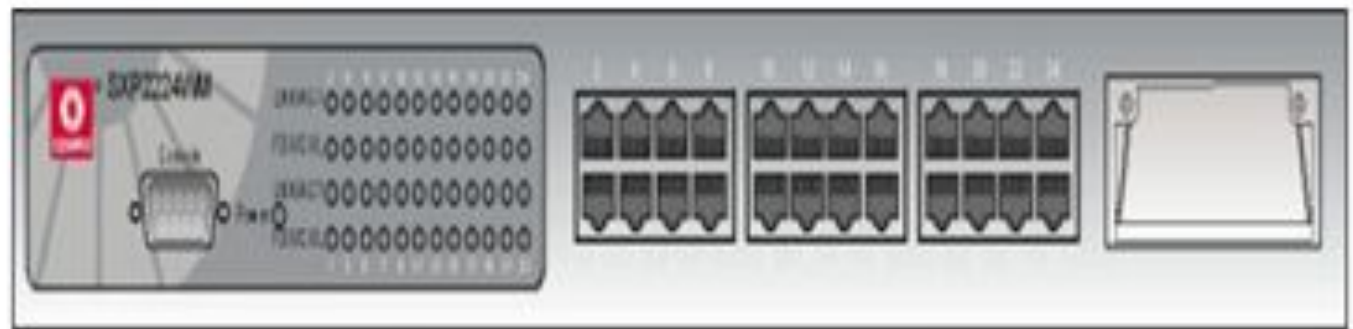

Монтаж и подключение к сети

Настройка гипервизора для входа в web-интерфейс

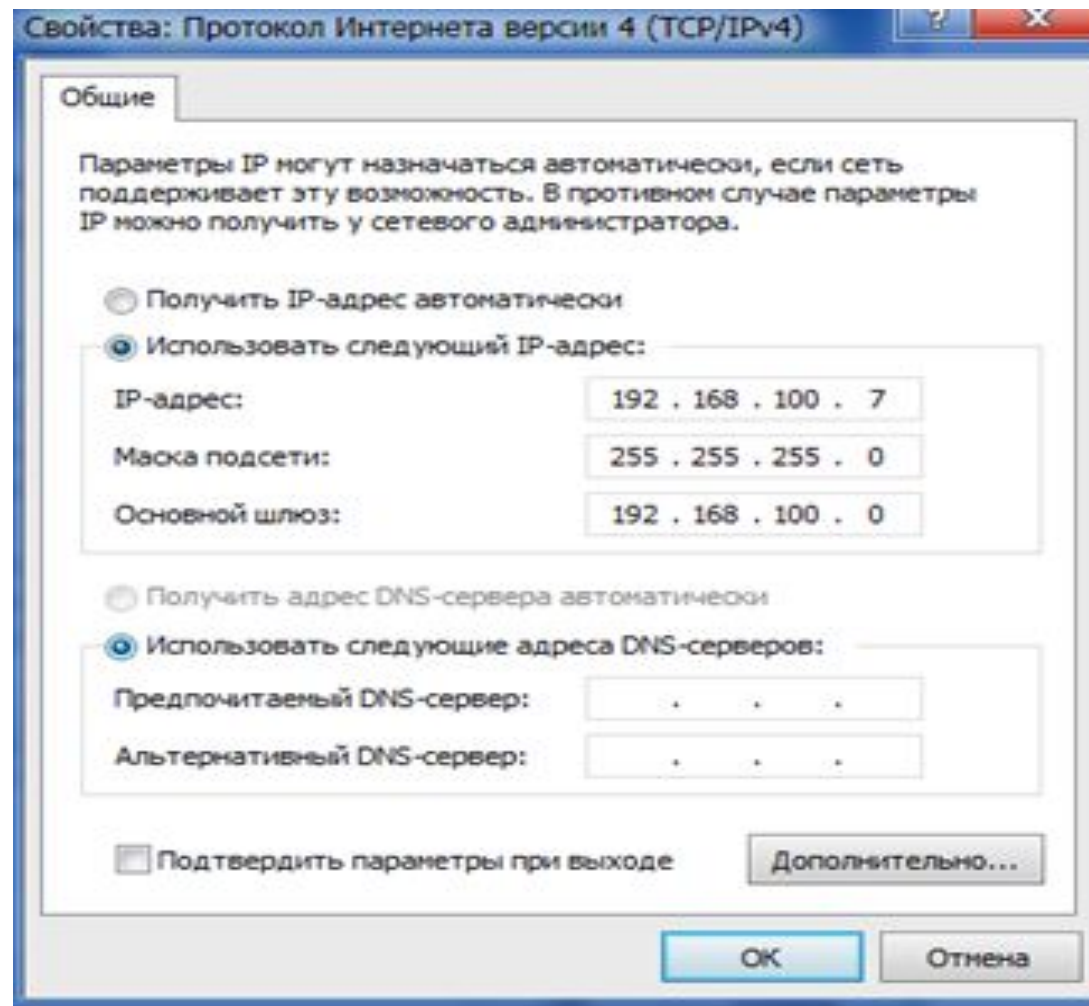

Web-интерфейс

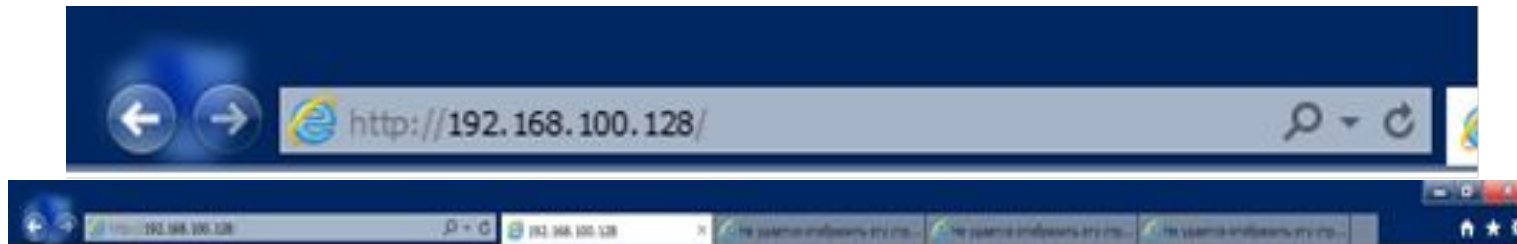

Compex Web Managed 24 Port + 1 Slot Switch

Username

Password

- [Port Status](#)
- [Port Configuration](#)
- [Trunk Configuration](#)
- [VLAN Configuration](#)
- [Port Monitoring Configuration](#)
- [QoS Configuration](#)
- [Bandwidth Control](#)
- [Misc Operation](#)
- [Logout](#)

Вкладки мониторинга

Port Status

Port	Enable	Link Status	Spd Dplx	Flow Control
PORT1	Enable	Up	100F	On
PORT2	Enable	Up	100F	On
PORT3	Enable	Up	100F	On
PORT4	Enable	Up	100F	Off
PORT5	Enable	Down	-----	---
PORT6	Enable	Up	100F	Off
PORT7	Enable	Up	100F	Off
PORT8	Enable	Down	-----	---
PORT9	Enable	Up	100F	Off
PORT10	Enable	Up	100F	On
PORT11	Enable	Down	-----	---
PORT12	Enable	Down	-----	---
PORT13	Enable	Down	-----	---
PORT14	Enable	Down	-----	---
PORT15	Enable	Down	-----	---
PORT16	Enable	Down	-----	---
PORT17	Enable	Down	-----	---
PORT18	Enable	Down	-----	---
PORT19	Enable	Down	-----	---
PORT20	Enable	Down	-----	---
PORT21	Enable	Down	-----	---
PORT22	Enable	Down	-----	---
PORT23	Enable	Down	-----	---
PORT24	Enable	Down	-----	---
PORT25	-----	-----	-----	---
PORT26	-----	-----	-----	---

Port Monitoring Configuration

Port Monitoring Mode:

- Port Status
- Port Configuration
- Trunk Configuration
- VLAN Configuration
- Port Monitoring Configuration
- QoS Configuration
- Bandwidth Control
- Misc Operation
- Logout

Вы хотите сохранить пароль на 192.168.100.128?

Вкладка Port Configuration

- Port Status
- **Port Configuration**
- Trunk Configuration
- VLAN Configuration
- Port Monitoring Configuration
- QoS Configuration
- Bandwidth Control
- Misc Operation
- Logout

The main content area is titled "Port Configuration" and contains a table with the following columns: Port, Enable, Auto, Spd Dplx, and Flow Control. The table lists configurations for PORT1 through PORT9.

Port	Enable	Auto	Spd Dplx	Flow Control
PORT1	<input type="checkbox"/>	<input type="checkbox"/>	<input type="checkbox"/>	<input type="checkbox"/>
PORT2	<input type="checkbox"/>	<input type="checkbox"/>	<input type="checkbox"/>	<input type="checkbox"/>
PORT3	<input type="checkbox"/>	<input type="checkbox"/>	<input type="checkbox"/>	<input type="checkbox"/>
PORT4	<input type="checkbox"/>	<input type="checkbox"/>	<input type="checkbox"/>	<input type="checkbox"/>
PORT5	<input type="checkbox"/>	<input type="checkbox"/>	<input type="checkbox"/>	<input type="checkbox"/>
PORT6	<input type="checkbox"/>	<input type="checkbox"/>	<input type="checkbox"/>	<input type="checkbox"/>
PORT7	<input type="checkbox"/>	<input type="checkbox"/>	<input type="checkbox"/>	<input type="checkbox"/>
PORT8	<input type="checkbox"/>	<input type="checkbox"/>	<input type="checkbox"/>	<input type="checkbox"/>
PORT9	<input type="checkbox"/>	<input type="checkbox"/>	<input type="checkbox"/>	<input type="checkbox"/>

At the bottom of the browser window, there is a security warning: "Вы хотите сохранить пароль на 192.168.100.128? Показать все сайты". The system tray at the bottom right shows the time as 2:29.

Вкладка Trunk Configuration

COMPEX

- Port Status
- Port Configuration
- **Trunk Configuration**
- VLAN Configuration
- Port Monitoring Configuration
- QoS Configuration
- Bandwidth Control
- Misc Operation
- Logout

Trunk Configuration

Part / Group	Normal	Group1	Group2	Group3	Group4	Group5	Group6	Group7
PORT1	<input checked="" type="radio"/>	<input checked="" type="checkbox"/>	<input checked="" type="checkbox"/>	<input checked="" type="checkbox"/>	<input checked="" type="checkbox"/>	<input checked="" type="checkbox"/>	<input checked="" type="checkbox"/>	<input checked="" type="checkbox"/>
PORT2	<input checked="" type="radio"/>	<input type="checkbox"/>	<input type="checkbox"/>	<input type="checkbox"/>	<input type="checkbox"/>	<input type="checkbox"/>	<input type="checkbox"/>	<input type="checkbox"/>
PORT3	<input checked="" type="radio"/>	<input checked="" type="checkbox"/>	<input checked="" type="checkbox"/>	<input checked="" type="checkbox"/>	<input checked="" type="checkbox"/>	<input checked="" type="checkbox"/>	<input checked="" type="checkbox"/>	<input checked="" type="checkbox"/>
PORT4	<input checked="" type="radio"/>	<input type="checkbox"/>	<input type="checkbox"/>	<input type="checkbox"/>	<input type="checkbox"/>	<input type="checkbox"/>	<input type="checkbox"/>	<input type="checkbox"/>
PORT5	<input checked="" type="radio"/>	<input checked="" type="checkbox"/>	<input checked="" type="checkbox"/>	<input checked="" type="checkbox"/>	<input checked="" type="checkbox"/>	<input checked="" type="checkbox"/>	<input checked="" type="checkbox"/>	<input checked="" type="checkbox"/>
PORT6	<input checked="" type="radio"/>	<input type="checkbox"/>	<input type="checkbox"/>	<input type="checkbox"/>	<input type="checkbox"/>	<input type="checkbox"/>	<input type="checkbox"/>	<input type="checkbox"/>
PORT7	<input checked="" type="radio"/>	<input checked="" type="checkbox"/>	<input checked="" type="checkbox"/>	<input checked="" type="checkbox"/>	<input checked="" type="checkbox"/>	<input checked="" type="checkbox"/>	<input checked="" type="checkbox"/>	<input checked="" type="checkbox"/>
PORT8	<input checked="" type="radio"/>	<input type="checkbox"/>	<input type="checkbox"/>	<input type="checkbox"/>	<input type="checkbox"/>	<input type="checkbox"/>	<input type="checkbox"/>	<input type="checkbox"/>
PORT9	<input checked="" type="radio"/>	<input checked="" type="checkbox"/>	<input checked="" type="checkbox"/>	<input checked="" type="checkbox"/>	<input checked="" type="checkbox"/>	<input checked="" type="checkbox"/>	<input checked="" type="checkbox"/>	<input checked="" type="checkbox"/>
PORT10	<input checked="" type="radio"/>	<input type="checkbox"/>	<input type="checkbox"/>	<input type="checkbox"/>	<input type="checkbox"/>	<input type="checkbox"/>	<input type="checkbox"/>	<input type="checkbox"/>
PORT11	<input checked="" type="radio"/>	<input checked="" type="checkbox"/>	<input checked="" type="checkbox"/>	<input checked="" type="checkbox"/>	<input checked="" type="checkbox"/>	<input checked="" type="checkbox"/>	<input checked="" type="checkbox"/>	<input checked="" type="checkbox"/>
PORT12	<input checked="" type="radio"/>	<input type="checkbox"/>	<input type="checkbox"/>	<input type="checkbox"/>	<input type="checkbox"/>	<input type="checkbox"/>	<input type="checkbox"/>	<input type="checkbox"/>
PORT13	<input checked="" type="radio"/>	<input checked="" type="checkbox"/>	<input checked="" type="checkbox"/>	<input checked="" type="checkbox"/>	<input checked="" type="checkbox"/>	<input checked="" type="checkbox"/>	<input checked="" type="checkbox"/>	<input checked="" type="checkbox"/>
PORT14	<input checked="" type="radio"/>	<input type="checkbox"/>	<input type="checkbox"/>	<input type="checkbox"/>	<input type="checkbox"/>	<input type="checkbox"/>	<input type="checkbox"/>	<input type="checkbox"/>
PORT15	<input checked="" type="radio"/>	<input checked="" type="checkbox"/>	<input checked="" type="checkbox"/>	<input checked="" type="checkbox"/>	<input checked="" type="checkbox"/>	<input checked="" type="checkbox"/>	<input checked="" type="checkbox"/>	<input checked="" type="checkbox"/>
PORT16	<input checked="" type="radio"/>	<input type="checkbox"/>	<input type="checkbox"/>	<input type="checkbox"/>	<input type="checkbox"/>	<input type="checkbox"/>	<input type="checkbox"/>	<input type="checkbox"/>
PORT17	<input checked="" type="radio"/>	<input checked="" type="checkbox"/>	<input checked="" type="checkbox"/>	<input checked="" type="checkbox"/>	<input checked="" type="checkbox"/>	<input checked="" type="checkbox"/>	<input checked="" type="checkbox"/>	<input checked="" type="checkbox"/>
PORT18	<input checked="" type="radio"/>	<input type="checkbox"/>	<input type="checkbox"/>	<input type="checkbox"/>	<input type="checkbox"/>	<input type="checkbox"/>	<input type="checkbox"/>	<input type="checkbox"/>
PORT19	<input checked="" type="radio"/>	<input checked="" type="checkbox"/>	<input checked="" type="checkbox"/>	<input checked="" type="checkbox"/>	<input checked="" type="checkbox"/>	<input checked="" type="checkbox"/>	<input checked="" type="checkbox"/>	<input checked="" type="checkbox"/>
PORT20	<input checked="" type="radio"/>	<input type="checkbox"/>	<input type="checkbox"/>	<input type="checkbox"/>	<input type="checkbox"/>	<input type="checkbox"/>	<input type="checkbox"/>	<input type="checkbox"/>
PORT21	<input checked="" type="radio"/>	<input checked="" type="checkbox"/>	<input checked="" type="checkbox"/>	<input checked="" type="checkbox"/>	<input checked="" type="checkbox"/>	<input checked="" type="checkbox"/>	<input checked="" type="checkbox"/>	<input checked="" type="checkbox"/>
PORT22	<input checked="" type="radio"/>	<input type="checkbox"/>	<input type="checkbox"/>	<input type="checkbox"/>	<input type="checkbox"/>	<input type="checkbox"/>	<input type="checkbox"/>	<input type="checkbox"/>
PORT23	<input checked="" type="radio"/>	<input checked="" type="checkbox"/>	<input checked="" type="checkbox"/>	<input checked="" type="checkbox"/>	<input checked="" type="checkbox"/>	<input checked="" type="checkbox"/>	<input checked="" type="checkbox"/>	<input checked="" type="checkbox"/>
PORT24	<input checked="" type="radio"/>	<input type="checkbox"/>	<input type="checkbox"/>	<input type="checkbox"/>	<input type="checkbox"/>	<input type="checkbox"/>	<input type="checkbox"/>	<input type="checkbox"/>

Apply

Вы хотите сбросить пароль на 192.168.100.128? Почему не так?

Да Не даю право голоса

Вкладка VLAN Configuration

- Port Status
- Port Configuration
- Trunk Configuration
- **VLAN Configuration**
- Port Monitoring Configuration
- QoS Configuration
- Bandwidth Control
- Misc Operation
- Logout

The main content area is titled 'VLAN Configuration' and contains a 'Disable' dropdown menu and an 'Apply' button. At the bottom of the browser window, a security warning is visible: 'Вы хотите сохранить пароль на 192.168.100.128? Попробуйте войти еще раз!'. The Windows taskbar at the bottom shows the time as 2:30.

Вкладка QoS Configuration

On the left side, there is a navigation menu with the following items:

- Port Status
- Port Configuration
- Trunk Configuration
- VLAN Configuration
- Port Monitoring Configuration
- QoS Configuration
- Bandwidth Control
- Misc Operation
- Logout

The main content area is titled "QoS Configuration" and contains the following settings:

QoS Mode:

Static Port Ingress Priority:

PORT1	<input type="text" value="off"/>	PORT2	<input type="text" value="off"/>	PORT3	<input type="text" value="off"/>
PORT4	<input type="text" value="off"/>	PORT5	<input type="text" value="off"/>	PORT6	<input type="text" value="off"/>
PORT7	<input type="text" value="off"/>	PORT8	<input type="text" value="off"/>	PORT9	<input type="text" value="off"/>
PORT10	<input type="text" value="off"/>	PORT11	<input type="text" value="off"/>	PORT12	<input type="text" value="off"/>
PORT13	<input type="text" value="off"/>	PORT14	<input type="text" value="off"/>	PORT15	<input type="text" value="off"/>
PORT16	<input type="text" value="off"/>	PORT17	<input type="text" value="off"/>	PORT18	<input type="text" value="off"/>
PORT19	<input type="text" value="off"/>	PORT20	<input type="text" value="off"/>	PORT21	<input type="text" value="off"/>
PORT22	<input type="text" value="off"/>	PORT23	<input type="text" value="off"/>	PORT24	<input type="text" value="off"/>

802.1p Priority [7-0]:

<input type="text" value="High"/>	<input type="text" value="High"/>	<input type="text" value="High"/>	<input type="text" value="High"/>	<input type="text" value="Low"/>	<input type="text" value="Low"/>	<input type="text" value="Low"/>	<input type="text" value="Low"/>
-----------------------------------	-----------------------------------	-----------------------------------	-----------------------------------	----------------------------------	----------------------------------	----------------------------------	----------------------------------

Вкладка Bandwidth Control

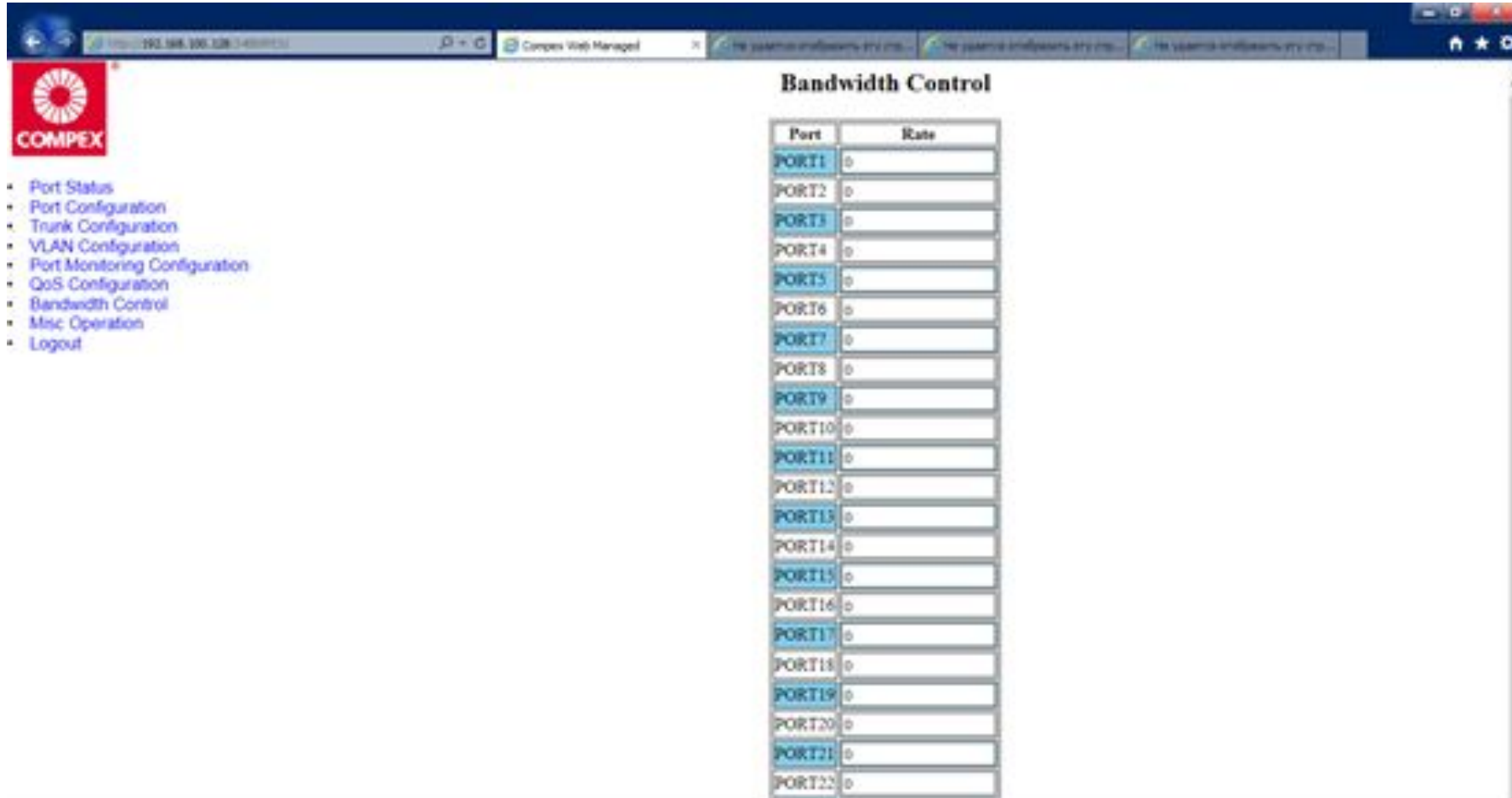

- Port Status
- Port Configuration
- Trunk Configuration
- VLAN Configuration
- Port Monitoring Configuration
- QoS Configuration
- Bandwidth Control
- Misc Operation
- Logout

The main content area is titled "Bandwidth Control" and contains a table with two columns: "Port" and "Rate". The table lists 22 ports, each with a corresponding rate input field.

Port	Rate
PORT1	<input type="text"/>
PORT2	<input type="text"/>
PORT3	<input type="text"/>
PORT4	<input type="text"/>
PORT5	<input type="text"/>
PORT6	<input type="text"/>
PORT7	<input type="text"/>
PORT8	<input type="text"/>
PORT9	<input type="text"/>
PORT10	<input type="text"/>
PORT11	<input type="text"/>
PORT12	<input type="text"/>
PORT13	<input type="text"/>
PORT14	<input type="text"/>
PORT15	<input type="text"/>
PORT16	<input type="text"/>
PORT17	<input type="text"/>
PORT18	<input type="text"/>
PORT19	<input type="text"/>
PORT20	<input type="text"/>
PORT21	<input type="text"/>
PORT22	<input type="text"/>

Вкладка Misc Operation

Advanced Switch Configuration: This screen shows a table of configuration options:

Broadcast Storm Filter	20%
Collision Retry Feature	Enable
MAC Table Auto-Aging	300 sec
MAC Table Hashing	CRC Hash
Console Auto Logout Time	20min
Web Auto Logout Time	20min

An 'Apply' button is located below the table.

Password Setting: This screen shows a 'Password Protection' dropdown menu set to 'Enable'. Below it are input fields for 'New User Name', 'New Password', and 'Confirm Password', followed by an 'Apply' button.

Backup & Restore Settings: This screen shows two buttons: 'Backup' and 'Restore'.

At the bottom of each screenshot, a system tray notification reads: 'Вы хотите сохранить пароль на 192.168.100.128? Помочь в меню Help' with 'Да' and 'Не для этого сайта' buttons. The system clock shows 2:31.

COMPEX

- Port Status
- Port Configuration
- Trunk Configuration
- VLAN Configuration
- Port Monitoring Configuration
- QoS Configuration
- Bandwidth Control
- Misc Operation
 - Advanced Switch Configuration
 - Password Setting
 - Backup & Restore Settings
 - Restore System Default Setting
 - Reboot System
 - System Information
 - IP Configuration
 - Technical Support
- Logout

IP Configuration

MAC Address	00:80:48:29:79:F0
IP Address	192.168.100.128
Subnet Mask	255.255.255.0
Default Gateway	192.168.100.254

Apply

Change is effective after clicking APPLY! Please use the new IP to login again!

Вы хотите сопоставить IP-адрес на 192.168.100.128? [Почему я вижу это?](#)

COMPEX

- Port Status
- Port Configuration
- Trunk Configuration
- VLAN Configuration
- Port Monitoring Configuration
- QoS Configuration
- Bandwidth Control
- Misc Operation
 - Advanced Switch Configuration
 - Password Setting
 - Backup & Restore Settings
 - Restore System Default Setting
 - Reboot System
 - System Information
 - IP Configuration
 - Technical Support
- Logout

System Information

Firmware Version : 4.19
Chip Version : A7
HTML Page Version : 1.09

Вы хотите скопировать адрес на 192.168.100.128? [Почему я хочу это?](#)

2:31

Настройка компьютеров для работы в сети

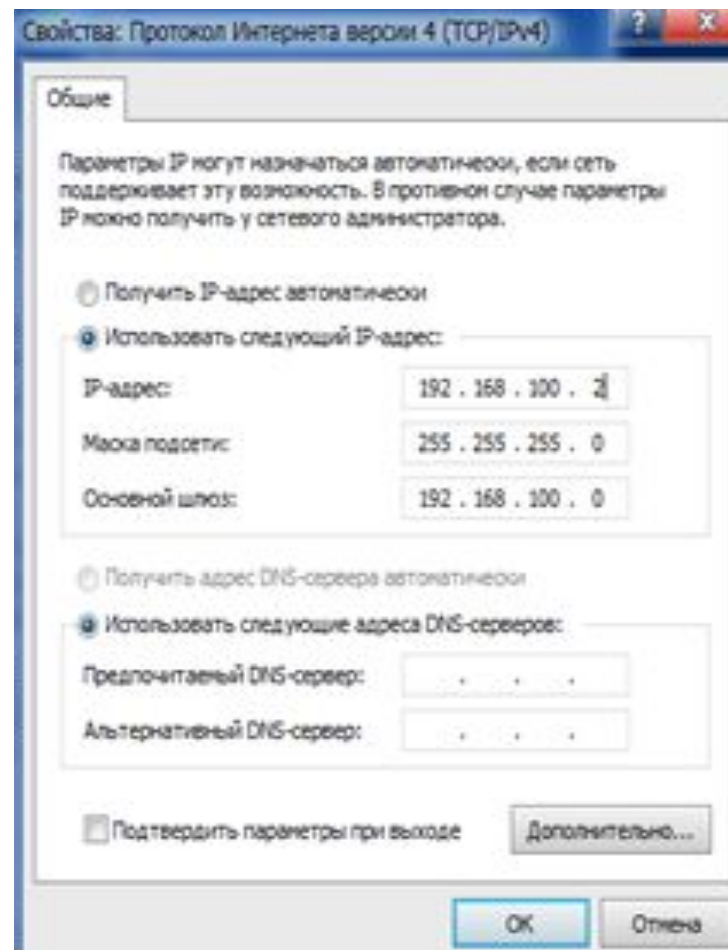
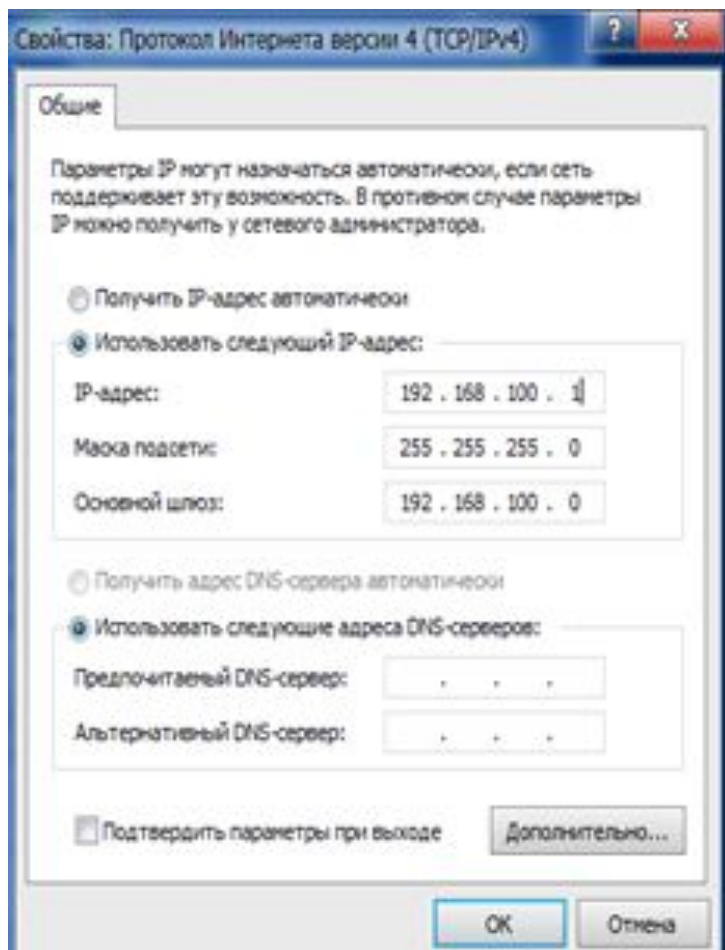

Проверка работоспособности сети

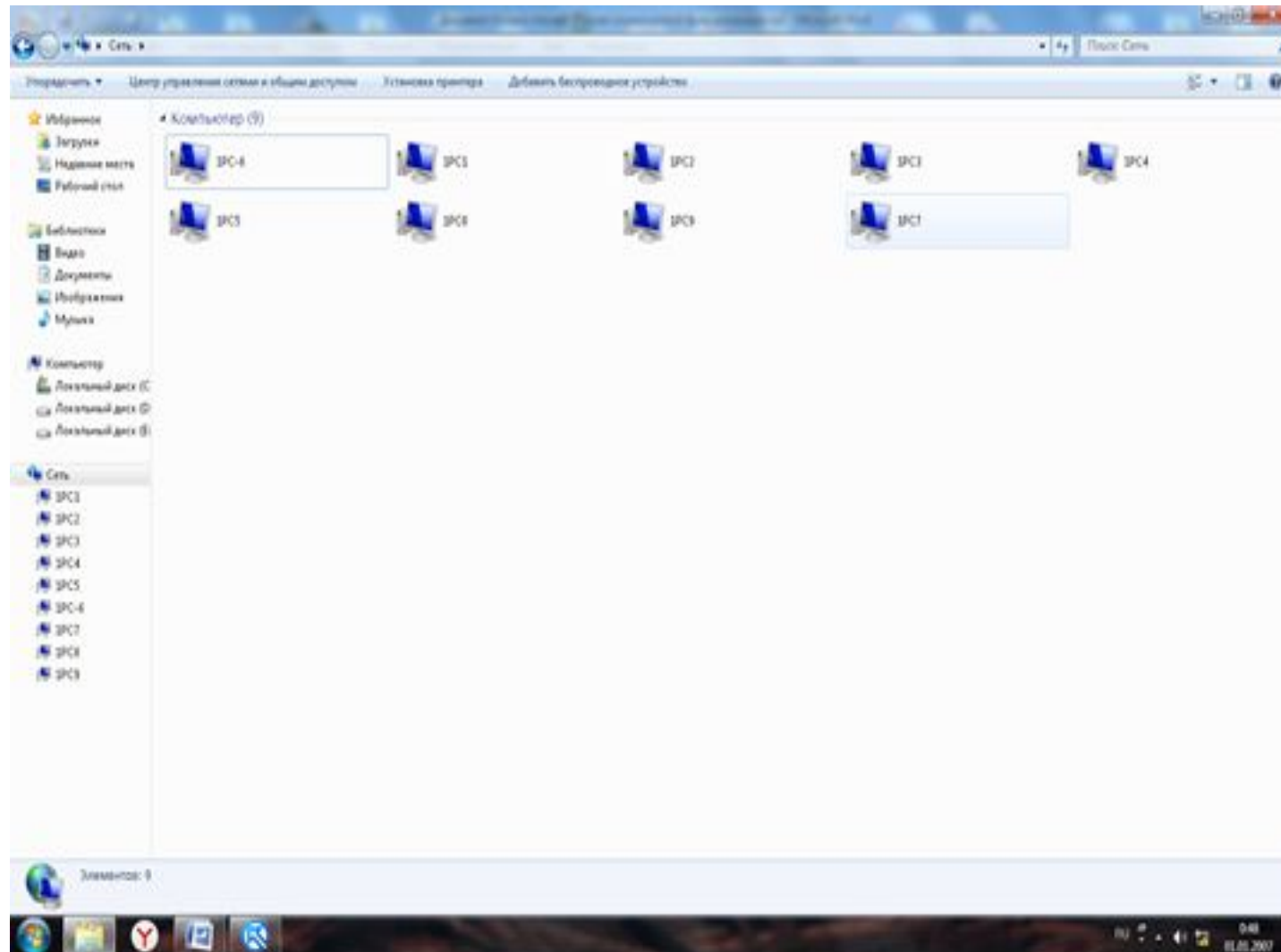

```
Администратор: C:\Windows\system32\cmd.exe
Microsoft Windows [Version 6.1.7601]
(c) Корпорация Майкрософт (Microsoft Corp.), 2009. Все права защищены.

C:\Users\ZPK>ping 192.168.100.1

Отправлено 4 пакетов с адресом 192.168.100.1 по 32 байтам данных:
Ответ от 192.168.100.1: число байт=32 время=1мс TTL=128
Ответ от 192.168.100.1: число байт=32 время=1мс TTL=128
Ответ от 192.168.100.1: число байт=32 время=1мс TTL=128
Ответ от 192.168.100.1: число байт=32 время=1мс TTL=128

Статистика Ping для 192.168.100.1:
    Пакеты: отправлено = 4, получено = 4, потеряно = 0
    (0% потерь)
    Приблизительное время приема-передачи в мс:
        Минимальное = Векс, Максимальное = 0 мсек, Среднее = 0 мсек

C:\Users\ZPK>ping 192.168.100.2

Отправлено 4 пакетов с адресом 192.168.100.2 по 32 байтам данных:
Ответ от 192.168.100.2: число байт=32 время=1мс TTL=128
Ответ от 192.168.100.2: число байт=32 время=1мс TTL=128
Ответ от 192.168.100.2: число байт=32 время=1мс TTL=128
Ответ от 192.168.100.2: число байт=32 время=1мс TTL=128

Статистика Ping для 192.168.100.2:
    Пакеты: отправлено = 4, получено = 4, потеряно = 0
    (0% потерь)
    Приблизительное время приема-передачи в мс:
        Минимальное = Векс, Максимальное = 0 мсек, Среднее = 0 мсек

C:\Users\ZPK>ping 192.168.100.3

Отправлено 4 пакетов с адресом 192.168.100.3 по 32 байтам данных:
Ответ от 192.168.100.3: число байт=32 время=1мс TTL=128
Ответ от 192.168.100.3: число байт=32 время=1мс TTL=128
Ответ от 192.168.100.3: число байт=32 время=1мс TTL=128
Ответ от 192.168.100.3: число байт=32 время=1мс TTL=128

Статистика Ping для 192.168.100.3:
    Пакеты: отправлено = 4, получено = 4, потеряно = 0
    (0% потерь)
    Приблизительное время приема-передачи в мс:
        Минимальное = Векс, Максимальное = 0 мсек, Среднее = 0 мсек

C:\Users\ZPK>ping 192.168.100.4

Отправлено 4 пакетов с адресом 192.168.100.4 по 32 байтам данных:
Ответ от 192.168.100.4: число байт=32 время=1мс TTL=128
Ответ от 192.168.100.4: число байт=32 время=1мс TTL=128
Ответ от 192.168.100.4: число байт=32 время=1мс TTL=128
Ответ от 192.168.100.4: число байт=32 время=1мс TTL=128

Статистика Ping для 192.168.100.4:
    Пакеты: отправлено = 4, получено = 4, потеряно = 0
    (0% потерь)
    Приблизительное время приема-передачи в мс:
        Минимальное = Векс, Максимальное = 0 мсек, Среднее = 0 мсек

C:\Users\ZPK>ping 192.168.100.5

Отправлено 4 пакетов с адресом 192.168.100.5 по 32 байтам данных:
Ответ от 192.168.100.5: число байт=32 время=1мс TTL=128
Ответ от 192.168.100.5: число байт=32 время=1мс TTL=128
Ответ от 192.168.100.5: число байт=32 время=1мс TTL=128
Ответ от 192.168.100.5: число байт=32 время=1мс TTL=128

Статистика Ping для 192.168.100.5:
```

