

Центр повышения квалификации (дистанционный отдел)

Продажи образовательных услуг



Кому мы продаем?



Бухгалтер



Кадровик



Юрист

Руководитель



Что мы продаем?

Семинары и Курсы

Форма обучения, которая предполагает разъяснение материала и очное общение с лектором на заданную тему.



Вебинары

Заочная форма обучения, которая предполагает просмотр лекции он-лайн или в записи. При он-лайн просмотре возможно задавать вопросы лектору.



Как мы продаем?

По телефону!



В офисе



Дома







Там, где Вам нравится!



Как мы ищем клиентов?

Компания РайТ предоставляет:

База потенциальных клиентов

| | | | |
|---|---------------------|-----------------|-----------|
|  | 15.10.2016 11:57:00 | СОПАС | Работа ТМ |
|  | 15.10.2016 12:03:00 | Crowne Plaza | Работа ТМ |
|  | 15.10.2016 12:37:00 | ИММЕДИА ХОЛДИНГ | Работа ТМ |
|  | 17.10.2016 8:00:00 | ЖЗУ №4 | Работа ТМ |
|  | 17.10.2016 10:00:00 | ГК СА | Работа ТМ |
|  | 17.10.2016 10:00:00 | ИнфоБип | Работа ТМ |
|  | 17.10.2016 10:00:00 | САЙКОМ | Работа ТМ |

Виртуальное рабочее место

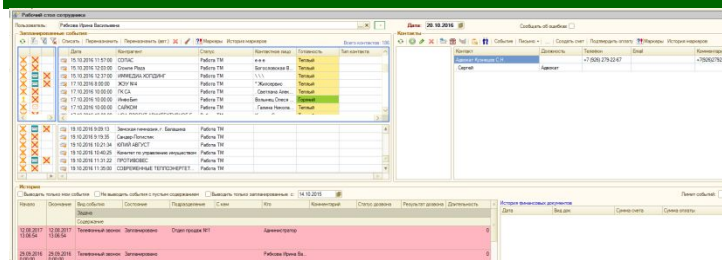

Дистанционное обучение

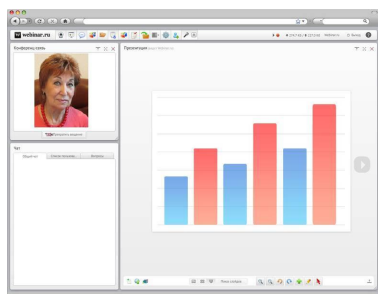

Возможность обучения в офисе



Помощь опытного наставника



Оплату % за каждую продажу



Сколько мы зарабатываем?

За каждую продажу сотрудник получает %

Чем больше продаж, тем выше %

| Фактический объем продаж | До 30 000 руб. за месяц | 30 000 – 70 000 руб. за месяц | Более 70 000 руб. за месяц |
|--|----------------------------|-------------------------------|----------------------------|
| Семинары и вебинары | 20% | 25% | 30% |
| Курсы | 5% | 10% | 15% |
| Абонементы | 10% | 15% | 20% |
| Электронная отчетность и Электронный документооборот | 10% | 10% | 10% |
| Рекомендации на КонсультантПлюс | 100% от стоимости за 1 мес | | |

Заработная плата выплачивается 1 раз в месяц до 15 числа следующего за отчетным периодом.

Из заработной платы сотрудника удерживается 13% для оплаты налога при оформлении по ГПХ и 6% у самозанятых.

Компания оплачивает страховые взносы за каждого сотрудника (Ваша будущая пенсия)



Что нужно от кандидата?



- Паспорт (скан) для заключения договора ГПХ
- СНИЛС для перечисления взносов в пенсионный фонд
- Реквизиты банковской карты для перечисления заработной платы



- Компьютер с гарнитурой (наушники + микрофон)
- Интернет (звонки будут через интернет)



- Свободное время от 3-х часов в неделю, способность учиться, желание зарабатывать.



Начать сотрудничество

Шаг 1

Позвоните в Компанию - **8 951 892-37-29 Царева Ландыш**

Шаг 2

Изучите условия работы, пройдите первое обучение (очно или дистанционно)

Шаг 3

Подпишите договор (предоставьте документы)

Шаг 4

Проверьте наличие компьютера, интернета и гарнитуры

Шаг 5

Подключитесь к системе и начинайте зарабатывать

