Символ — это знак, который изображает, олицетворяет что-либо, обычно какую-то идею, объект, животное, признак.

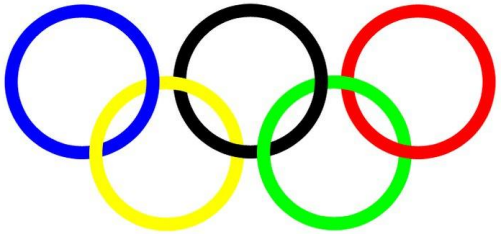

Государственные символы России

СИМВОЛЫ РОССИИ

Официальная символика государства существует в триединстве: герб, флаг и гимн. Утвердилось это в 19 веке и было закреплено специальными законами.

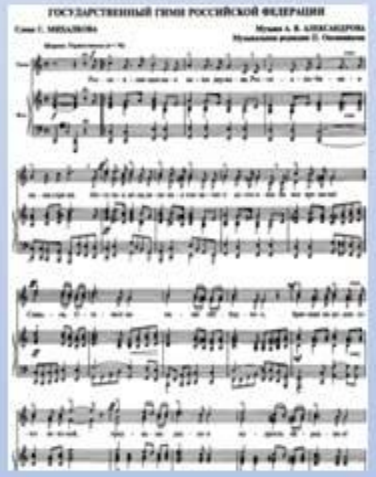

ГЕРБ ФЛАГ ГИМН

Герб Мытищ

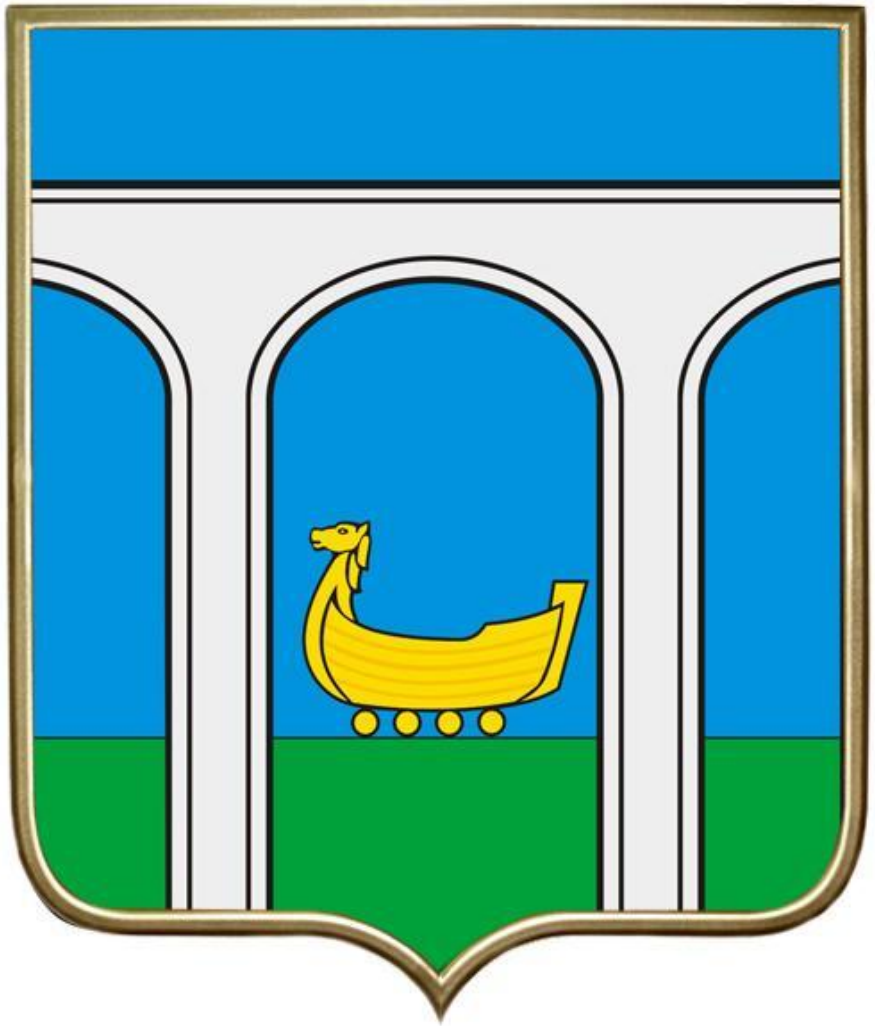

На груди орла в красном щите - серебряный всадник

- Первоначально он возник в 15 веке при Иване III, женившемся на племяннице византийского императора Софье Палеолог

Когда-то на поле боя они указывали место нахождения князя или отдельного полка

Его авторами являются А.В. Александров и С.В. Михалков

Вспомогательная историческая дисциплина, изучающая гербы