



Дорога в школу

Защищенный ребенок - Счастливый ребенок

Электронная карта учащегося

ООО «Дорога в школу»

- Безопасность учащихся в 20 ОУ города.
- Высокая эффективность. Быстро и удобно получать и обрабатывать информацию.
- Актуальность. Система модифицируется в соответствии с современными тенденциями и требованиями пользователей.
- Удобство. Адаптируется под любое вновь подключаемое учебное заведение.
- Безопасность. Продукция соответствует ФЗ №152 «О персональных данных»

Задачи которые мы помогаем решить ОУ



ОСНОВНЫЕ МОДУЛИ

электронная ПРОХОДНАЯ

Модуль «Электронная проходная»

Повышает показатели безопасности. Ограничивает доступ в школу посторонним лицам. Позволяет фиксировать количество присутствующих и отсутствующих учеников на уроках, время их прихода/ухода в/из учебного заведения. В том числе информировать родителей о том, что их ребенок зашел/вышел из школы. Позволяет сотрудникам автоматически формировать отчеты о посещаемости за интересующий период.

электронная СТОЛОВАЯ

Модуль «Электронная столовая»

Превращает школьное питание в высокоорганизованный процесс. Администрация получает контроль над ситуацией с питанием учеников, а также обеспечивает современный, высококачественный сервис с безналичным расчетом в своей школе. При этом получая ряд новых организационных инструментов, таких как автоматическая генерация отчетностей, возможность программного начисления дотаций и организации льготного питания. Сокращает нагрузку на ответственных за питание учителей.



Мобильное приложение

Модуль «Мобильное приложение»

Это приложение позволяет контролировать все основные модули «Иновационной школы» с экрана смартфона. Мобильное приложение будет полезно не только родителям, которые благодаря ему могут непрерывно следить за школьной жизнью ребенка и коммуницировать со школой.



За счёт средств «Дорога в школу» установлено оборудование для «Электронной столовой» для введения безналичного расчета в образовательных учреждениях:



Наименование оборудования	Муниципальные общеобразовательные учреждения														Итого
	1	4	8	9	14	16	25	26	27	31	32	40	41	43	
1. Рабочее место заведующей производством:															
Моноблок	1	1	1	1	1	1	2	1	1	1	1	1	1	1	15
Принтер	1	1	1	1	1	1	1	1	1	1	1	1	1	1	14
Сканер штрих-кодов			1		2		2					2			7
Считыватель карт	1	1	1	1	1	1	1	1	1	1	1	1	1	1	14
Карта авторизации в программе	1	1	1	1	1	1	1	1	1	1	1	1	1	1	14
2. Электронный киоск самообслуживания для учащихся и сотрудников ОУ (питание через буфет)			1		2		2					1			6
3. Терминал приема денежных средств (без комиссии)	1	1			1		1			1	1				6
4. Маршрутизатор с USB 2.0 для 3G/4G модемов	1	1	1	1	1	1	1	1	1	1	1	1	1	1	14



ОБОРУДОВАНИЕ ЭЛЕКТРОННОЙ СТОЛОВОЙ

ТЕРМИНАЛ ДЛЯ
СТОЛОВОЙ:

- КОМПЬЮТЕР
- СКАНЕРЫ ШТРИХ-КОДОВ
- ПРИНТЕР ЧЕКОВ



ЭЛЕКТРОННЫЙ КИОСК
САМООБСЛУЖИВАНИЯ





Дорога в школу

Защищенный ребенок - Счастливый ребенок

Плюсы от внедрения модуля электронная столовая для учебного заведения



Легкость подачи заявок на питание и контроль за питанием



Отсутствие сбора денег учителем за питание



Учет дотационников



Автоматизация учета питания детей и отчетности



Исключение конфликтных ситуаций между сотрудниками школ и столовой

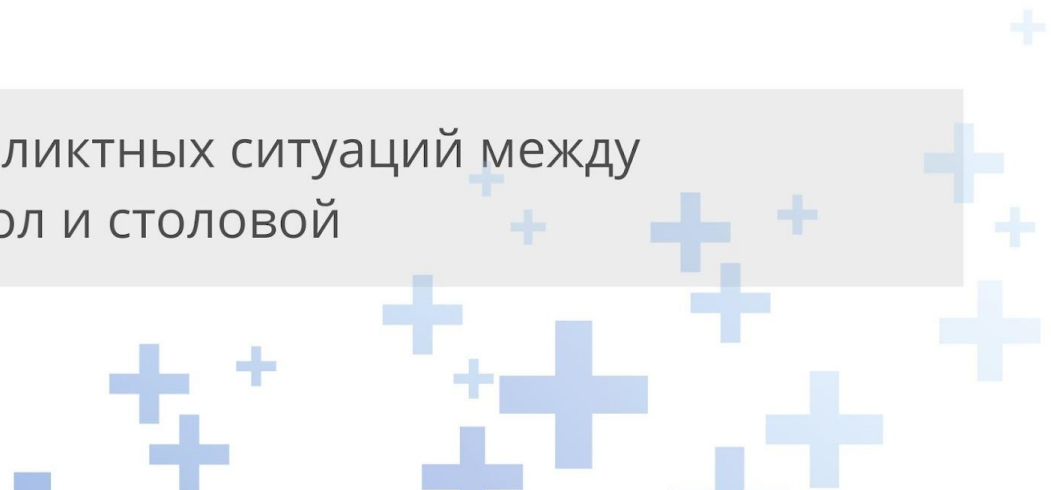

ОРГАНИЗАЦИЯ КОМПЛЕКСНОГО ПИТАНИЕ

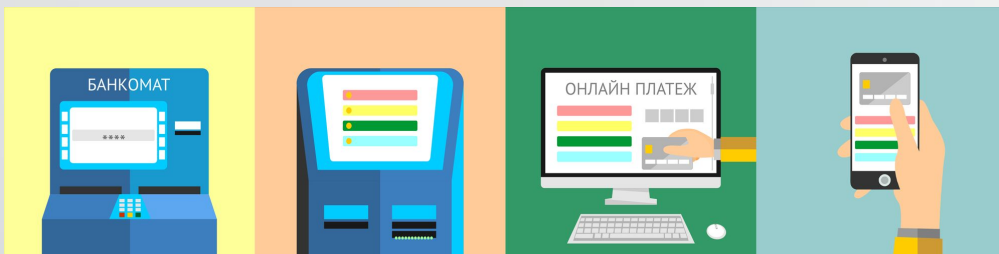

Родитель заблаговременно пополняет лицевой счет ученика.

Классный руководитель в своем личном кабинете оформляет заявку в школьную столовую, содержащую список учеников, с указанием их комплектов (завтраков/обедов) на предстоящий день/неделю.



Работники столовой накрывают столы согласно информации отраженной на мониторе.

После того как дети покушали, заведующая столовой проводит заявку и происходит списание денег с лицевого счета ученика.

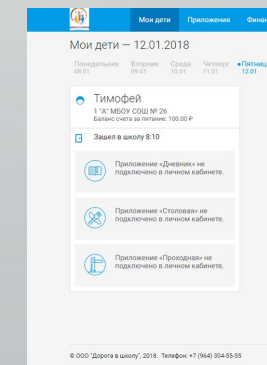

Автоматизация горячего питания и буфетной

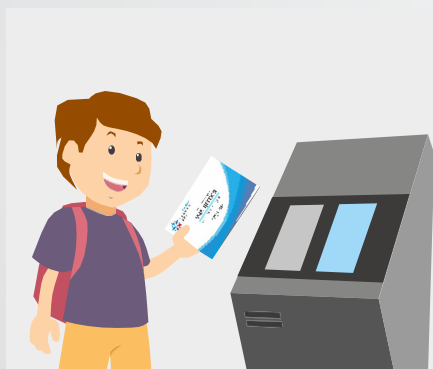

Покупатель прикладывает
идентификатор к терминалу



Выбирает нужные блюда и
получает чек



Подходит с чеком
к работнику столовой, и
забирает готовый заказ

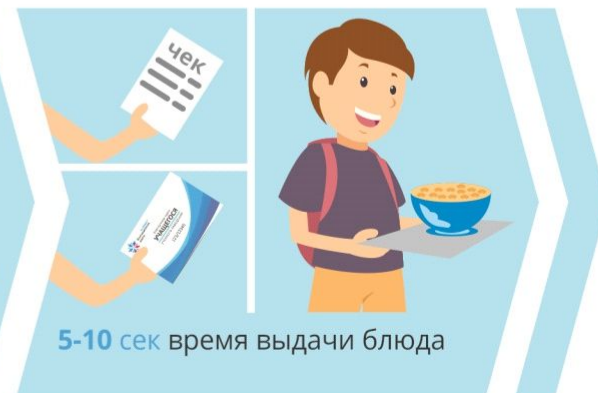
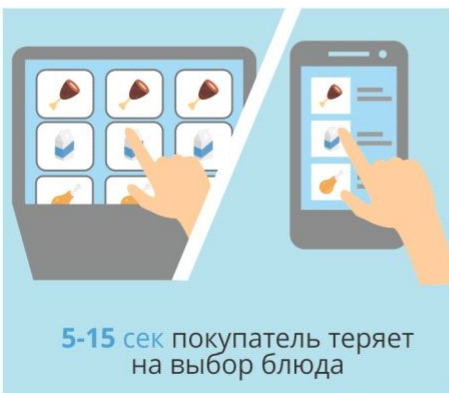

Отсутствие наличного расчета позволяет экономить время как покупателю, так и работнику столовой.
А вы получаете полную статистику о продажах в своих столовых.

ПОДКЛЮЧЕНИЕ К СИСТЕМЕ



ЗАКЛЮЧИТЬ ДОГОВОР

ПОПОЛНИТЬ
ЛИЦЕВОЙ СЧЕТ

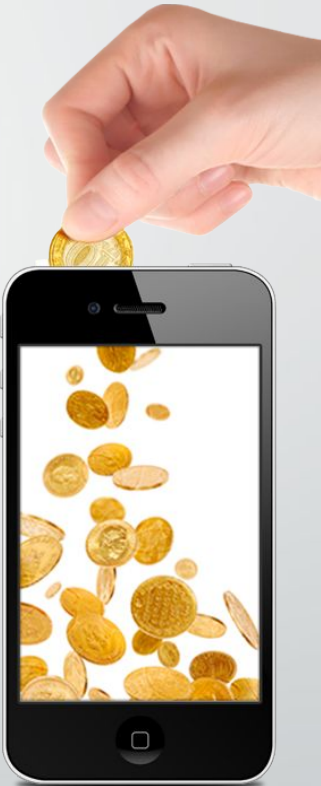

ПОЛУЧИТЬ ПИН-КОД ДЛЯ
ЭЛЕКТРОННЫХ КИОСКОВ



Дорога в школу
Защищенный ребенок - Счастливый ребенок

ВОЗМОЖНОСТИ ДЛЯ РОДИТЕЛЕЙ



СРЕДСТВА РАСХОДУЮТСЯ НА
ПОЛНОЦЕННОЕ ПИТАНИЕ

НИКТО НЕ ОТБЕРЕТ ДЕНЬГИ У
РЕБЕНКА И НЕТ
НЕОБХОДИМОСТИ ДАВАТЬ ЕМУ
«ОБЕДЕННЫЕ» С СОБОЙ



Алгоритм обслуживания в школьной столовой

Групповое питание учеников в школьной столовой с предварительным накрытием столов

- Классный руководитель заказ обедов на класс
 - ЛК учителя на ПК
 - список и баланс учеников
 - Отправляет заявку в столовую, тех учеников, которые будут питаться с указанием выбранных комплексов
- Работник в столовой
 - заказ выводится на ПК в столовой
 - работники столовой накрывают столы комплексными обедами

Индивидуальное питание учеников в школьной столовой

- Родители в Мобильном приложении и в Личном кабинете
 - контролируют расход денег
 - получают информацию о питании ребенка
- Школьники заказ обеда
 - карта - пин код
 - киоск самообслуживания
 - выбор блюда по меню
 - чек со штрих кодом, перечнем и ценой купленных блюд
- Школьник в столовой
 - чек со штрих кодом
 - работник столовой сканирует чек штрих сканером
 - система списывает деньги с карты
 - работник столовой выдает школьнику обед



Нормативные акты

- Ст.1 ч.1 Федерального закона «О противодействии коррупции» от 25.12.2008 № 273-ФЗ.
- Письмо Банка России от 04.10.1993 №18 «Об утверждении «Порядка ведения кассовых операций в Российской Федерации»
- Постановление Минтруда РФ от 31.12.2002 №85 «Об утверждении перечней должностей и работ, замещаемых или выполняемых работниками, с которыми работодатель может заключить письменные договоры о полной индивидуальной или коллективной (бригадной) материальной ответственности, а также типовых форм договоров о полной материальной ответственности».





«Мобильное приложение родителя и ребенка». Позволяет учащимся и их родителям получать оперативную информацию от учебного заведения, а также производить различные персональные настройки системы посредством мобильного телефона.



«Мобильное приложение учителя». Позволяет сотрудникам учебного заведения использовать возможности всех модулей посредством своего мобильного телефона.



Возможности системы для родителей

Мобильное приложение:

- Баланс карты ученика;
- Информация о проходах через турникет;
- История движения денежных средств по счету;
- Просмотр меню;
- Установка ежедневного лимита на питание;
- В мобильном приложении есть PUSH уведомления о проходах через турникет, о движении денежных средств.



Способы оплаты

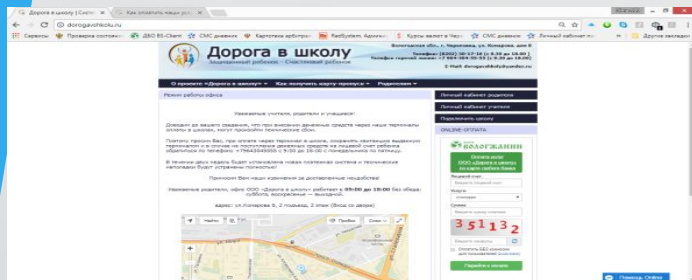

Через сайт dorogavshkolu.ru, по пластиковой карте любого банка

Через Онлайн сервис банка «**Вологжанин**»
или по реквизитам в любом отделении
банка «Вологжанин»



Через терминалы «**Сбербанка**» или по реквизитам в любом отделении
«Сбербанка», взимается комиссия согласно тарифам банка.

Сервис «Сбербанк онлайн», взимается
комиссия согласно тарифам банка.



Через **МОБИЛЬНОЕ ПРИЛОЖЕНИЕ**,
по пластиковой карте любого банка

В офисе ООО «Дорога в школу», Комарова, 8
(наличными, без комиссии)





Дорога в школу

Защищенный ребенок - Счастливый ребенок

Телефон горячей линии: **+7 964 304 55 55**

Телефон: **+7 (8202) 30 17 16**

Сайт: **www.dorogavshkolu.ru**

E-mail: **dorogavshkoly@yandex.ru**

Мы Вконтакте: **vk.com/dorogavshkoly**

Адрес офиса: **г. Череповец, улица Комарова,
дом 8, подъезд 2, этаж 2, вход со двора.**

Время работы: **с 9:00 до 18:00 (пятница до 17:00)**

Выходной: суббота, воскресенье.

