

# Показания и противопоказания к радионуклидным исследованиям

Подготовил Прелков Александр,  
71308 группа

- Радионуклидный метод – способ исследования функционального и морфологического состояния органов и систем с помощью радионуклидов и меченых ими индикаторов – радиофармпрепаратами.

# Противопоказания к РНИ

- Беременность
- Кормление грудью
- Лихорадка
- Тяжелая почечная и печеночная недостаточность
- Индивидуальная чувствительность к радиофармпрепаратам

# Показания к радионуклидному исследованию:

- Эндокринные заболевания
- Заболевания мочевыделительной системы
- Заболевания гепатобилиарной системы
- Сердечно-сосудистые заболевания
- Заболевания дыхательной системы
- Заболевания головного мозга
- Патология костно-суставного аппарата
- Онкологические заболевания
- Неотложные состояния

# Показания для исследования ССС

- Дифференциальная диагностика острого инфаркта миокарда и нестабильной стенокардии; оценка прогноза коронарной патологии; диагностика ИБС; оценка тяжести ИБС; нарушение сердечной гемодинамики; пороки сердца; аневризма аорты; окклюзионное поражение магистральных сосудов; заболевание вен и лимфатической системы.

# Томосцинтиграммы миокарда(норма)

• НАГРУЗКА

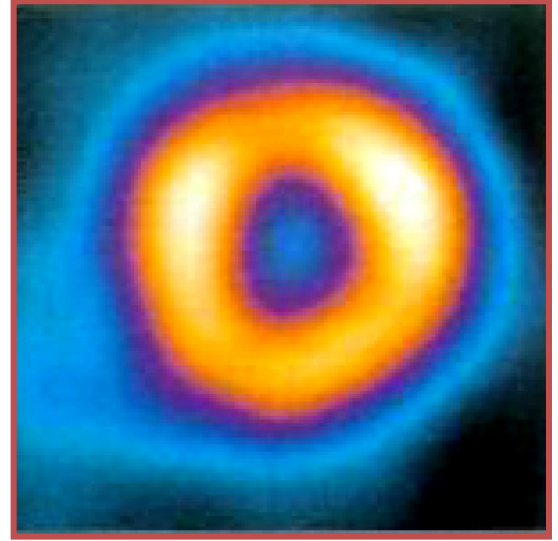
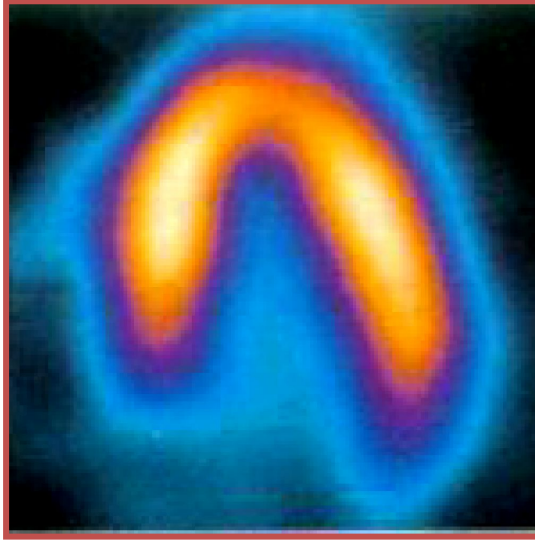
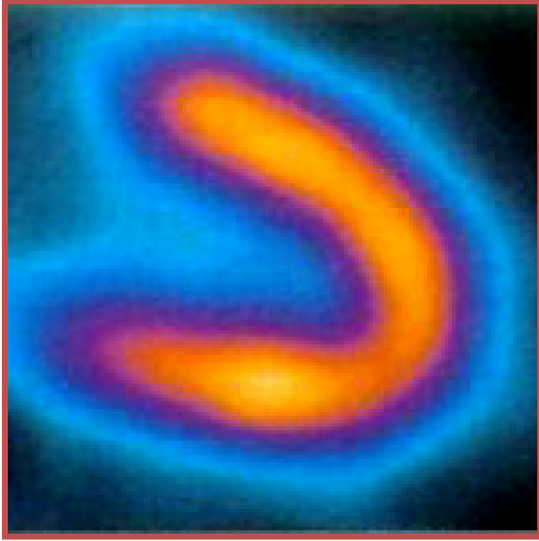

Перераспр

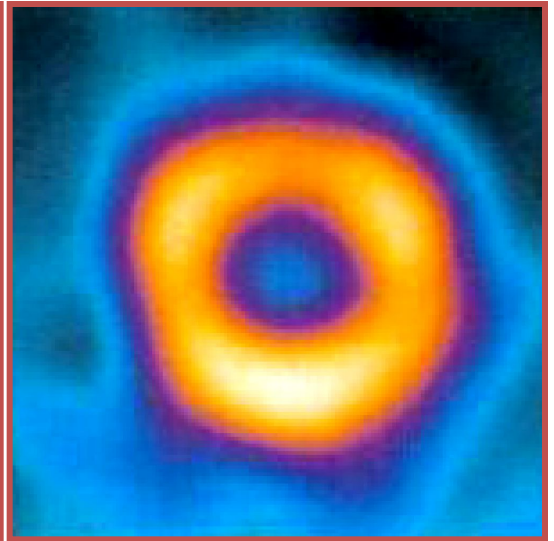
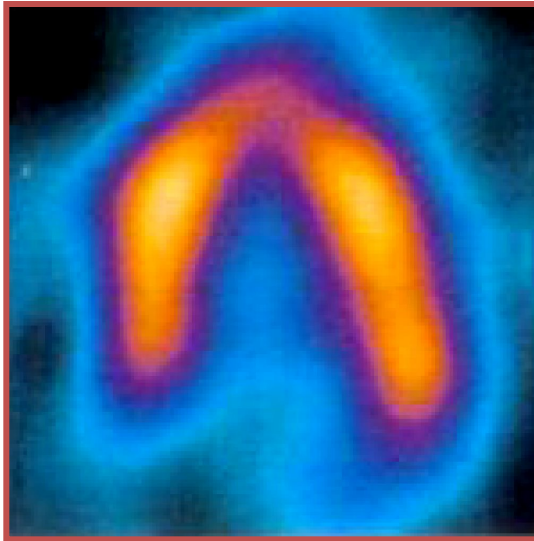
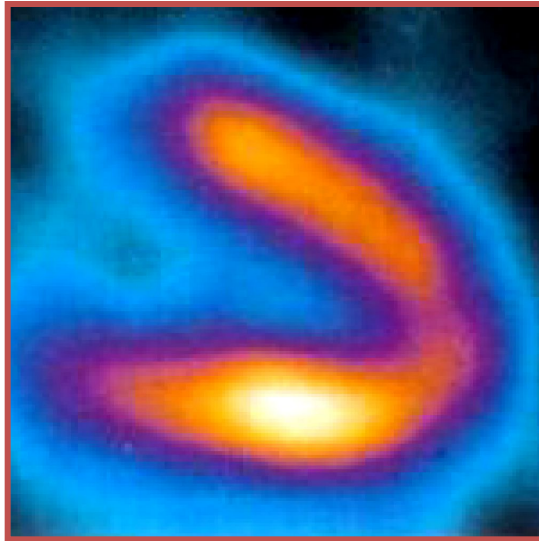

# Транзиторная ишемия (преходящий дефект)

НАГРУЗКА

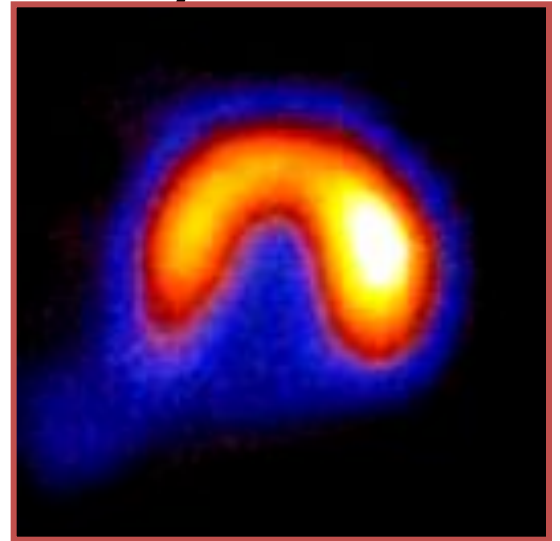
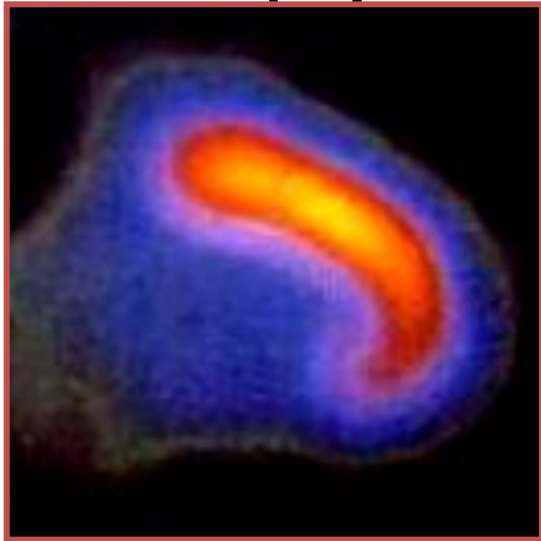

Перераспр.

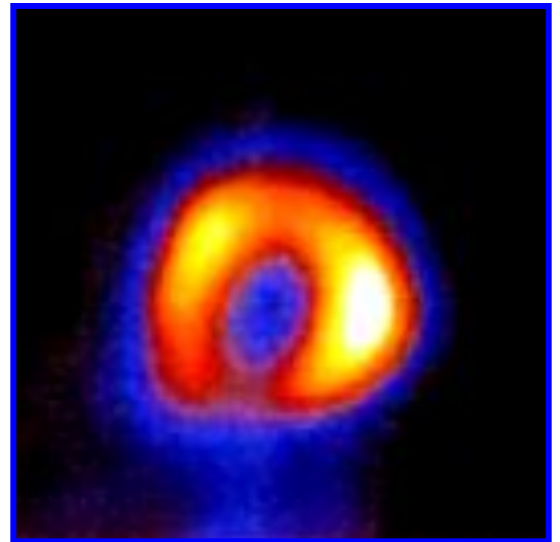
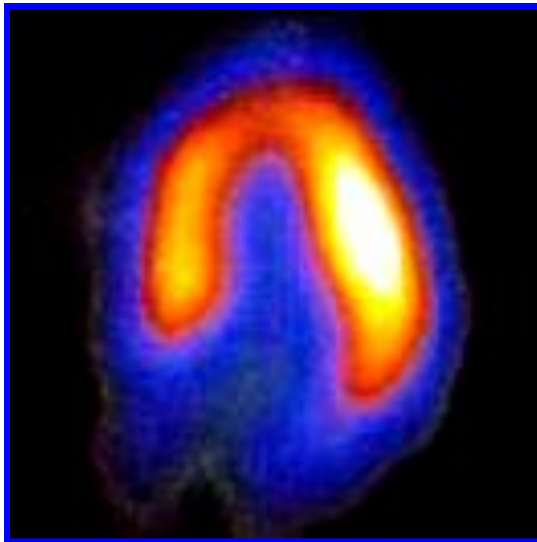
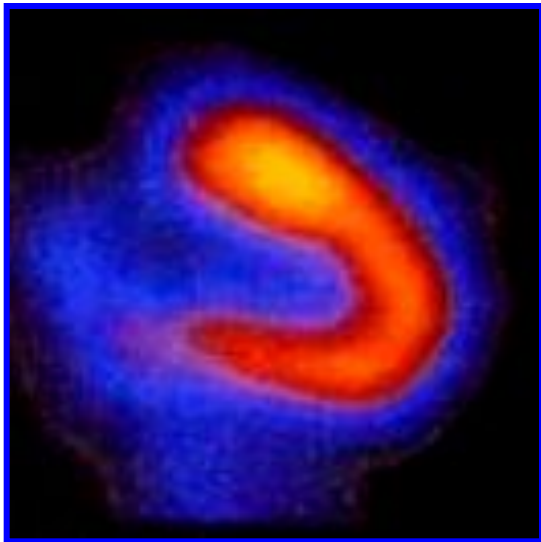

# Постинфарктный кардиосклероз (стабильный дефект перфузии)

НАГРУЗ

КА

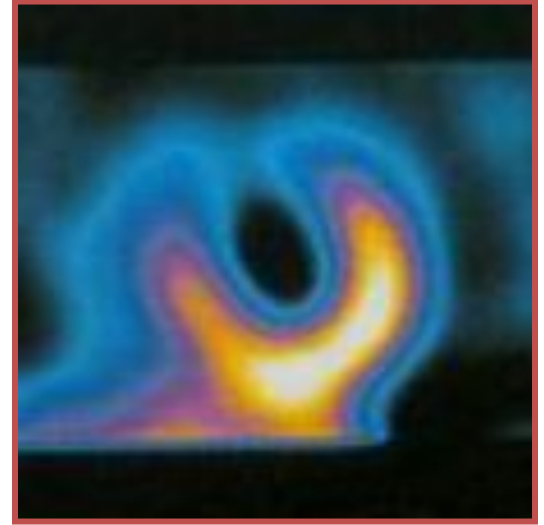
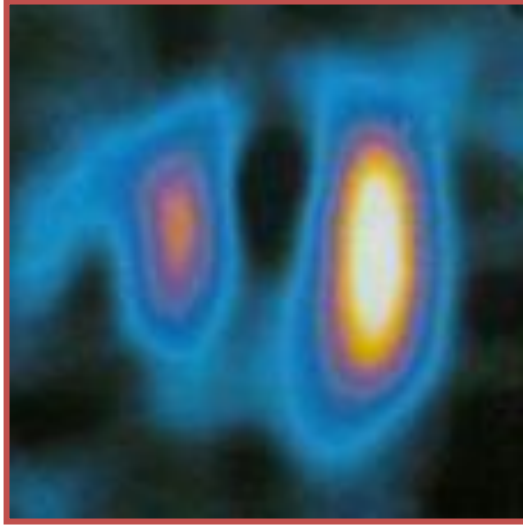
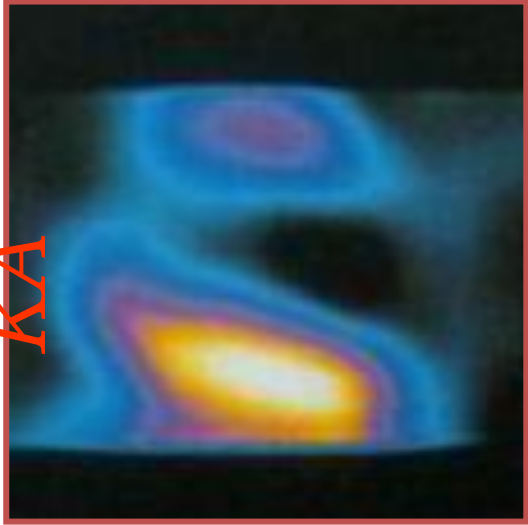

Перераспр.

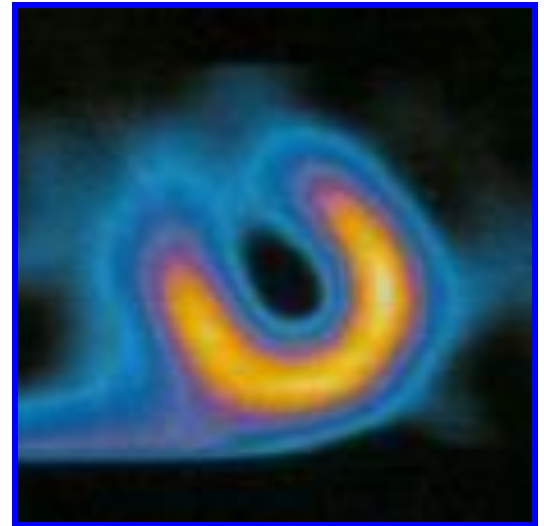
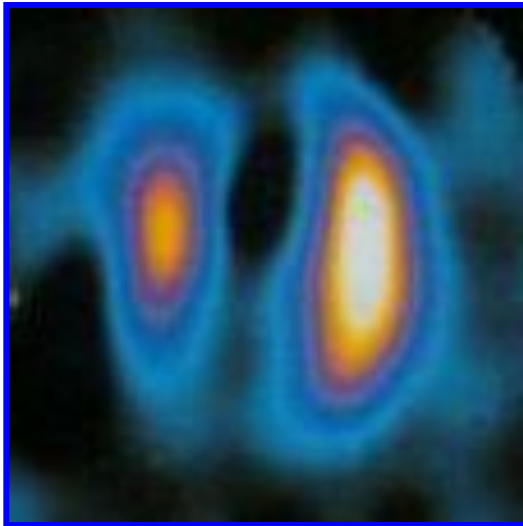



# Показания для исследований дыхательной системы

- ТЭЛА
- Рак легкого
- Воспалительные заболевания

# Перфузионная сцинтиграфия

легких

Норма

Тромбоэмболия ветвей  
легочной артерии

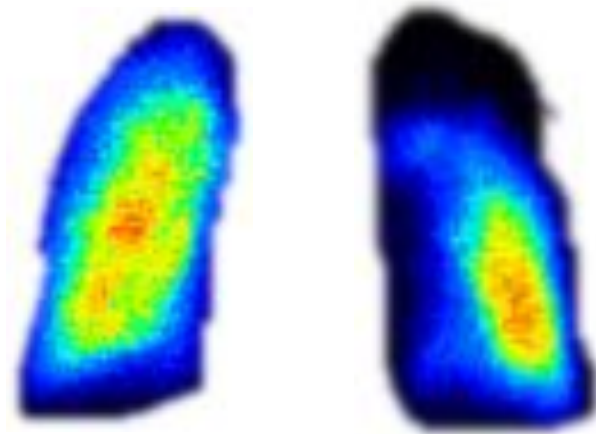
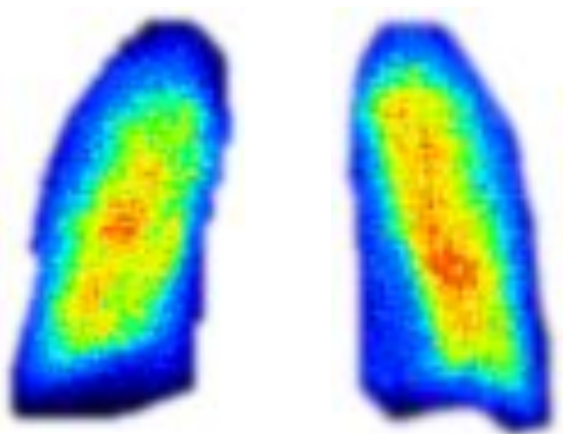

# РНИ в пульмонологии

Норма

Первичная легочная  
гипертензия

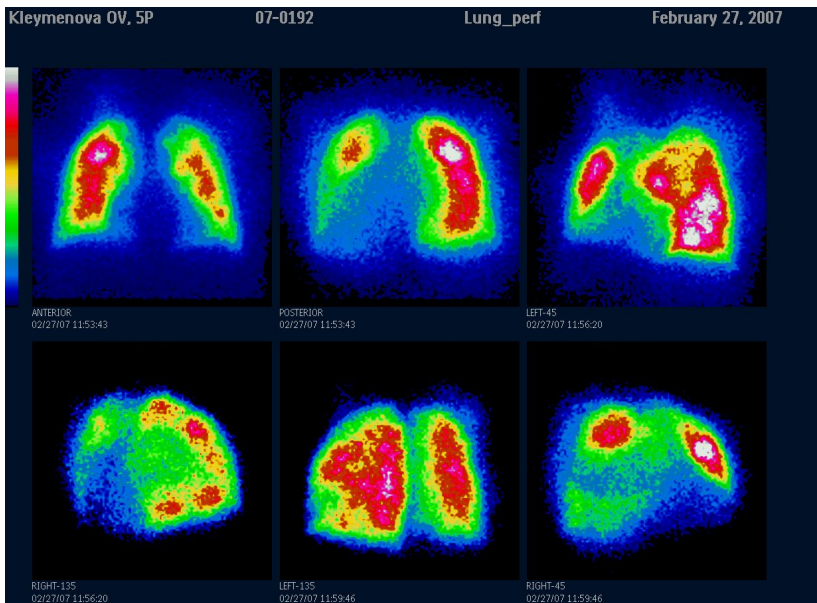
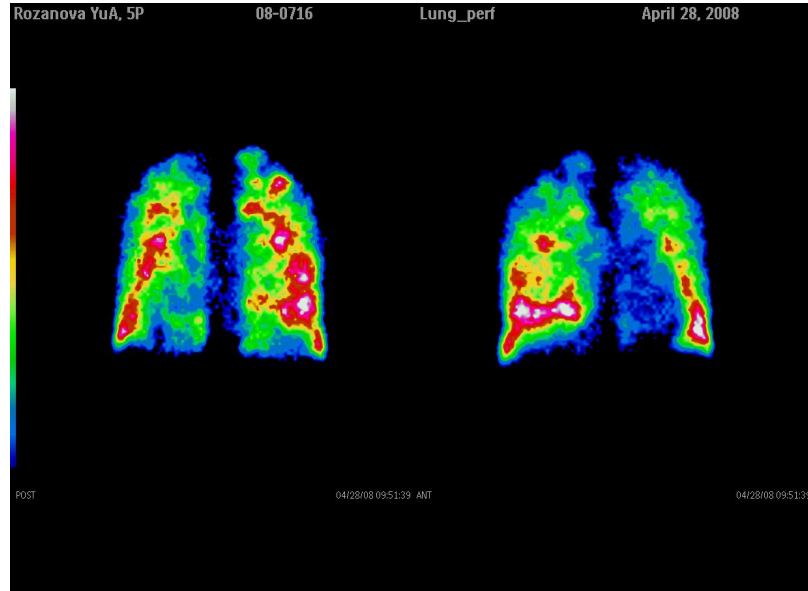
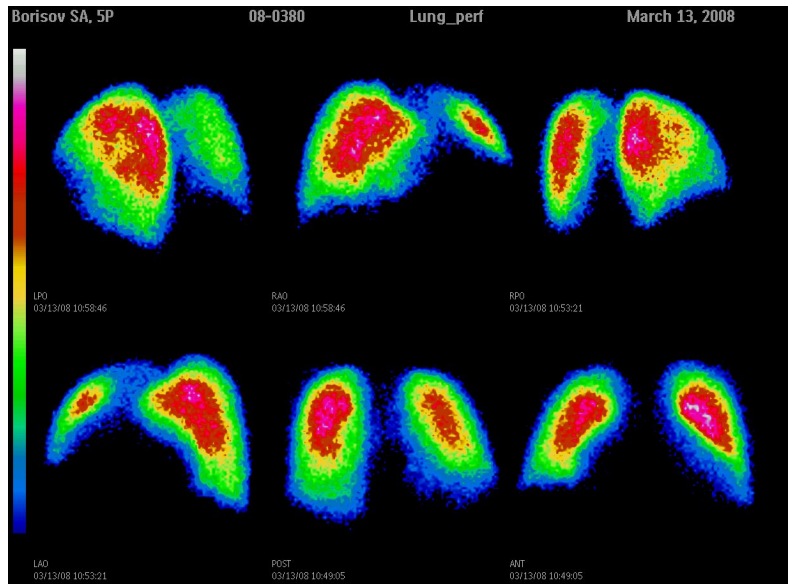

<- Плевральный выпот

# РНИ в эндокринологии

## РНИ щитовидной железы:

Показания:

- подозрение на узловые формы зоба;
- дифференциальная диагностика опухолевых образований в области шеи
- послеоперационный контроль;

## Сцинтиграфия щитовидной железы

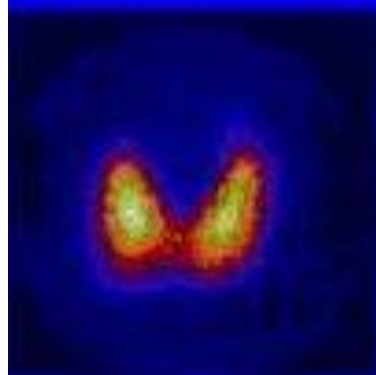

**Норма**

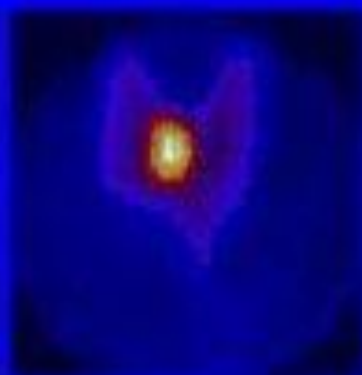

**«Горячий»  
узел**

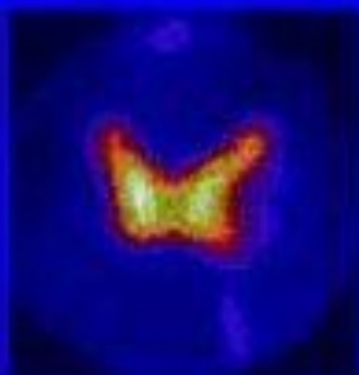

**«Холодный»  
узел**

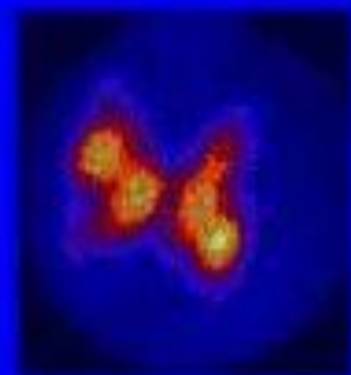

**Множественный  
узловой зоб**

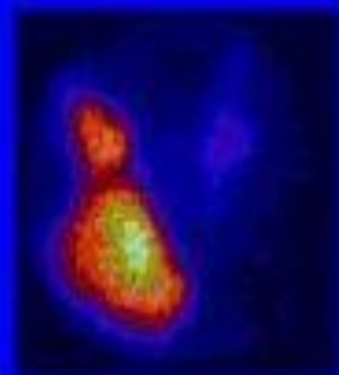

**Загрудинный  
зоб**

# Хронический тиреоидит

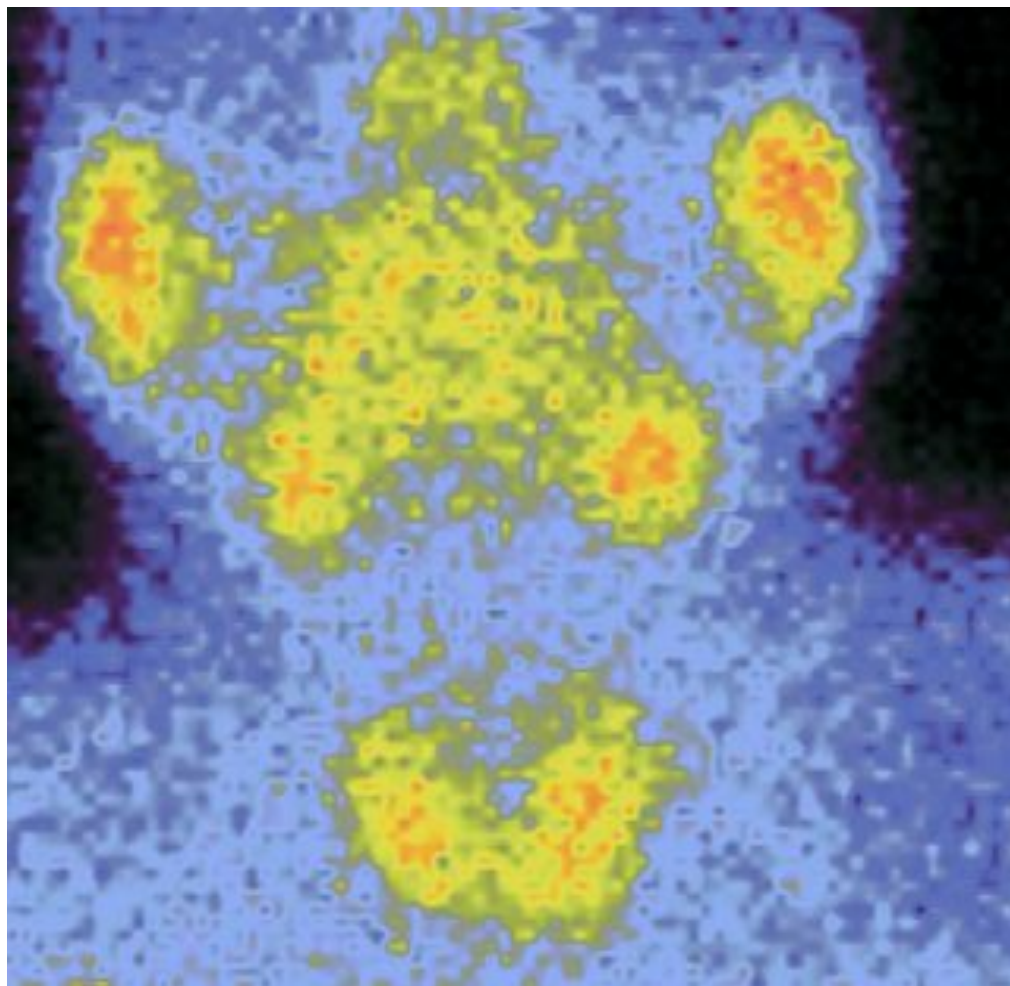

# Показания для РНИ костей скелета

- Переломы костей
- Воспалительные заболевания костей и суставов
- Подозрение на метастатическое поражение костей



# РНИ в остеологии



Норма

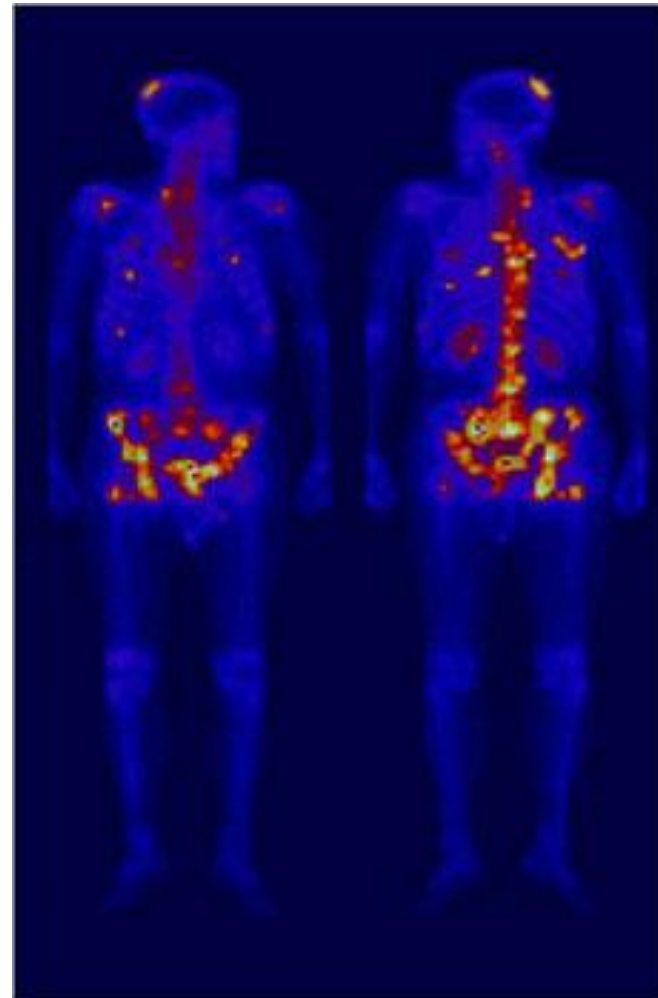

Множественные костные метастазы



# Сцинтиграфия костей скелета у детей

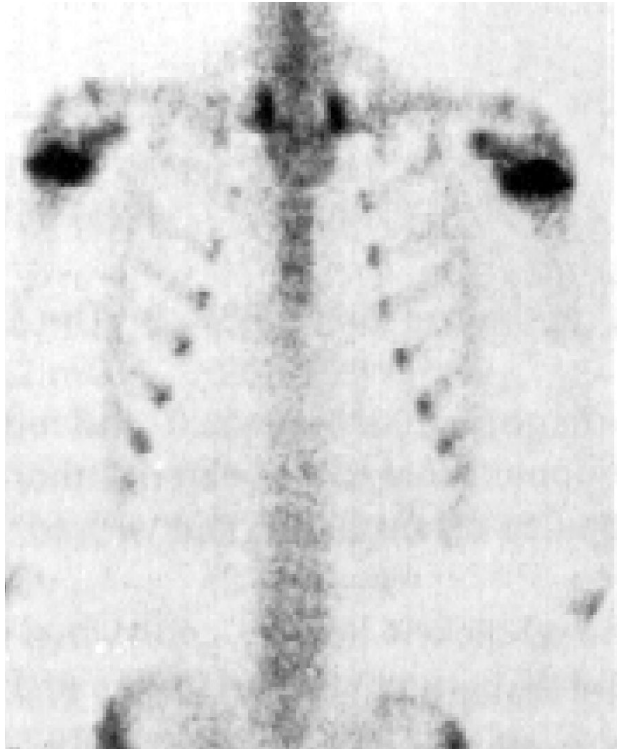

# Костные метастазы

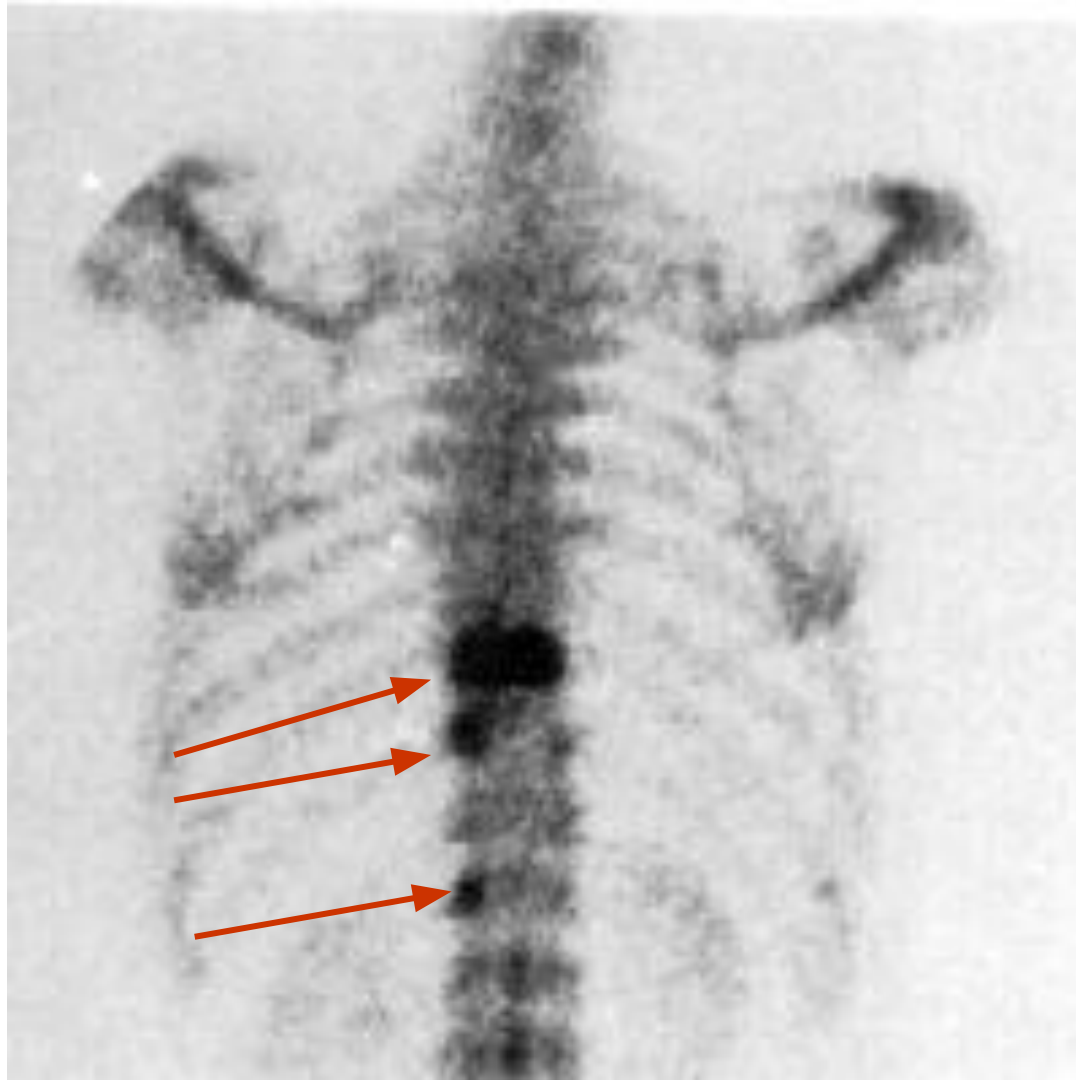

# Травматические повреждения костей



# Воспалительные заболевания костей и суставов

- Ревматоидный артрит



# Показания для исследования мочевыделительной системы

- Выявление врожденных аномалий
- Диагностика почечной обструкции
- Оценка ренальной функции
- Нарушения уродинамики
- Дифференциальная диагностика вазоренальной гипертензии
- Оценка действия фармпрепаратов

# Динамическая сцинтиграфия почек (норма)

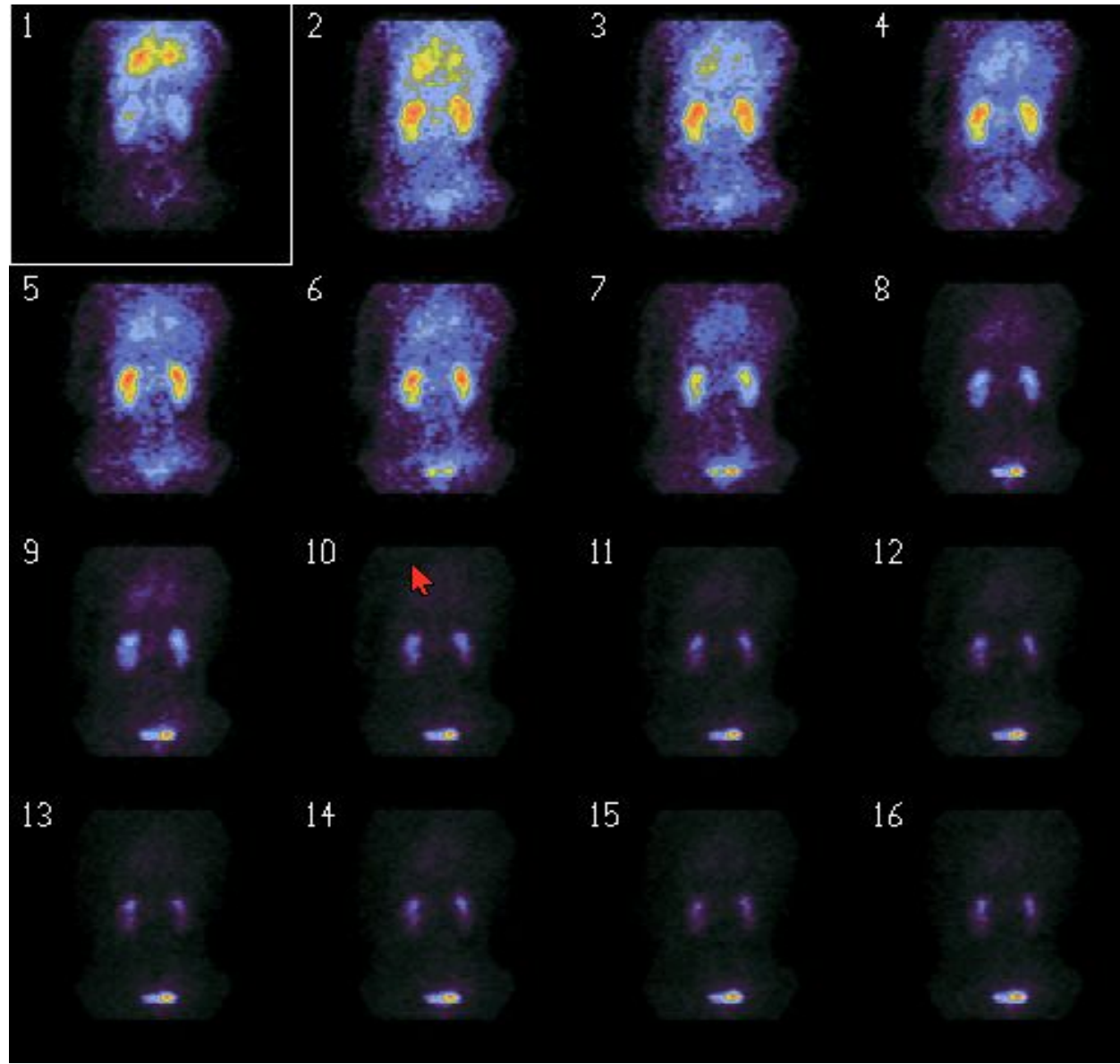

# Аплазия правой почки

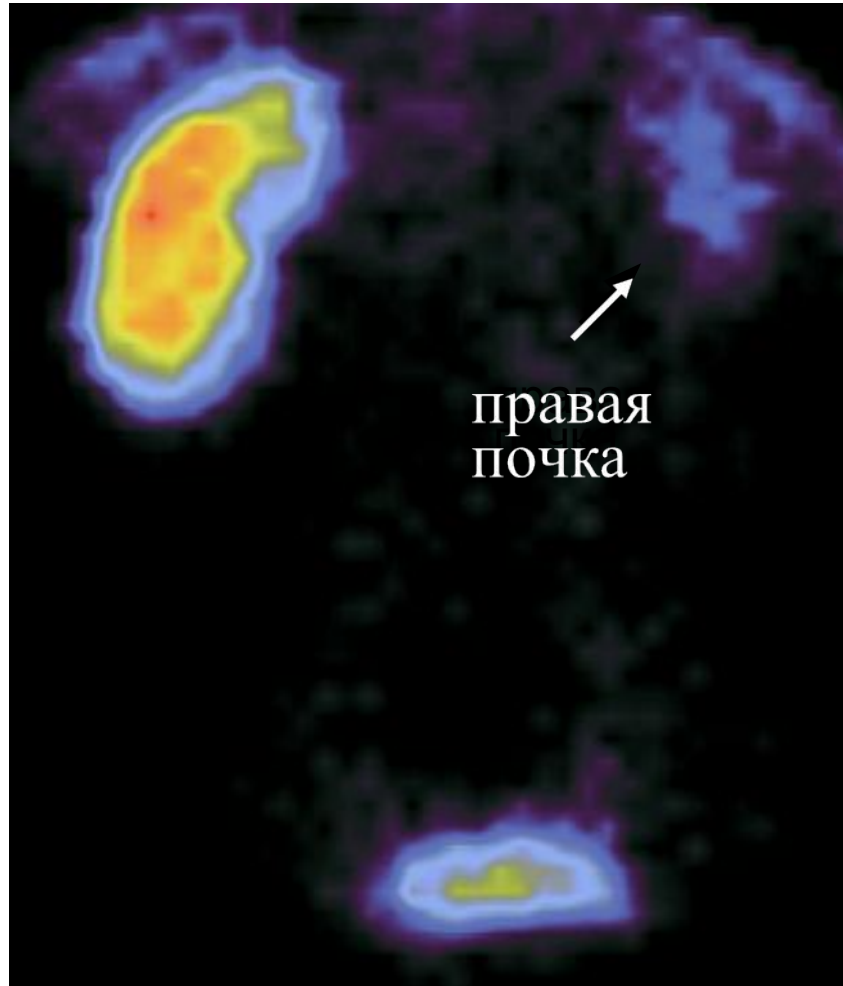

## Статическая сцинтиграфия

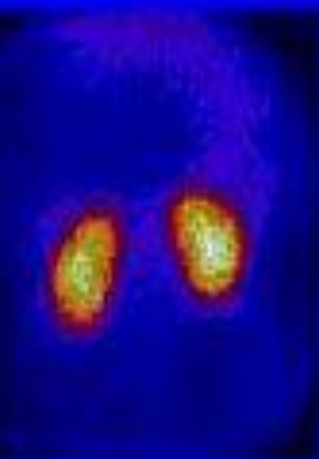

Нор ма

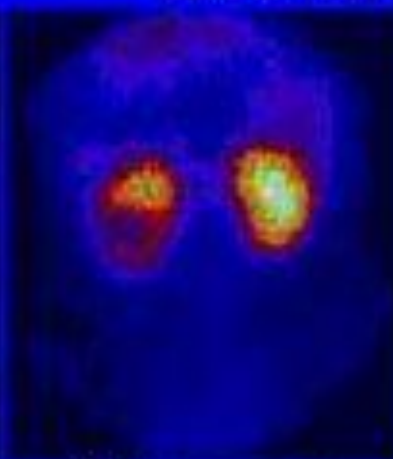

Очаг овое  
поражение

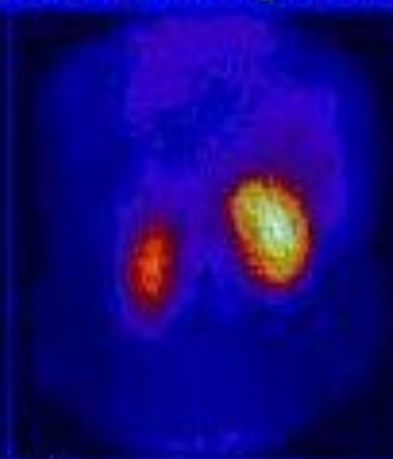

Смор щенная  
почка

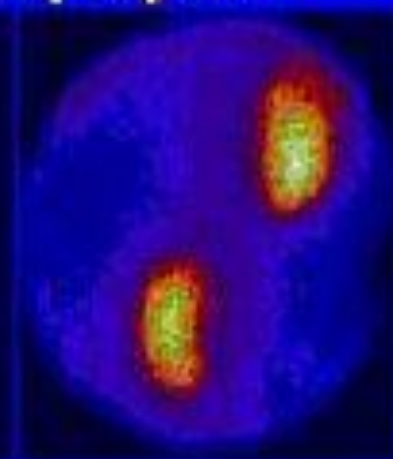

Нефроптоз

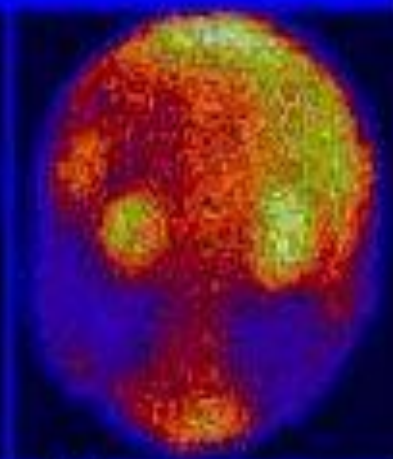

Почечная  
недостаточность



# Показания для РНИ гепатобилиарной системы

- Очаговые поражения печени
- Острые отравления, заболевания крови
- Дифференциальная диагностика хронических гепатитов, гепатозов и цирроза печени
- Дискинезии желчного пузыря
- Диагностика рефлюксов

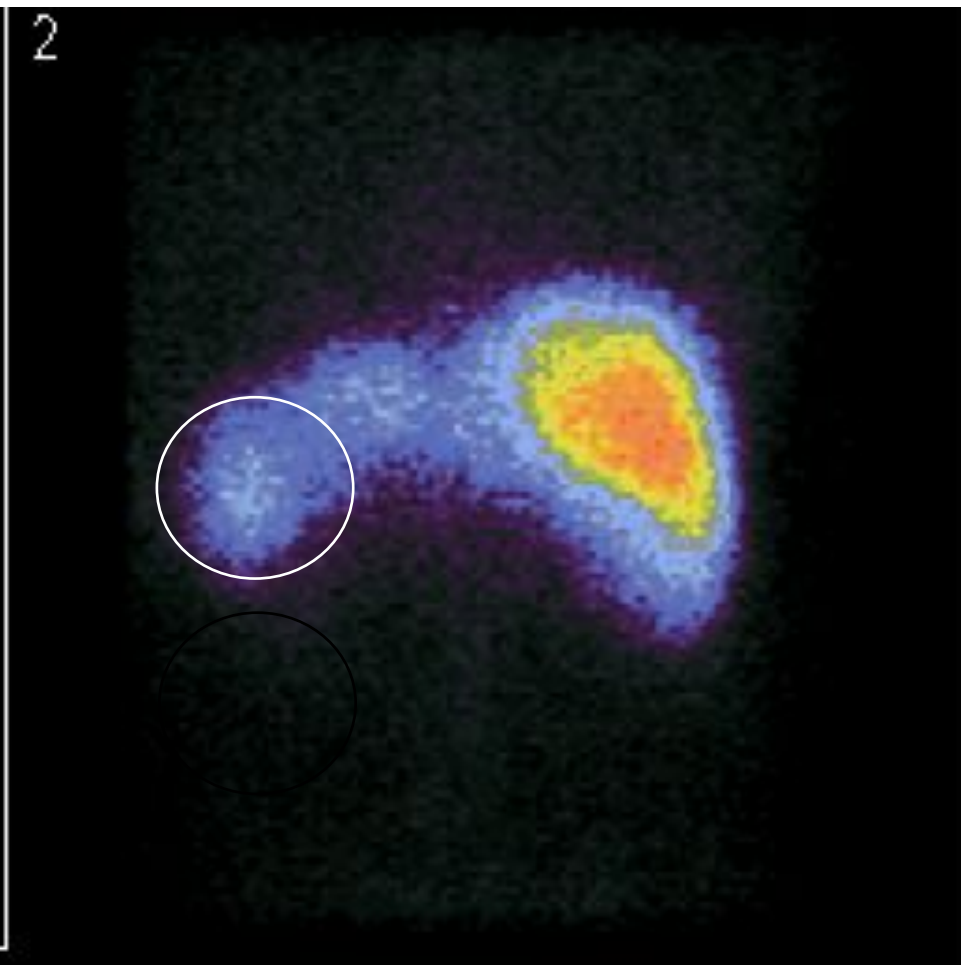
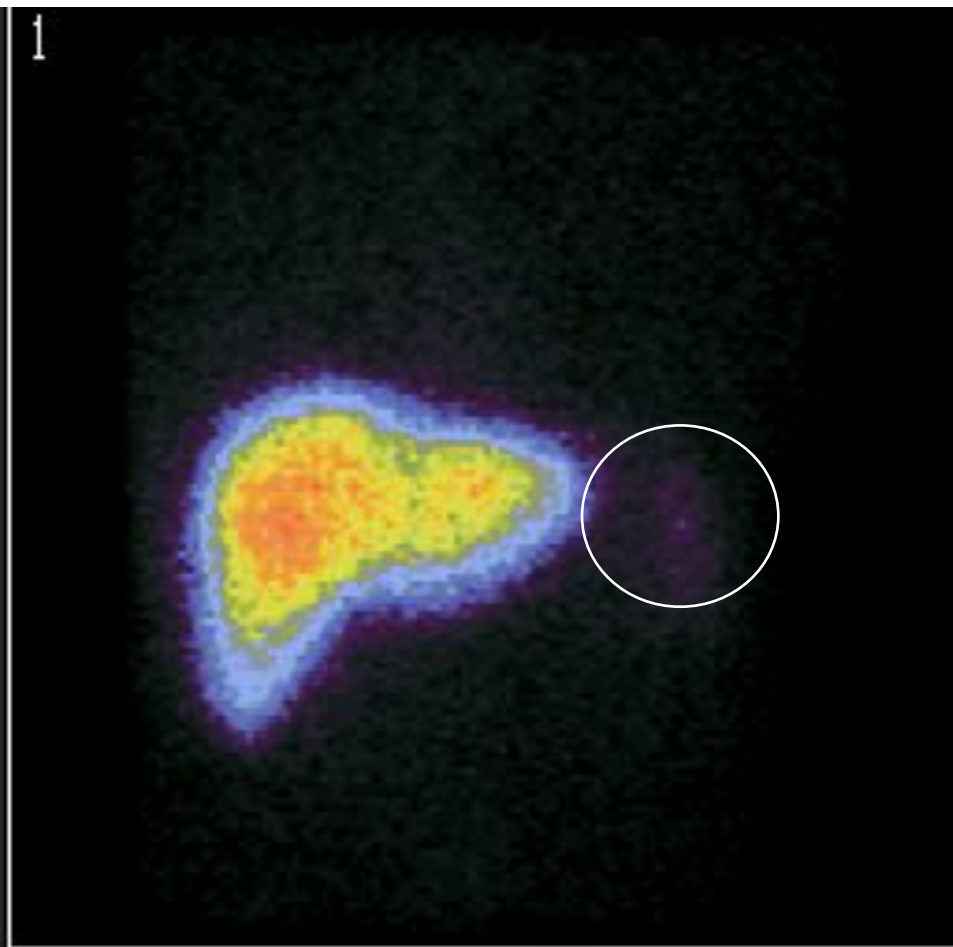

Печень и селезенка (норма)

# Дистрофические изменения печени + спленоомегалия

