



**Контрастный массаж –
неограниченные
возможности**

В клинической эффективности будем оценивать антропометрические и объективные данные, выполненные при помощи графического редактора **CorelDRAW 12** (сравнение изменений линейных размеров на одномасштабных изображениях, а также время наступления окончательного результата.





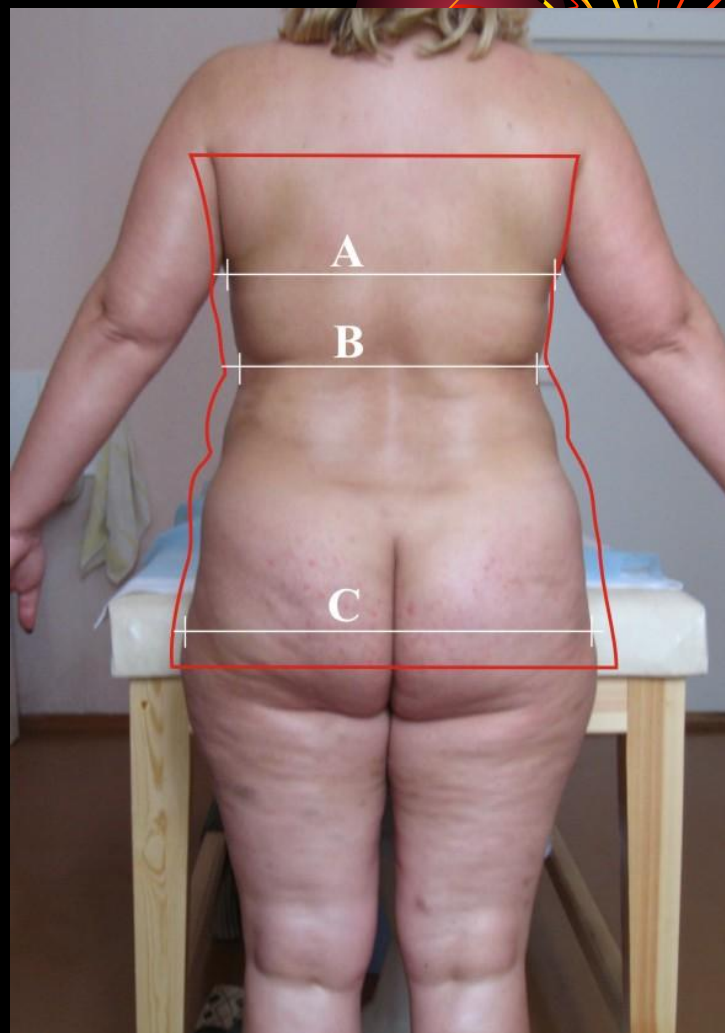
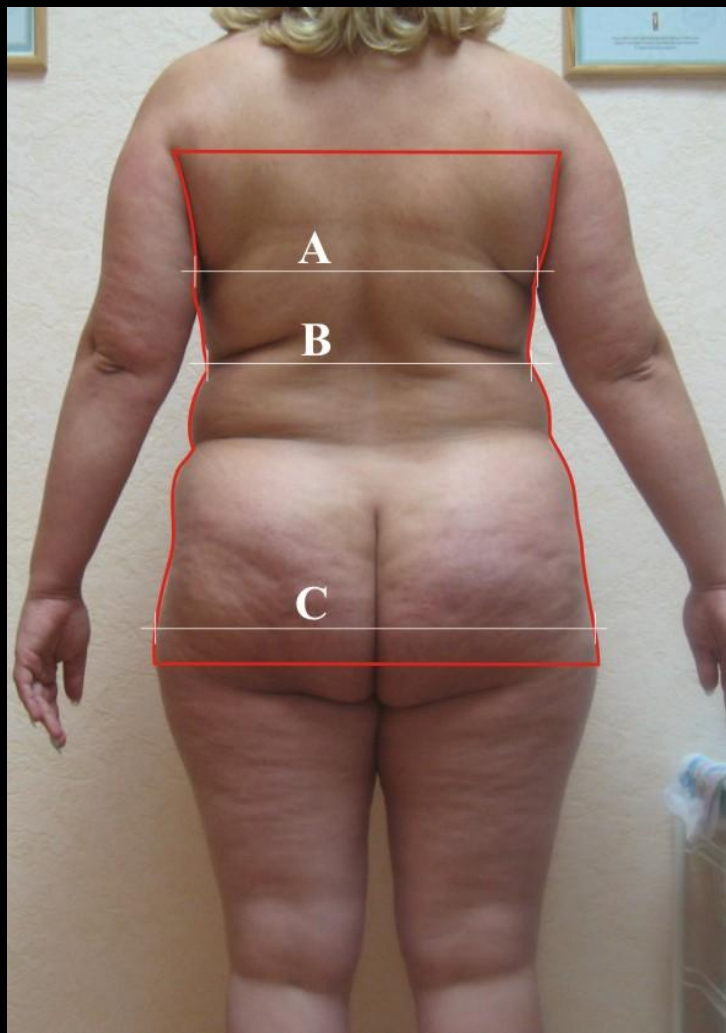

Расстояния, мм*	до	после	Изменения, %	Изменения, см
A	35,5	33,5	-5,6	
B	33,6	30,7	-8,6	
C	45,6	42	-8	



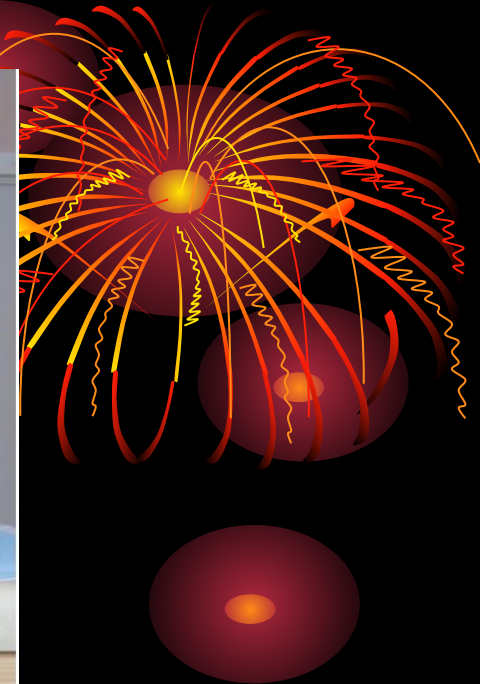
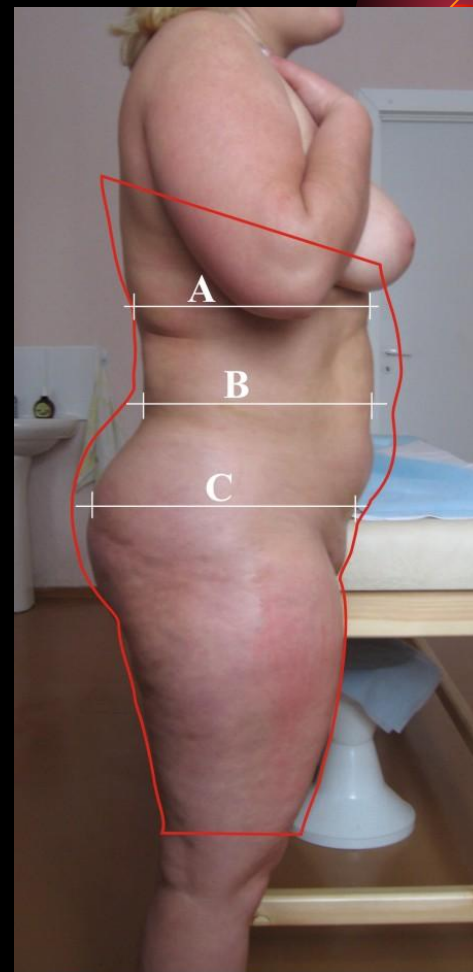
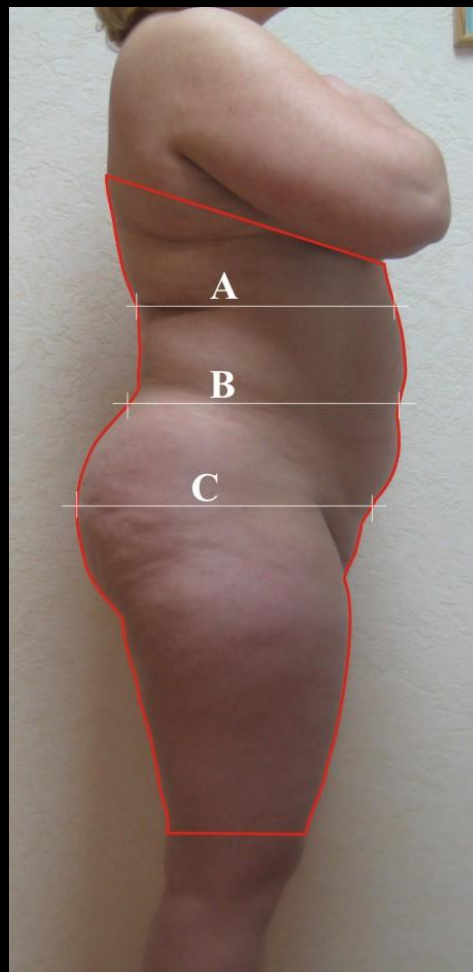

Расстояния, мм*	до	после	Изменения, %	Изменения, см
А	32	29,1	-9,1	
В	33,6	28,2	-16,1	
С	36,5	32,5	-11	



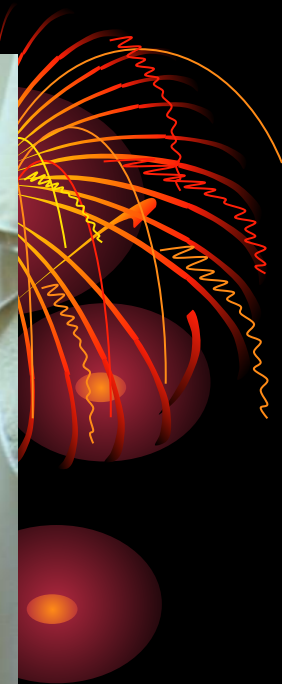
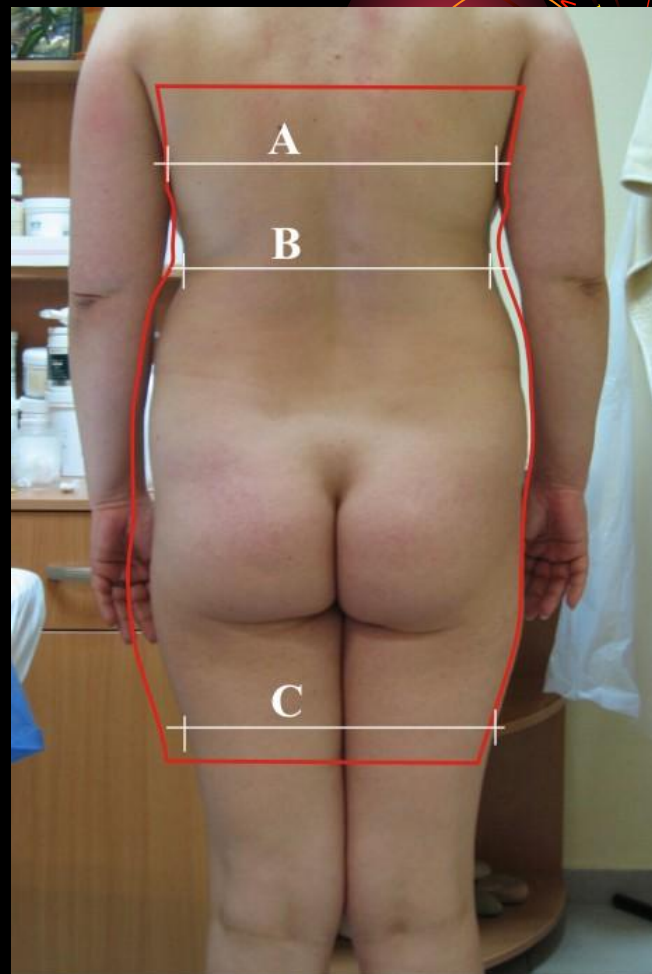
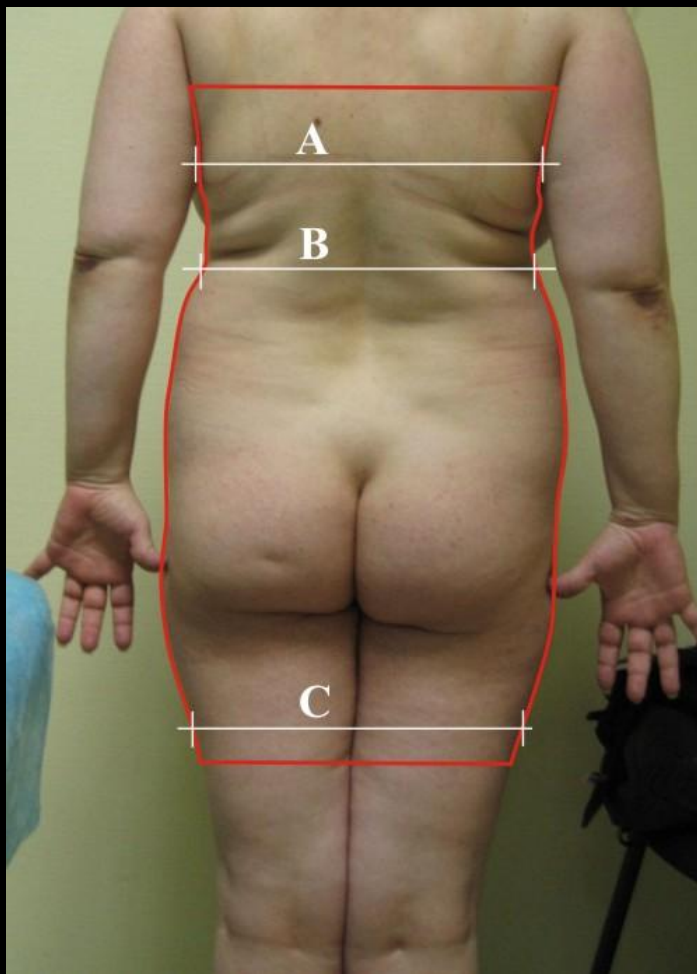

Расстояния, мм*	до	после	Изменения, %	Изменения, см
A	32	30	-6,3	
B	30,4	27,8	-8,6	
C	30,1	28,3	-6	



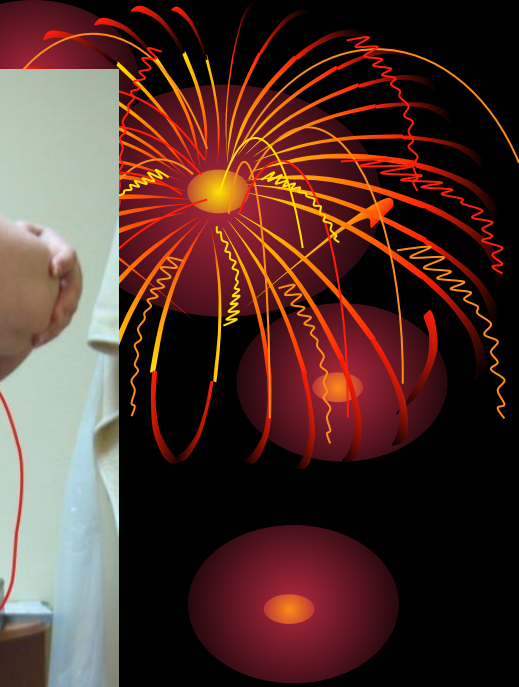
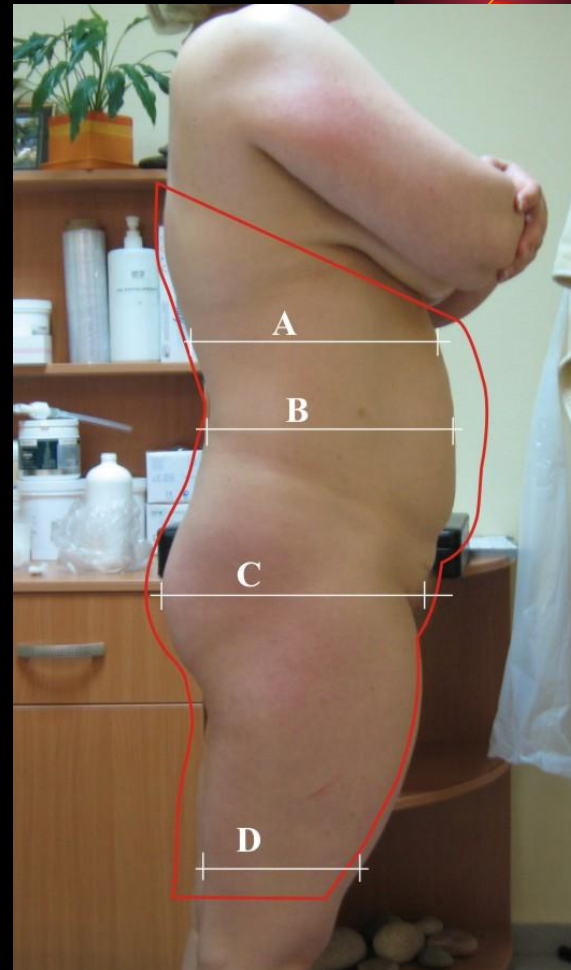
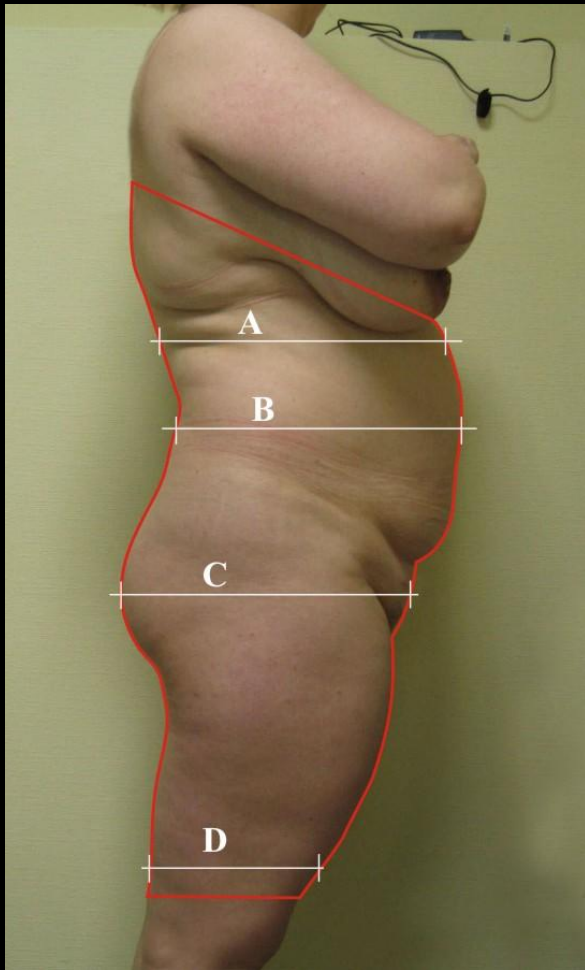

Расстояния, мм*	до	после	Изменения, %	Изменения, см
A	34	29,2	-14,1	
B	33,9	29,1	-14,2	
C	34,3	31,1	-9,9	
D	20,1	18,6	-7,5	



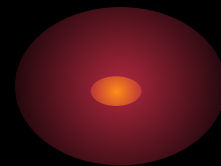
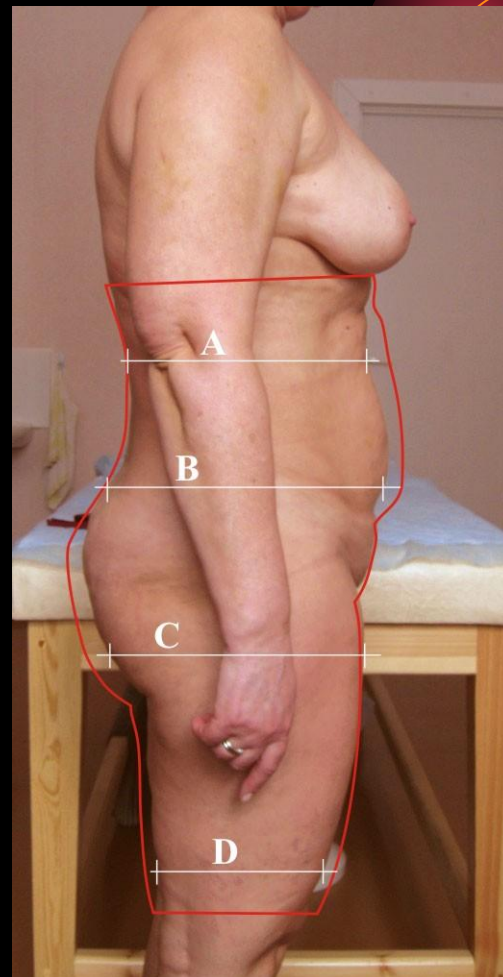
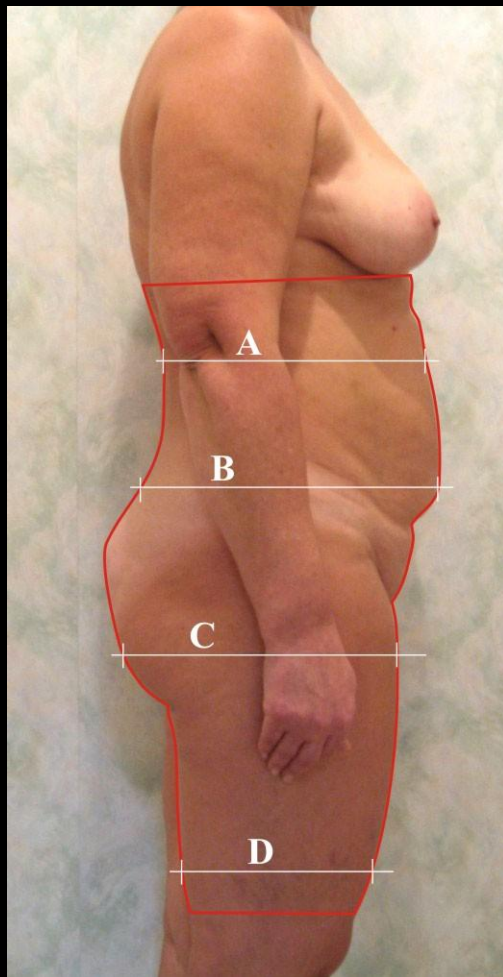

Расстояния, мм*	до	после	Изменения, %	Изменения, см
A	34,7	31,6	-9	
B	39,4	36,5	-7,4	
C	36,2	33,7	-7	
D	25,3	22	-13	



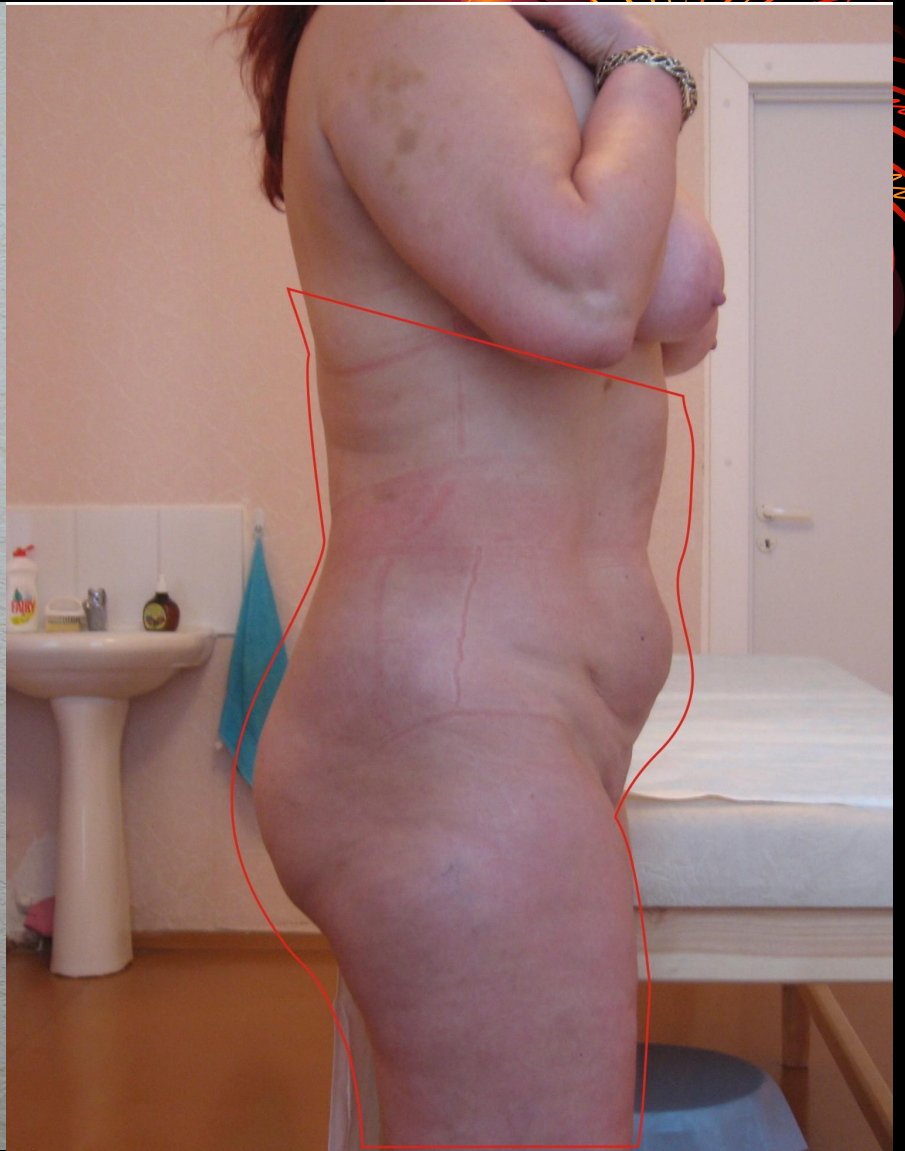
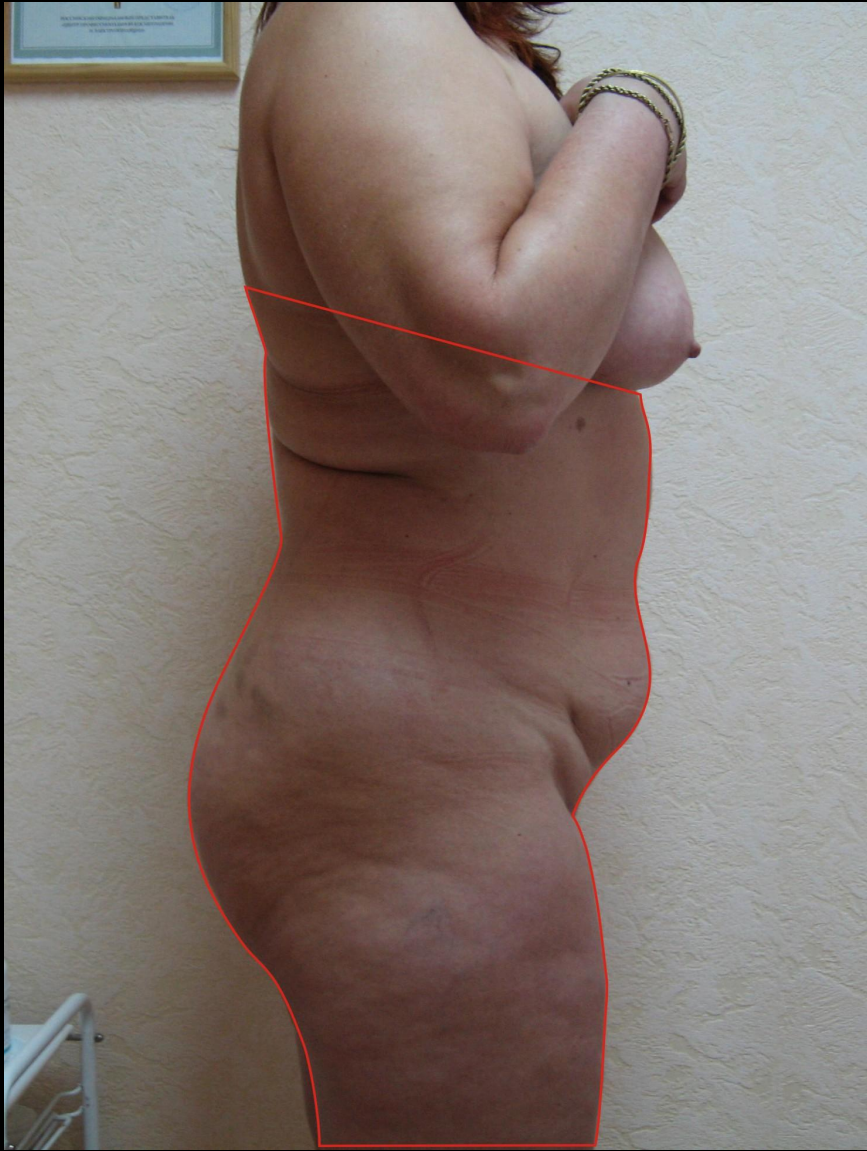



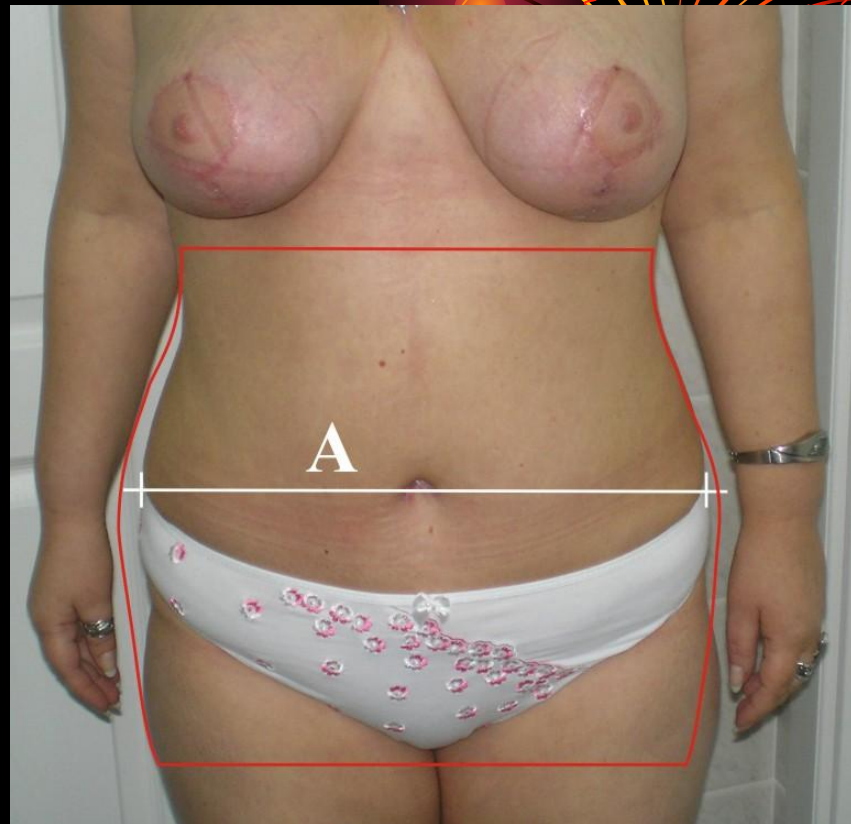
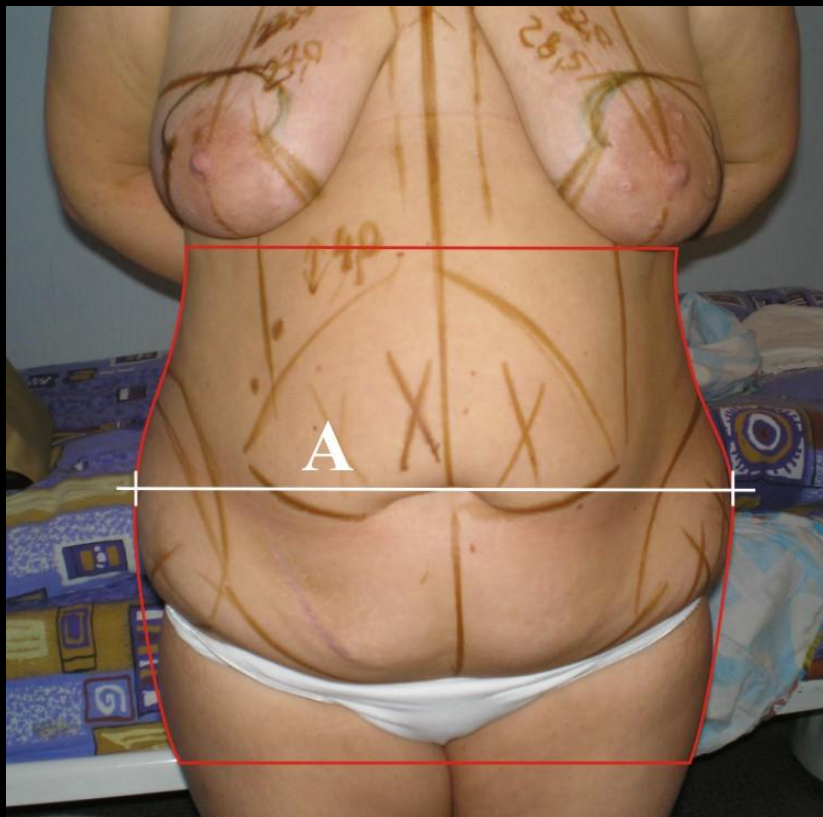

Расстояния, мм*	до	после	Изменения, %	Изменения, см
А	69	65,4	-5	



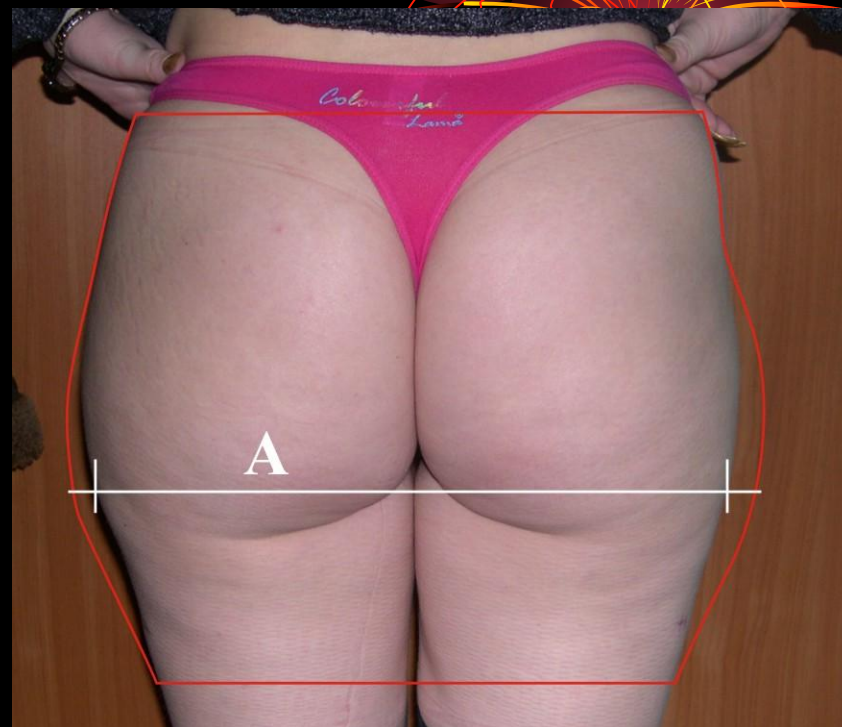
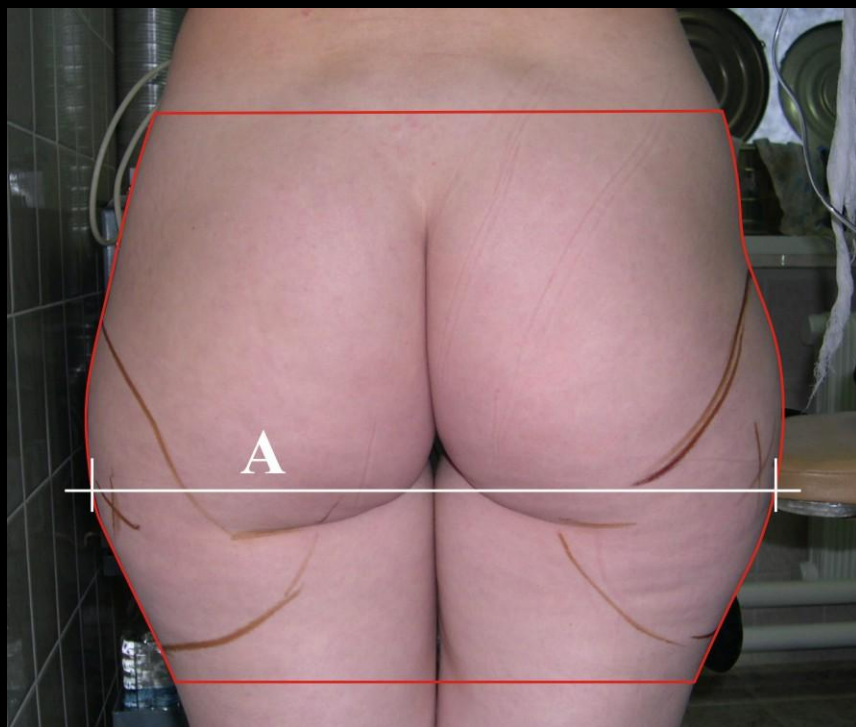

Расстояния, мм*	до	после	Изменения, %	Изменения, см
А	90,5	83,7	-7,5	



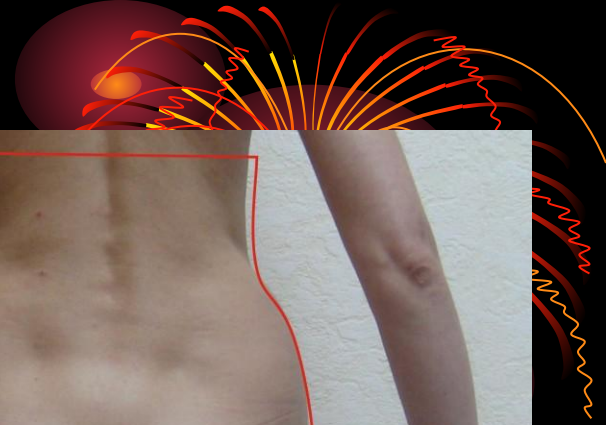
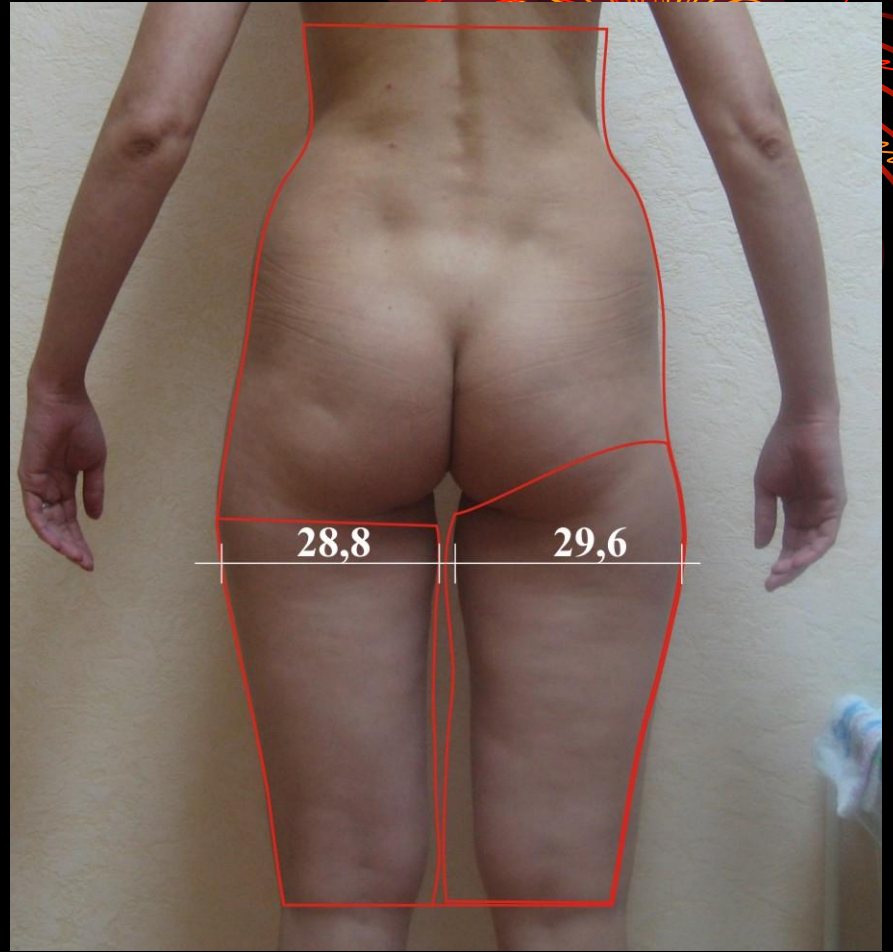
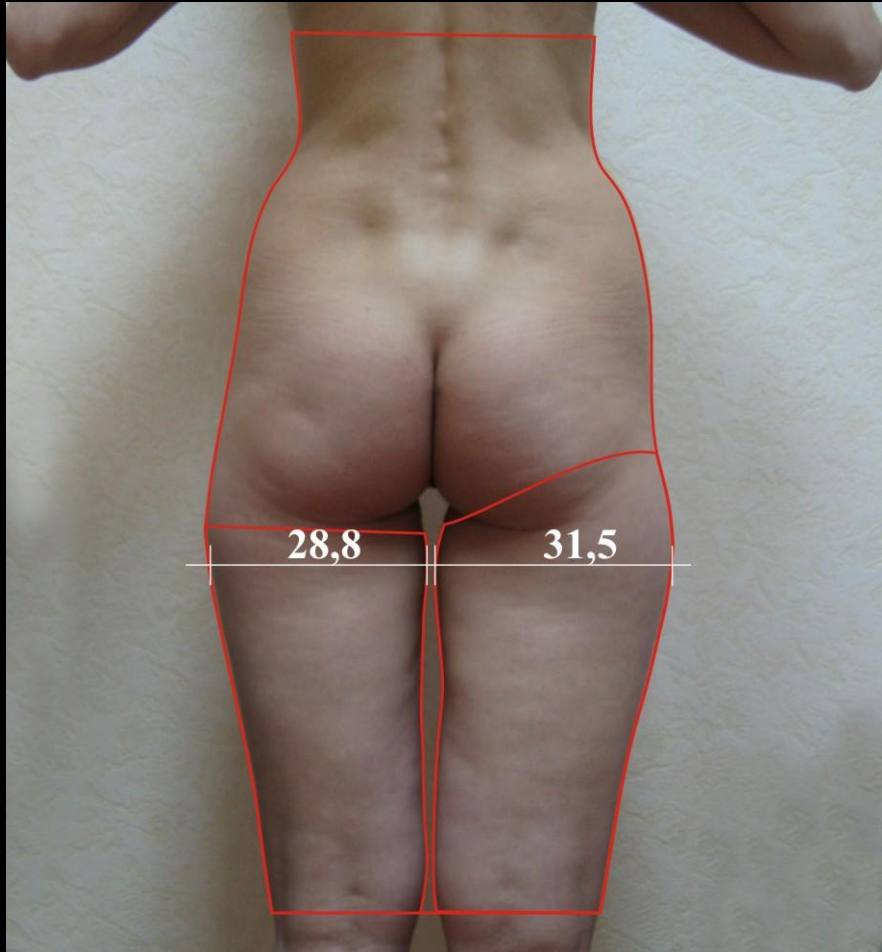

Результаты оценки клинической эффективности лечения ожирения методами пластической хирургии и контрастного массажа (за один курс лечения).

Критерии оценки	Контрастный массаж		Пластическая хирургия	
	См	%	См.	%
изменение объемов в абдоминальной области	7-18	5 -16	4-9	7-10
изменение объемов в глутеальной области	6-12	4-11	4-9	5-9
изменение объемов в феморальной области	7-11	6-9	4-7	5-8
Изменение массы тела		4		6

Существенным недостатком пластической хирургии является отсутствие возможности эстетической корректировки результата в процессе лечения



Время получения окончательного результата



Пластическая
хирургия

Окончательный результат
оценивается через
6 месяцев.

Контрастный массаж

Окончательный результат
оценивается через
1-1,5 месяца



Удовлетворение пациентом выбранным способом лечения



Способ лечения	Удовлетворение эстетическим результатом методики	Получение ожидаемого результата	улучшение качества жизни	необходимость дополнительного ухода и расходы после лечения	согласие на повторное лечение подобным методом
Пластическая хирургия	33%	27%	30%	100%	3%
Контрастный массаж	97,4%	91,8%	98,5%	1%	98%;

Основных причины, которые сыграли роль в последующем отказе от хирургического лечения подобной патологии и отношение пациентов к этим причинам до операции.

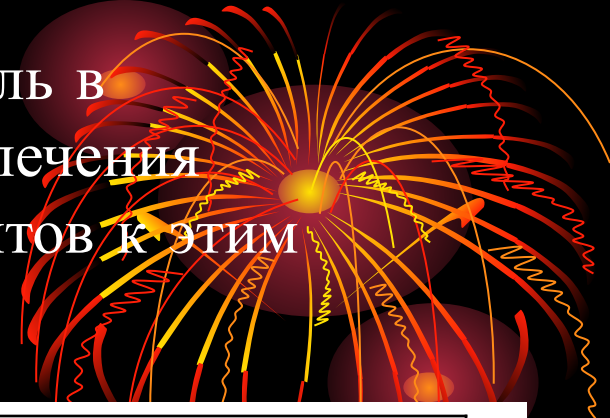

Причины отказа	Удельный вес пациентов, считающих эту причину значимой	
	Перед первой операцией	При предложении повторной операции
Наличие психологического страха перед операцией	27%	84%
эстетические осложнения, развивающиеся в отдаленном периоде: неровность контуров, асимметрия, рубцовые деформации	33%	75%
Наличие длительного реабилитационного периода	36%	84%
Необходимость повторного оперативного вмешательства при наличии рецидивов	6%	3%
Стоимость операции.	3%	6%
Вероятность неудовлетворенности эстетическим результатом операции	3%	33%



1. Уменьшение глубины морщин **83,6%**,
длины морщин **74,3%**

2. Состояние кожи на верхних веках, до
массажа свободно свисающей над верхней орбитой
изменилось на **93,8%**



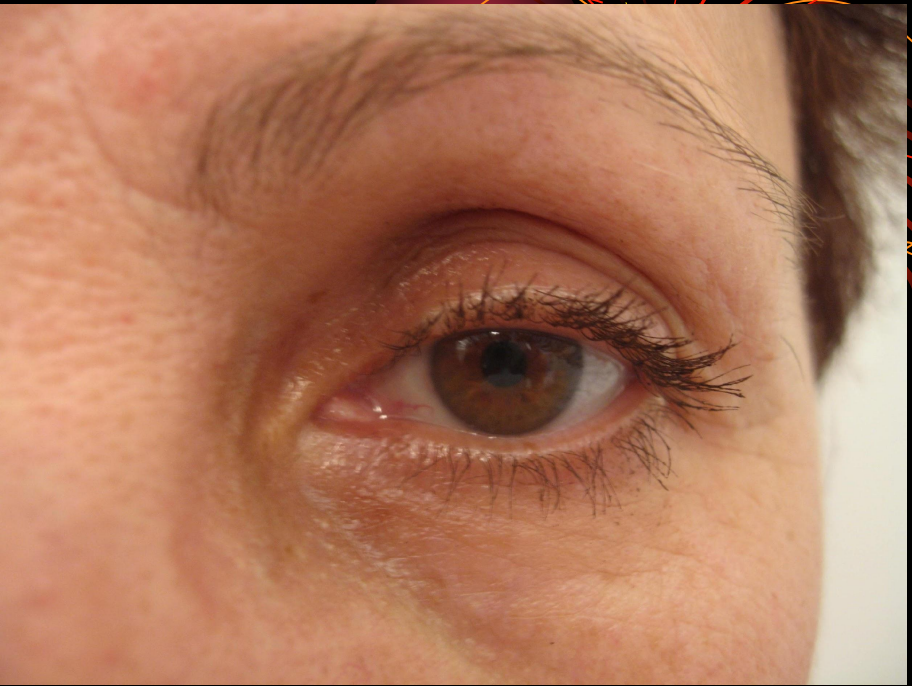
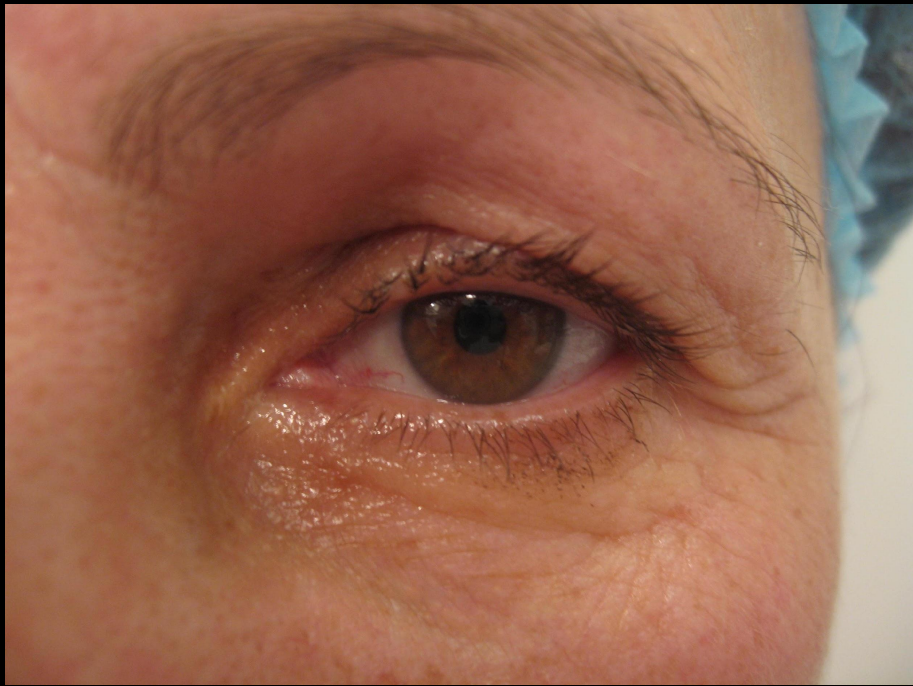

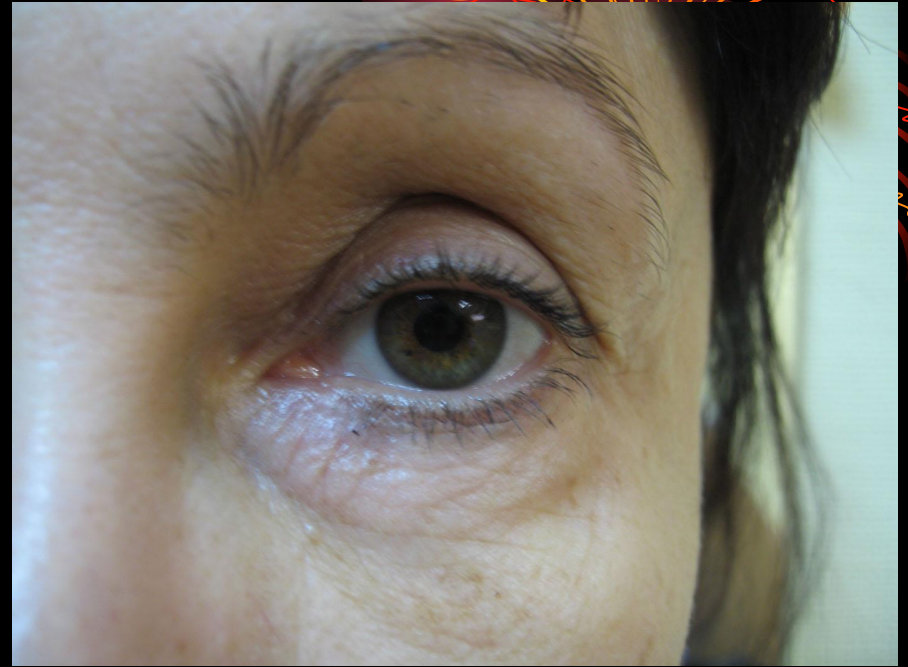
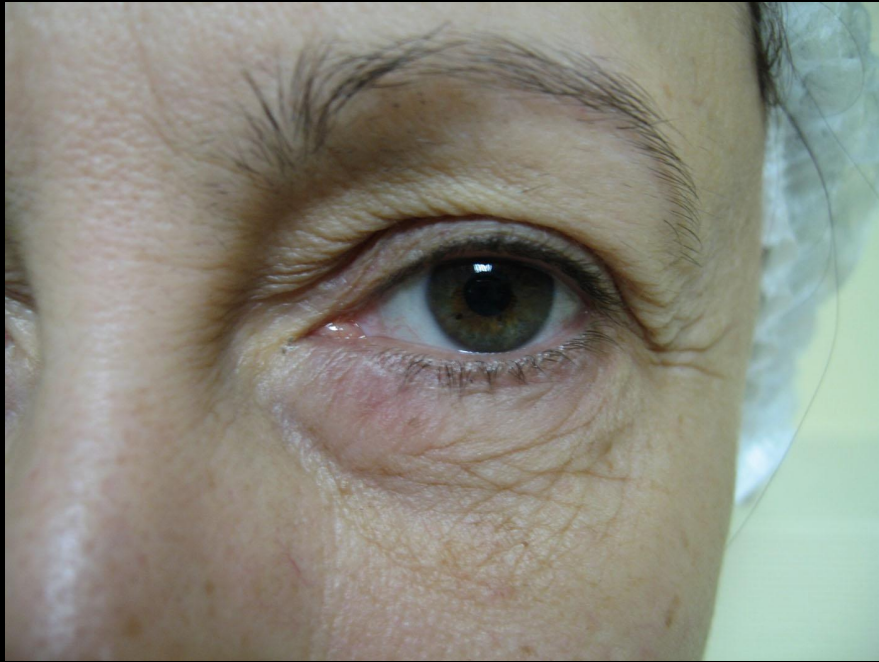

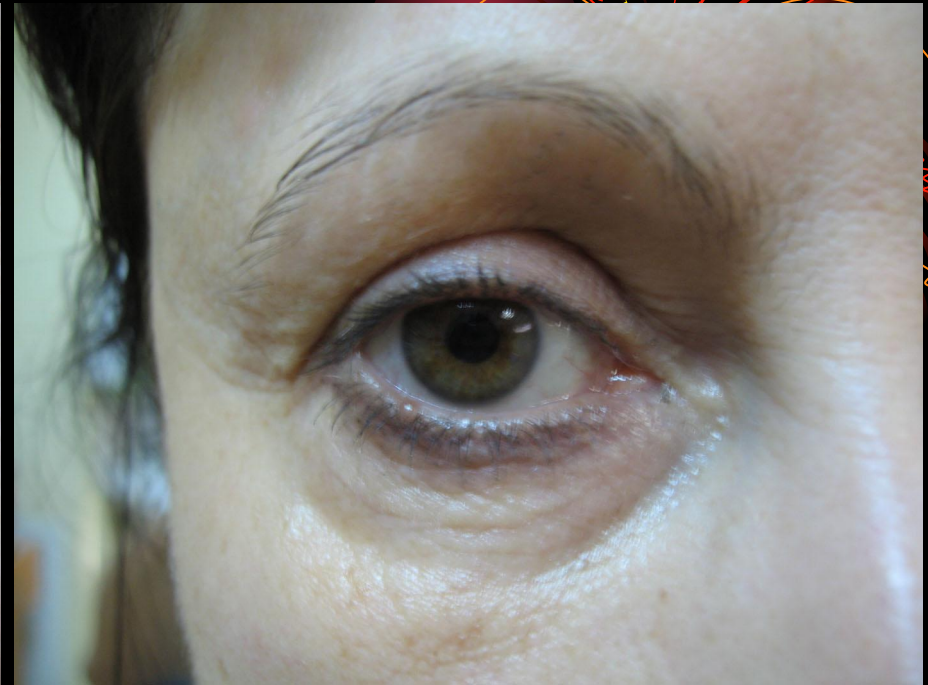
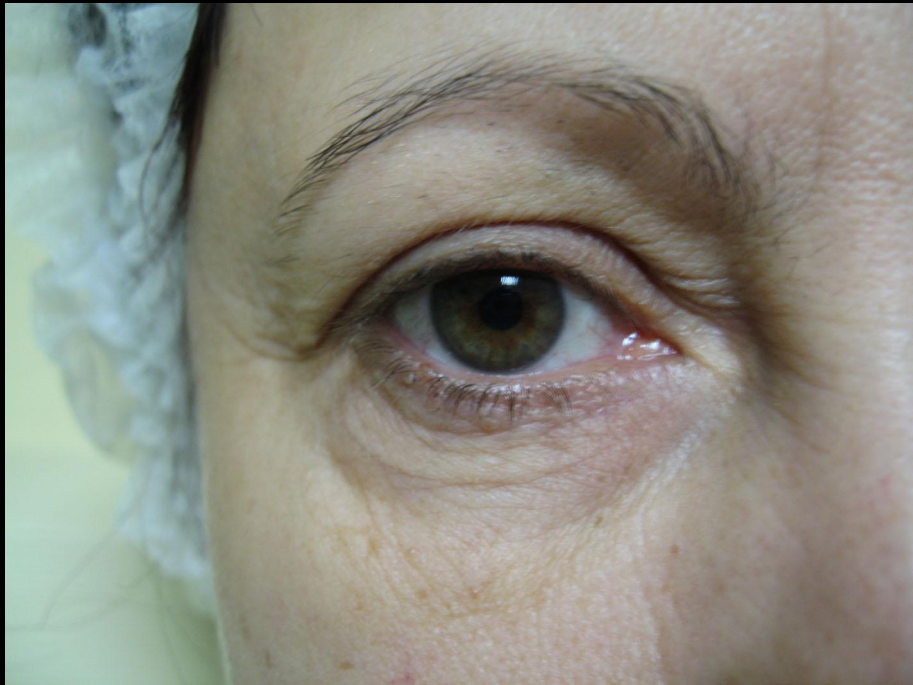

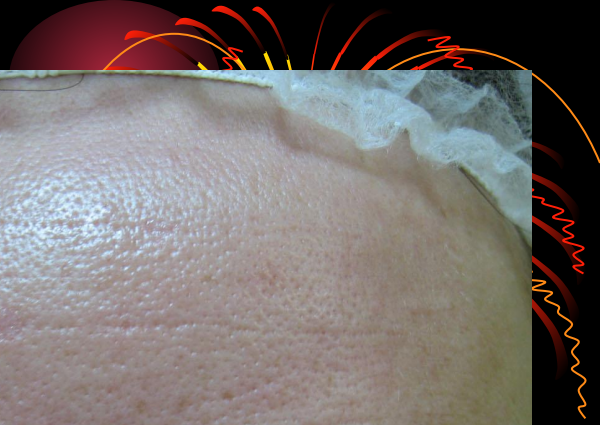

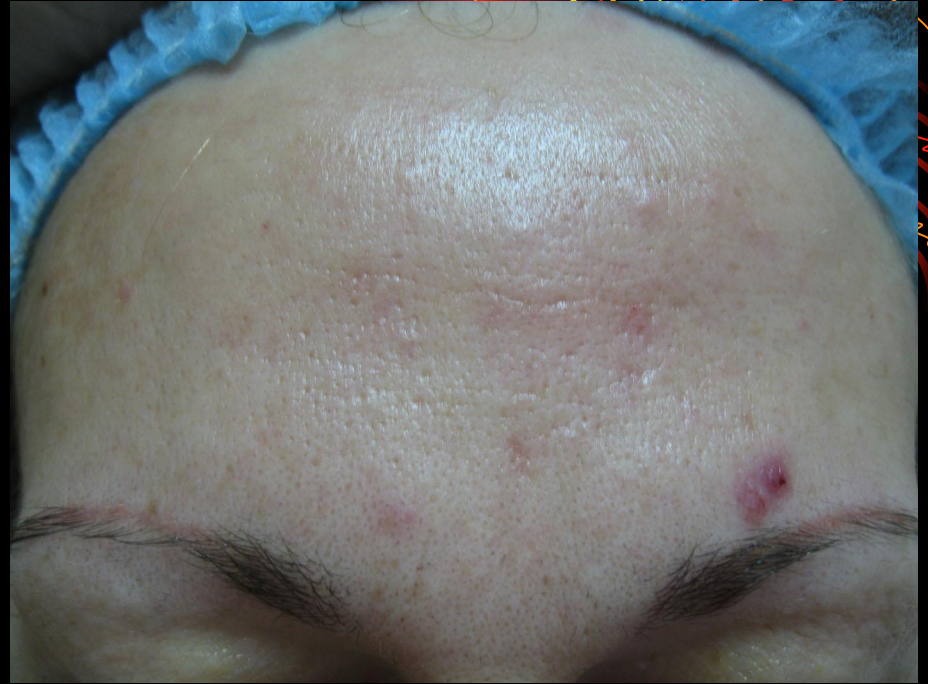
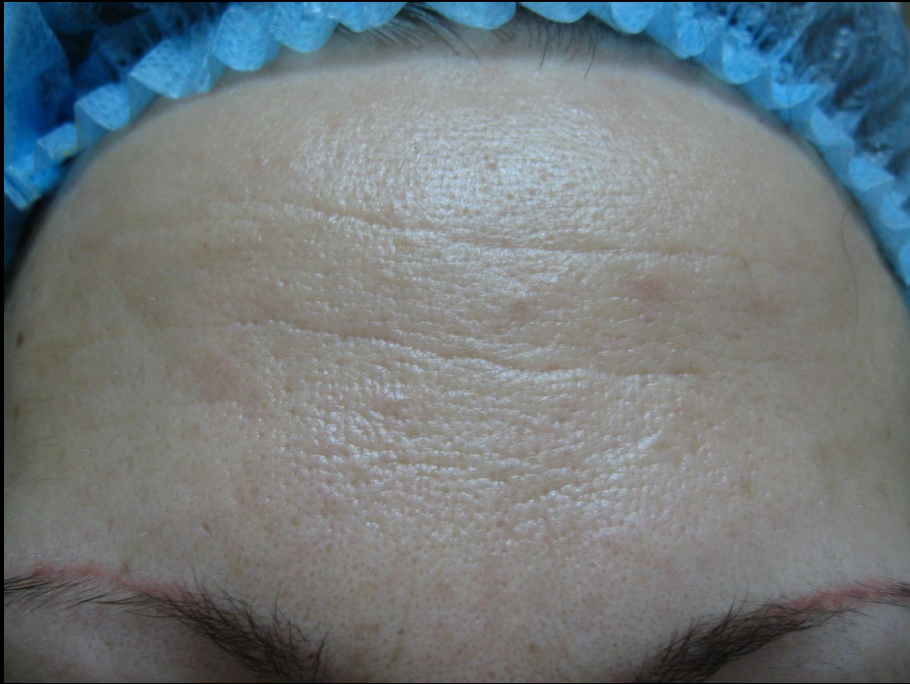

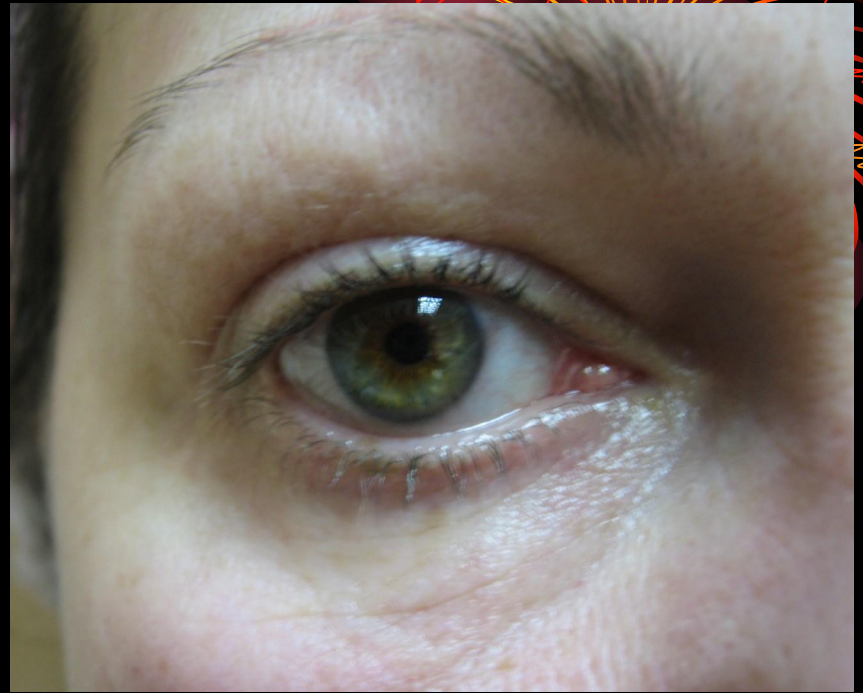
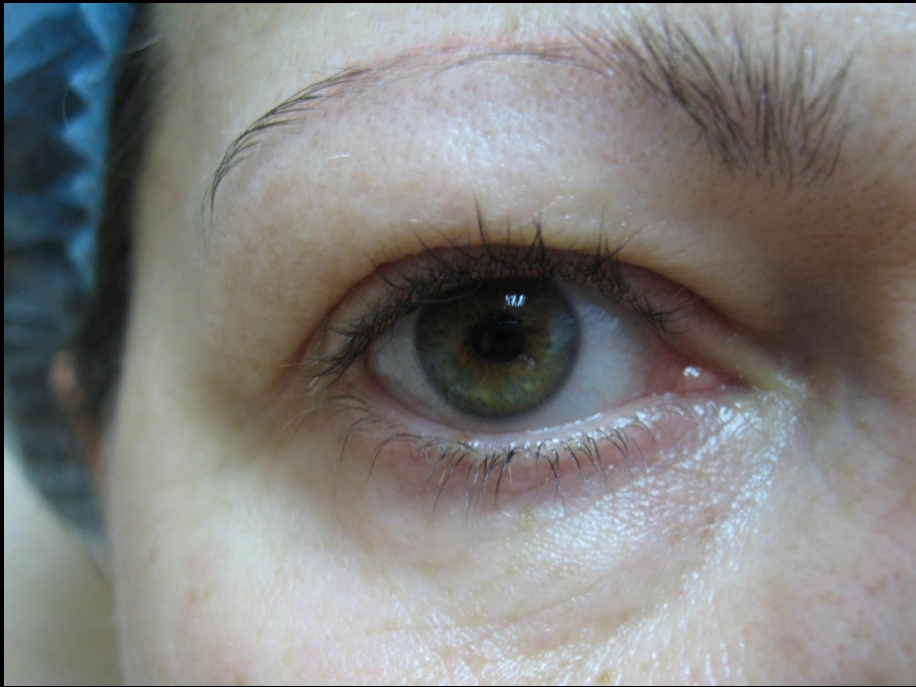

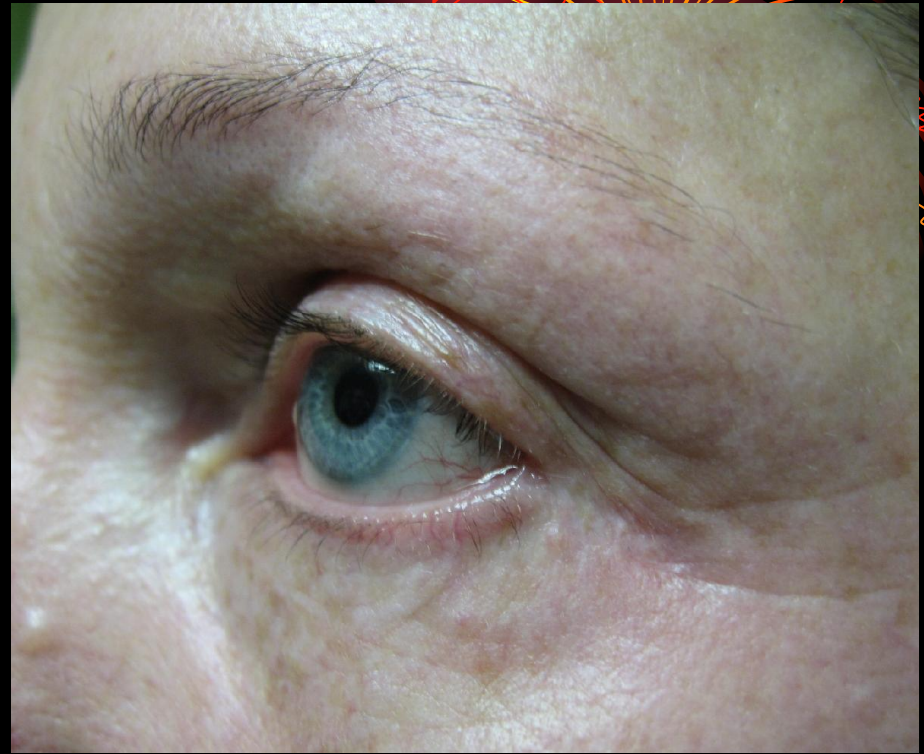
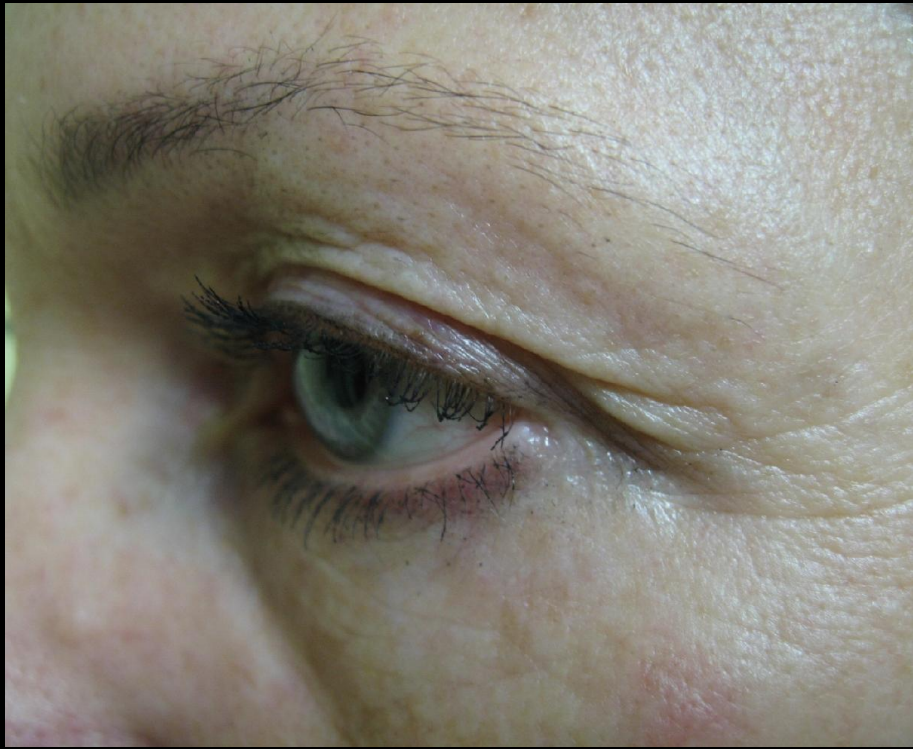











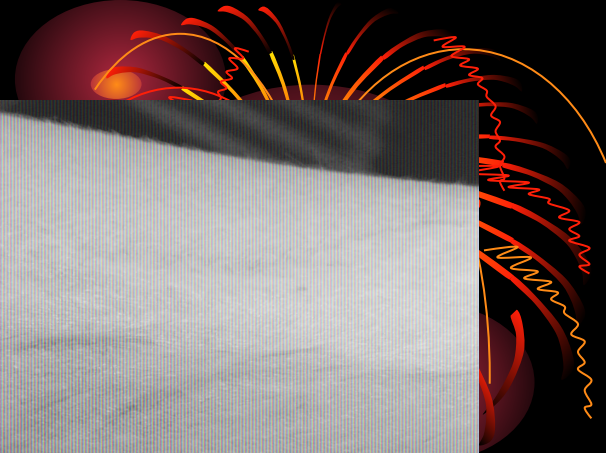

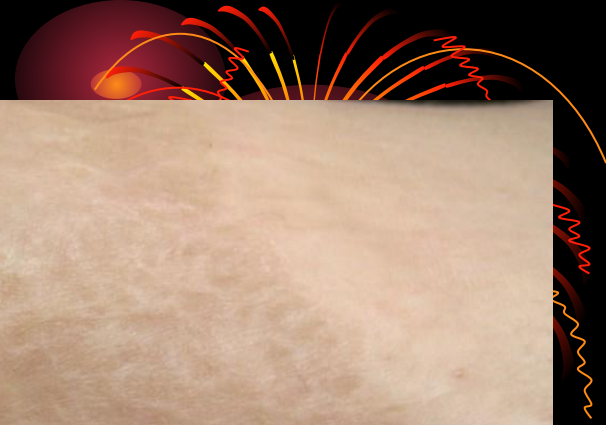

Спасибо за внимание

