Транспортные ЧС

Объекты

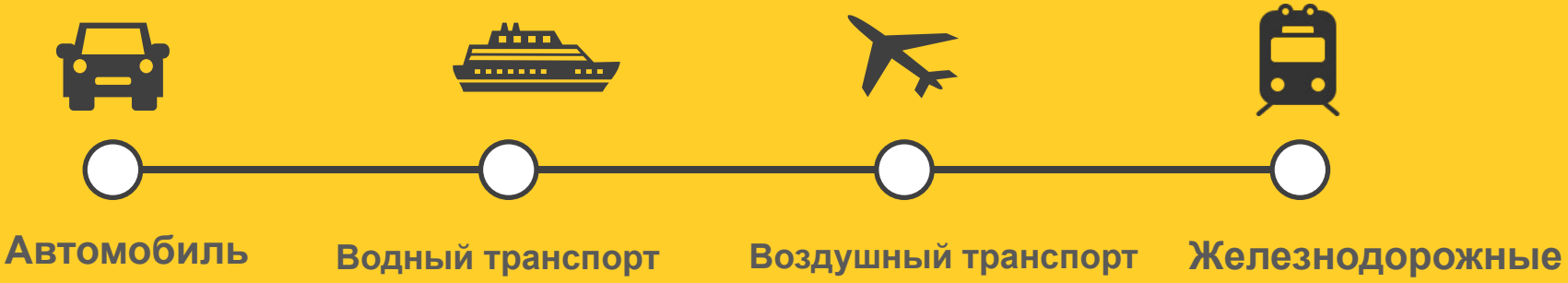

Самый безопасный вид транспорта это-Поезд. Вероятность умереть, сидя за рулем автомобиля, выше вероятности умереть в пассажирском вагоне поезда в десять раз.

Шоссе в ОАЭ

11 марта 2008 г

Автобус в Египте

2012 г

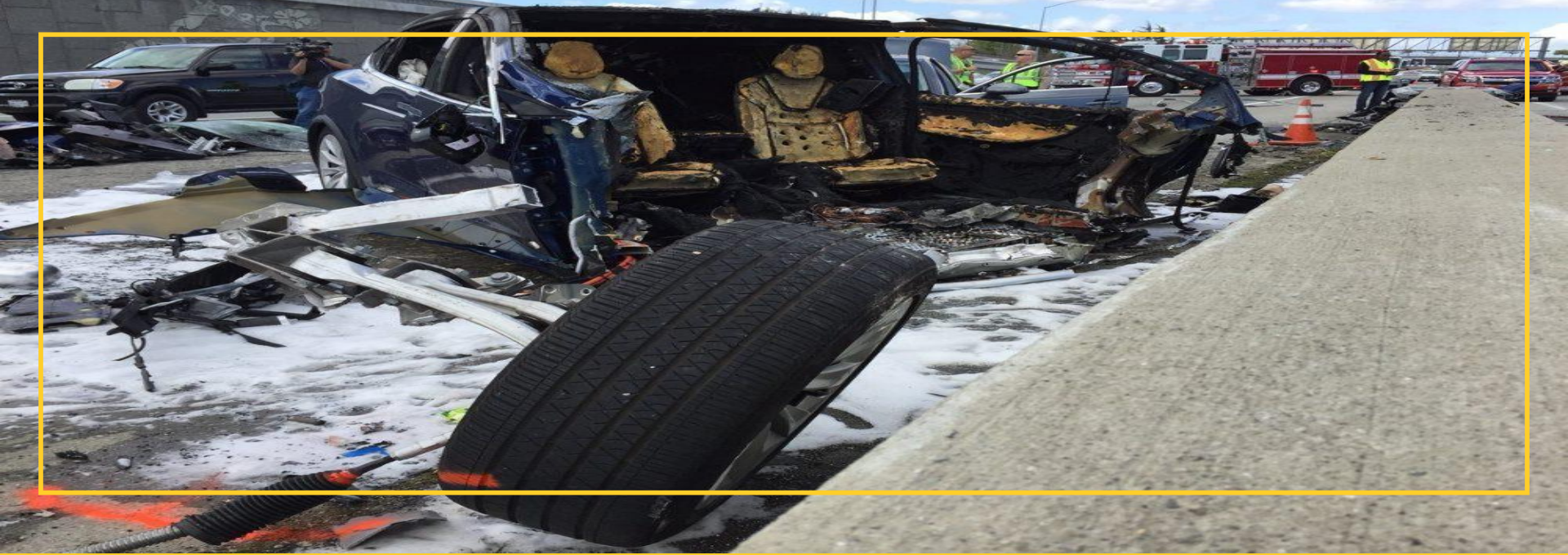

Кислотная авария

2000 г

Рейс 11 American Airlines 11 сентября

2001 г

Катастрофа Boeing 747 под Токио

1985 г

Столкновение над Чархи Дадри

1996 г

Возгорание поезда в Египте

2002 г

Крушение в Амагасаки

2005 г

Пассажирский пароход "Кьянгайа"

1948 г

Паром "Донья Пас"

1987 г

Сенегальский паром

2002 г

Железнодорожные в РБ

После знаменитой «рельсовой войны» в годы фашистской оккупации значительных железнодорожных инцидентов на территории Беларуси не случалось. Исключение — трагедия в Крыжовке (Молодечненская дистанция) 2 мая 1977 года: из-за неверного показания светофора пассажирский поезд врезался в стоящий у платформы пригородный пассажирский состав. Погибло около 20 человек, ранено более 80.

Авиакатастрофы в РБ

Самой крупной авиакатастрофой на территории Беларуси считается крушение самолета Як-42 под Наровлей 28 июня 1982 года. Погибли 132 человека — все, кто находился на борту. Лайнер выполнял рейс из Ленинграда в Киев. Выяснилось, что первопричиной крушения Як-42 стал катастрофический отказ привода стабилизатора.

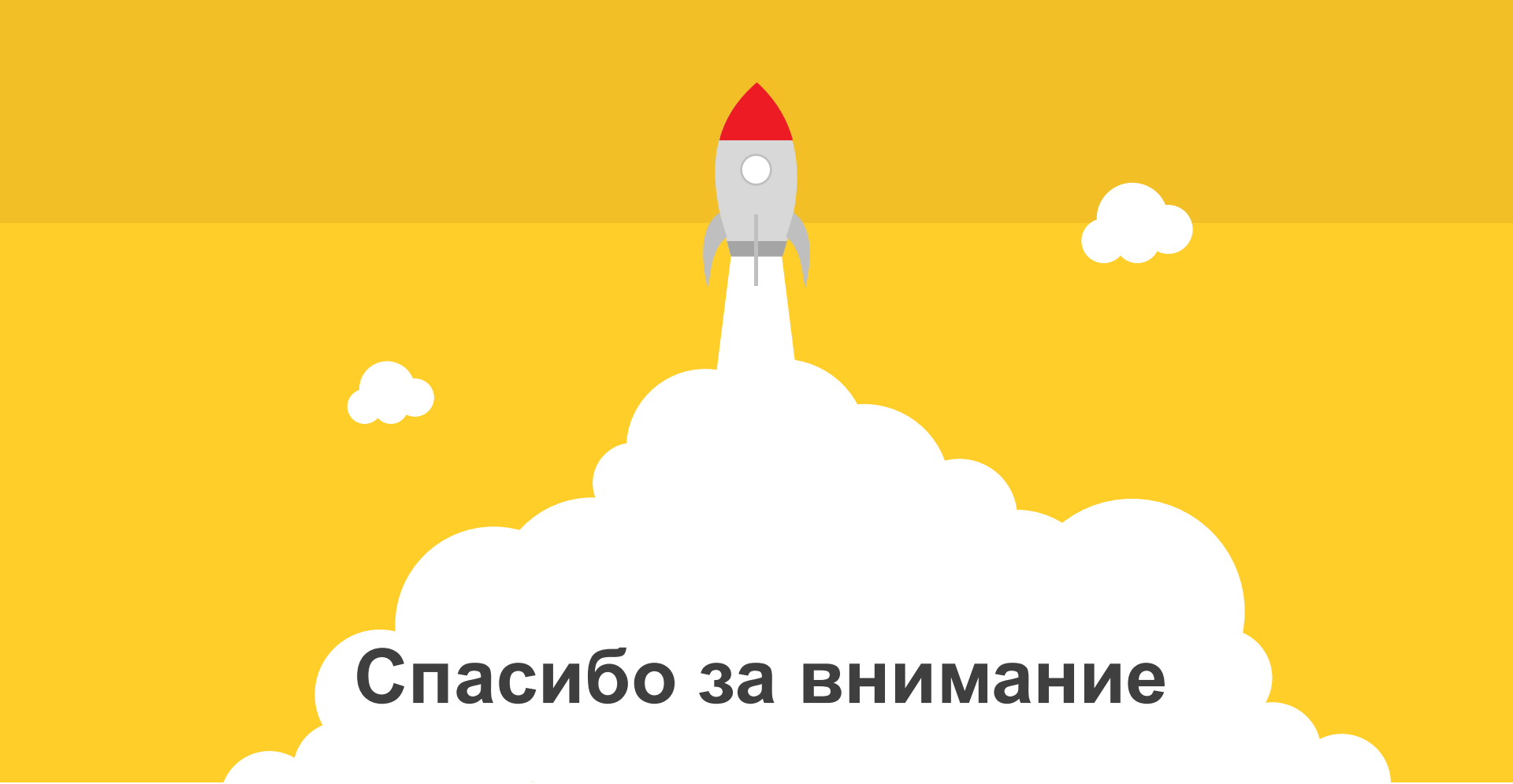

Спасибо за внимание