



*Кафедра анатомии человека имени профессора  
М.Г.Привеса  
СПб ГБОУ СПО «Медицинский техникум № 9»*

# **Функциональная анатомия черепа**

*Доцент М.В.Никитин*



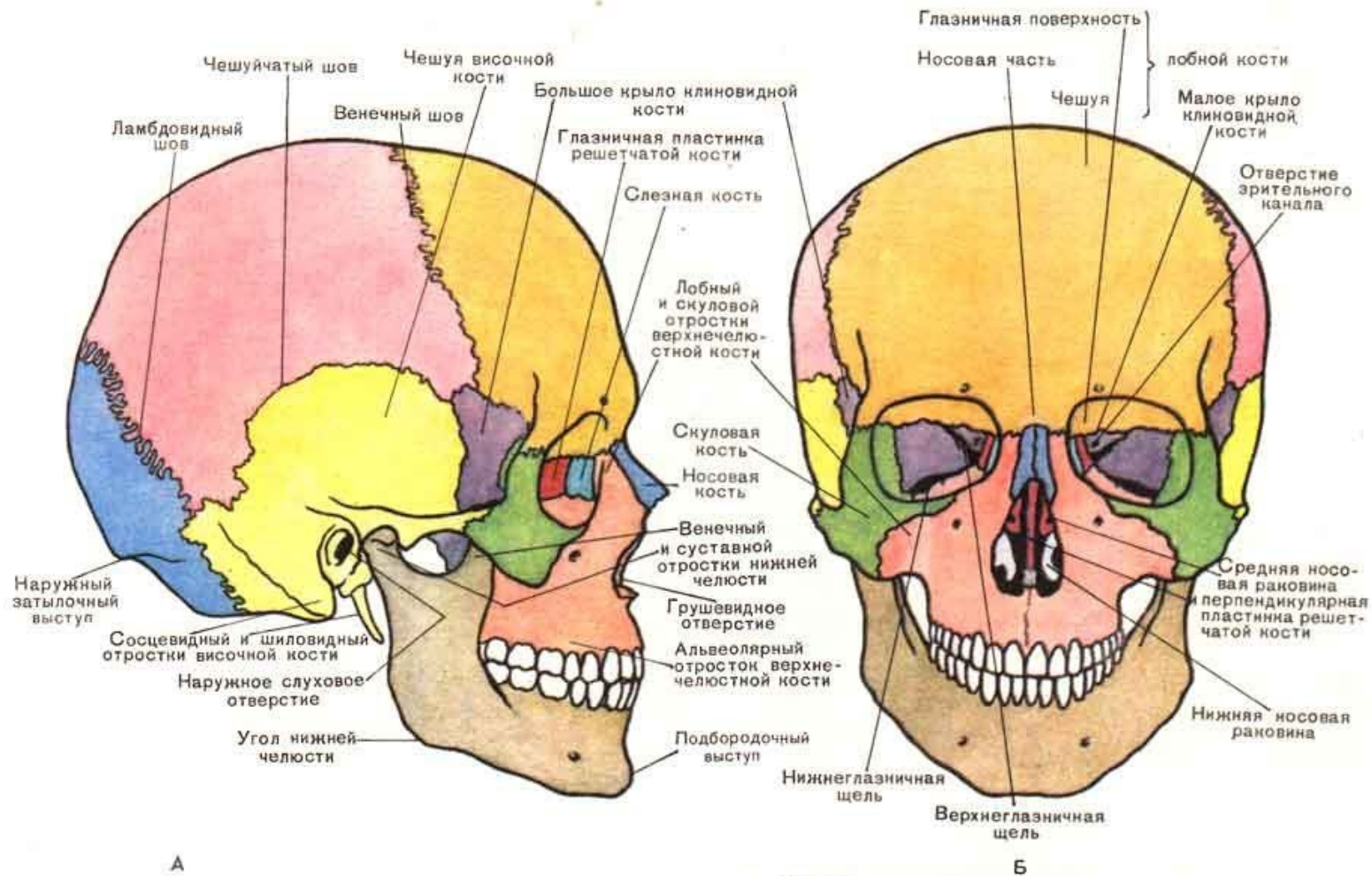

А

Череп

Б

А — справа; Б — спереди. Синим цветом показана затылочная кость, розовым — теменная, оранжевым — лобная, лиловым — клиновидная, желтым — височная, красным — решетчатая, зеленым — скуловая, терракотовым — верхнечелюстная, серым — нижняя челюсть.



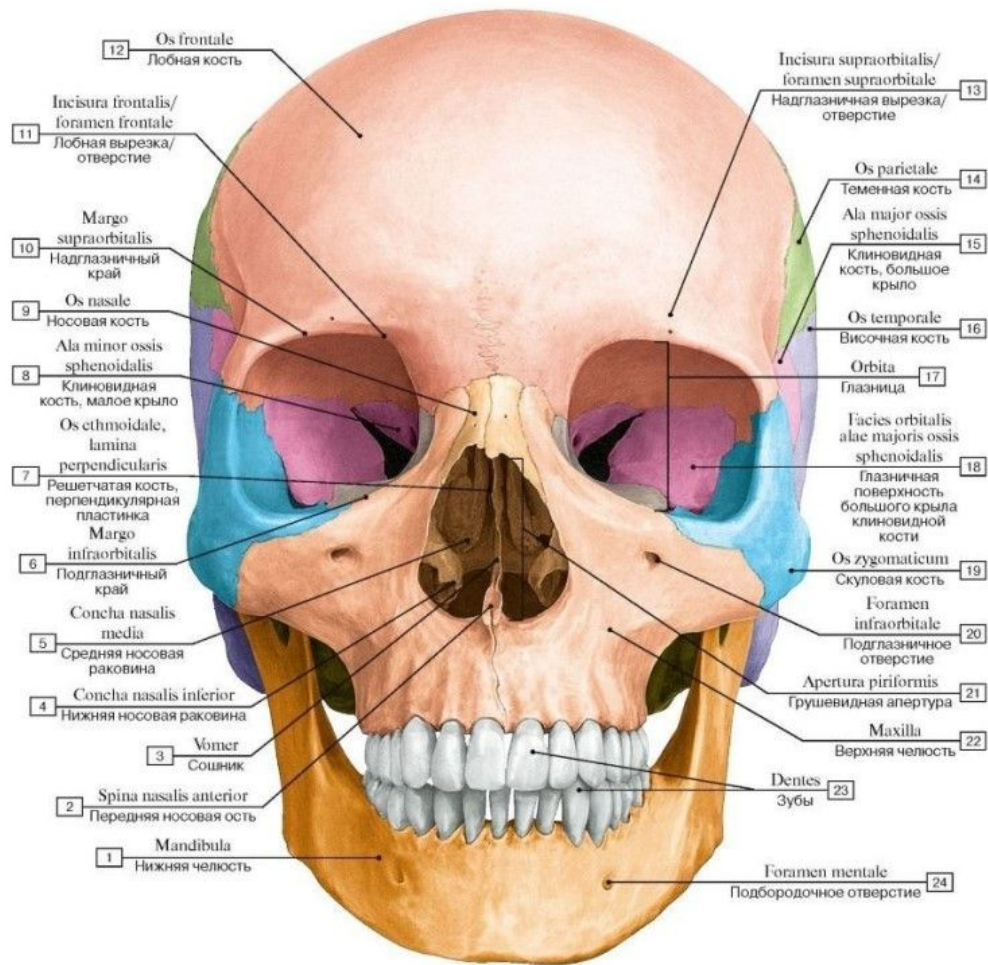





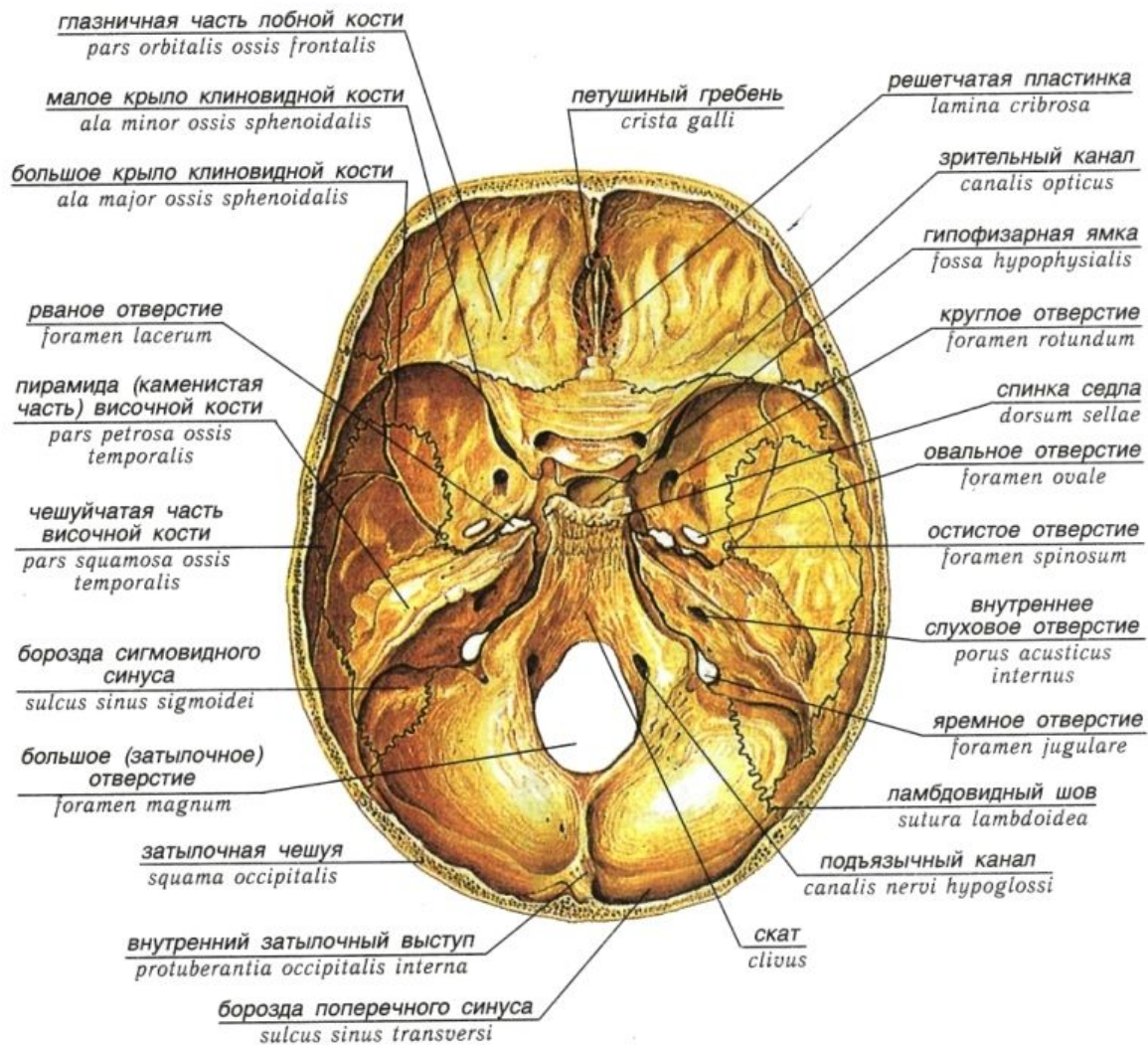



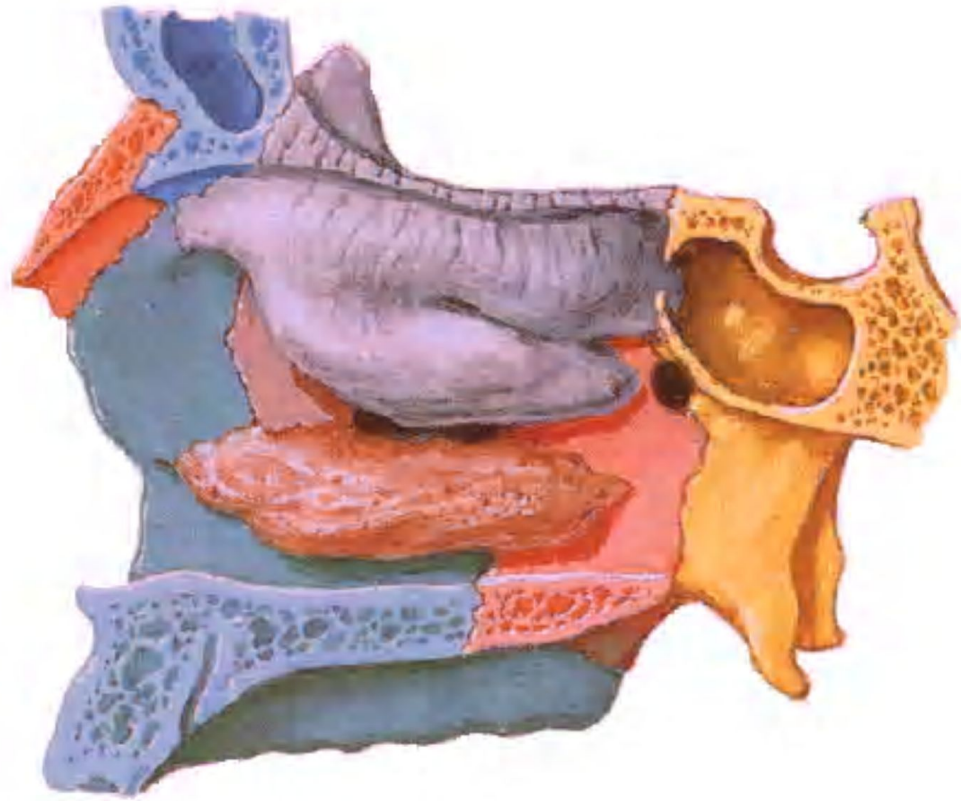

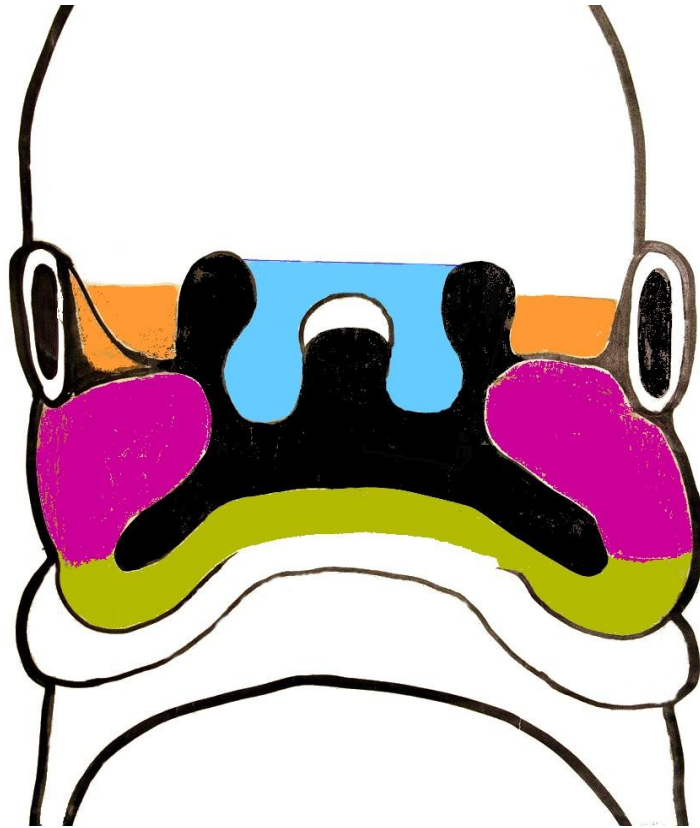

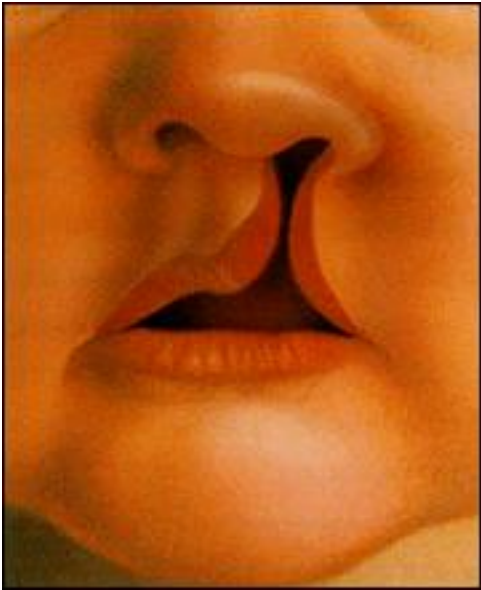

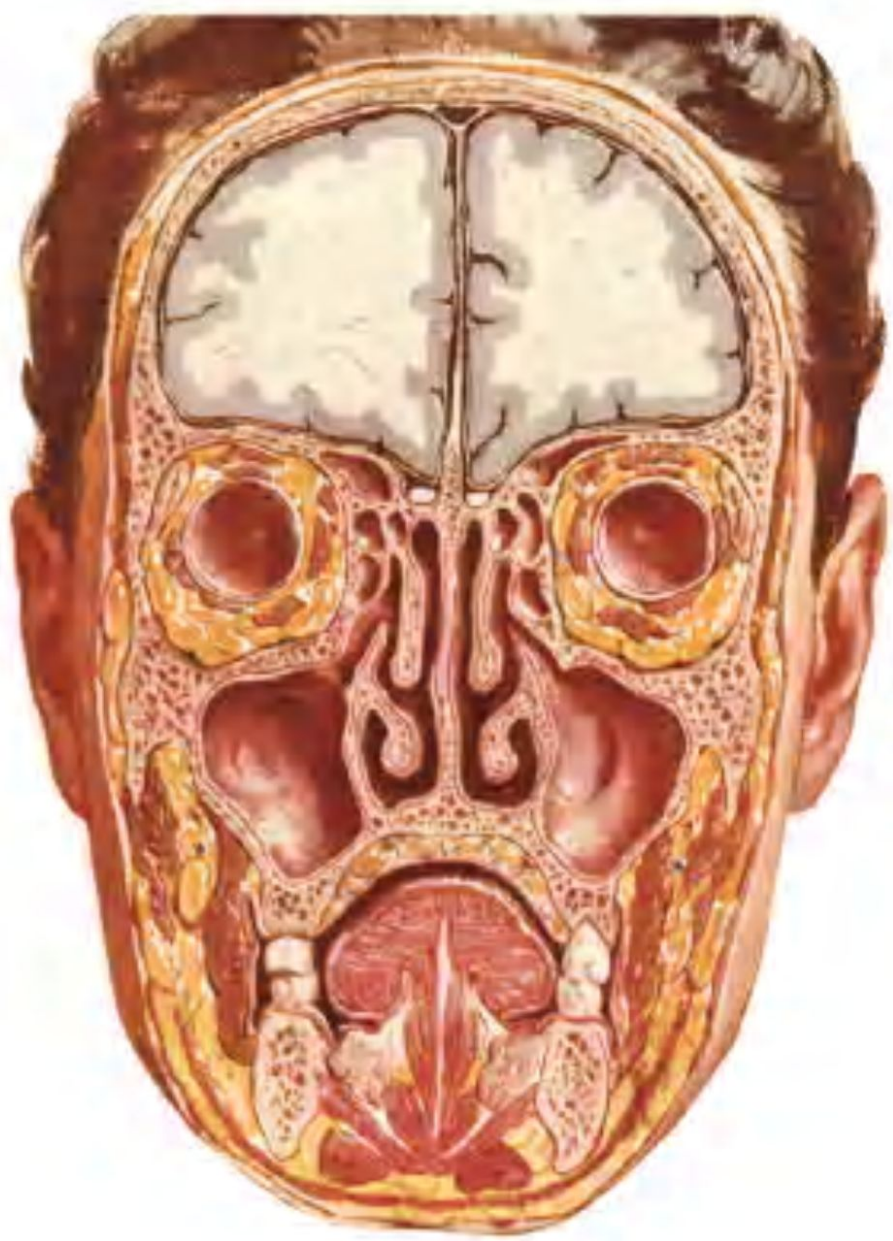

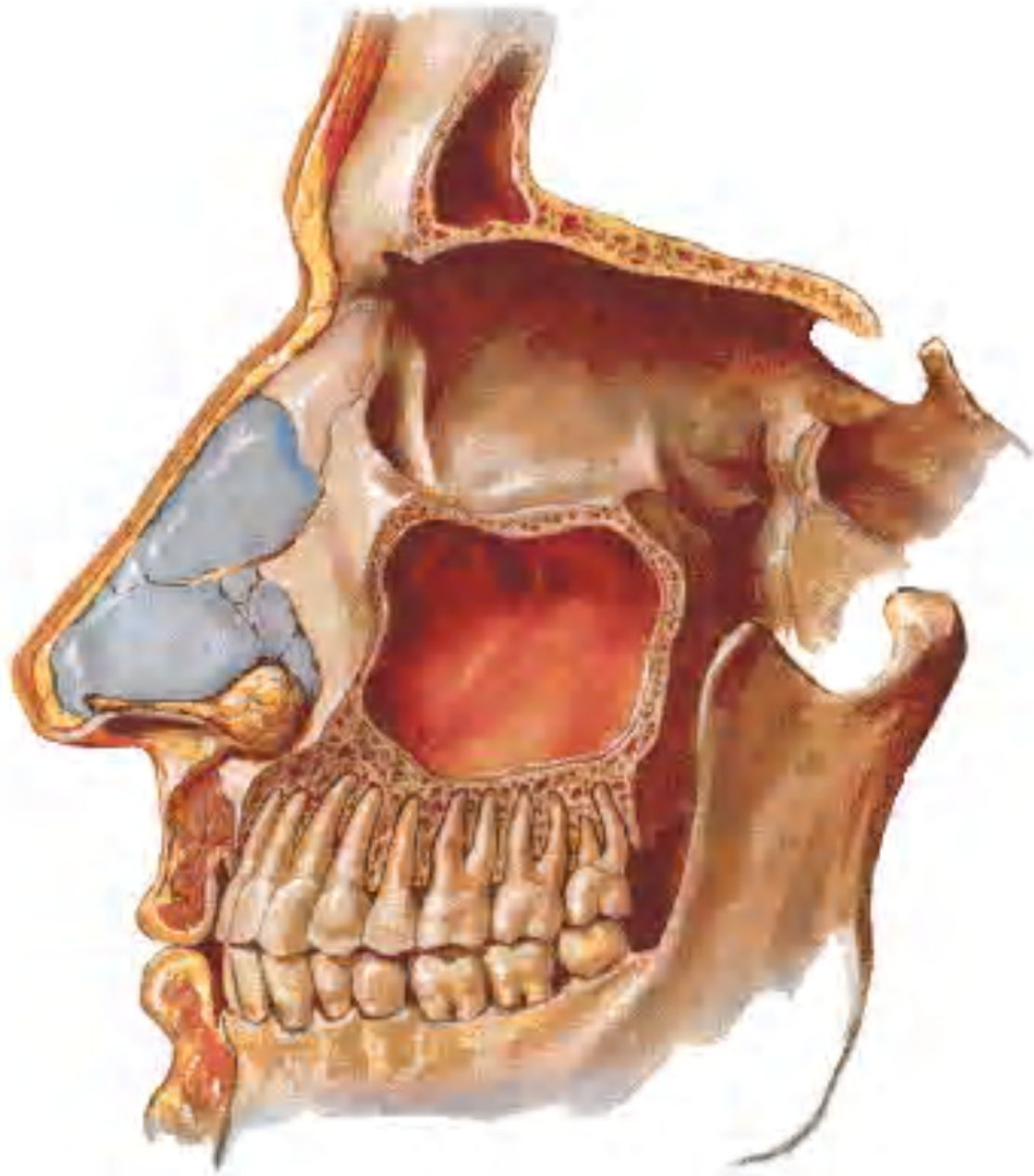

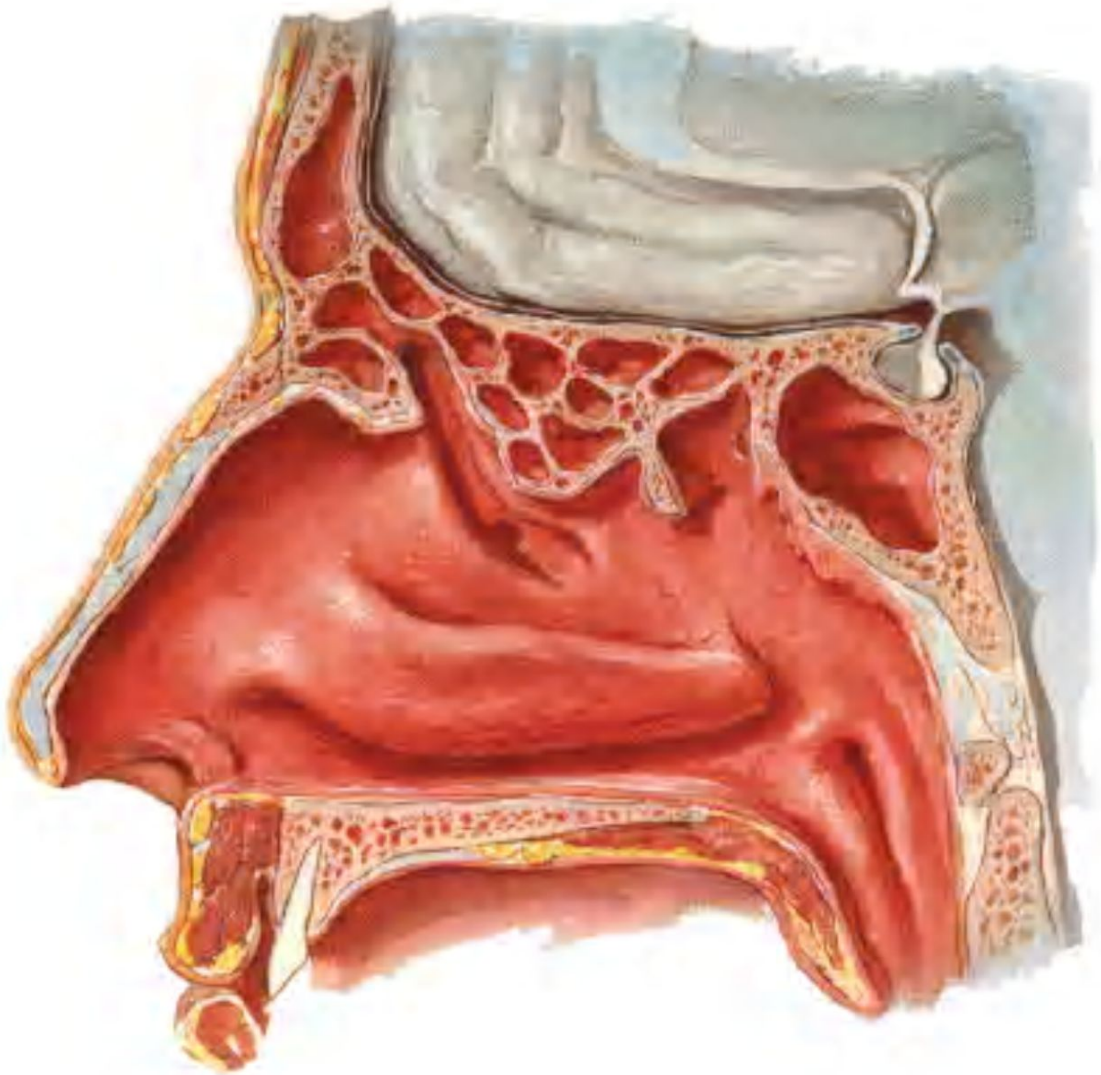

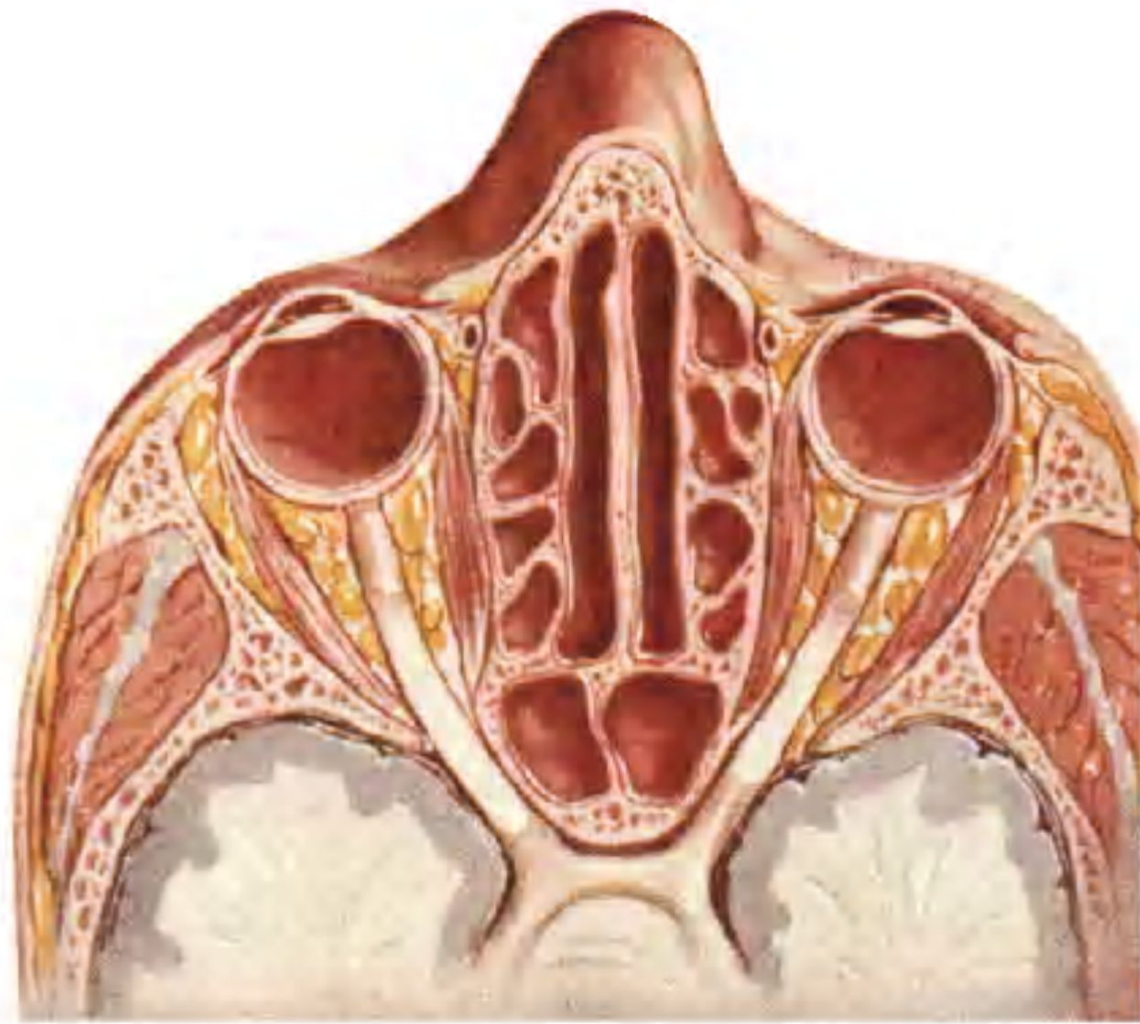

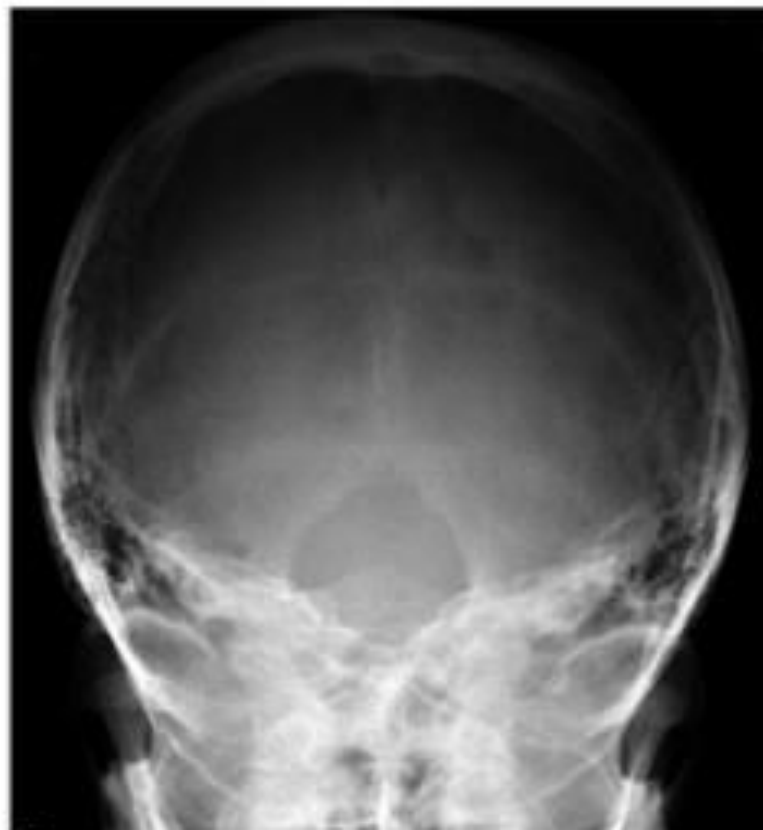





# МРТ (магнитно-резонансная томография) черепа

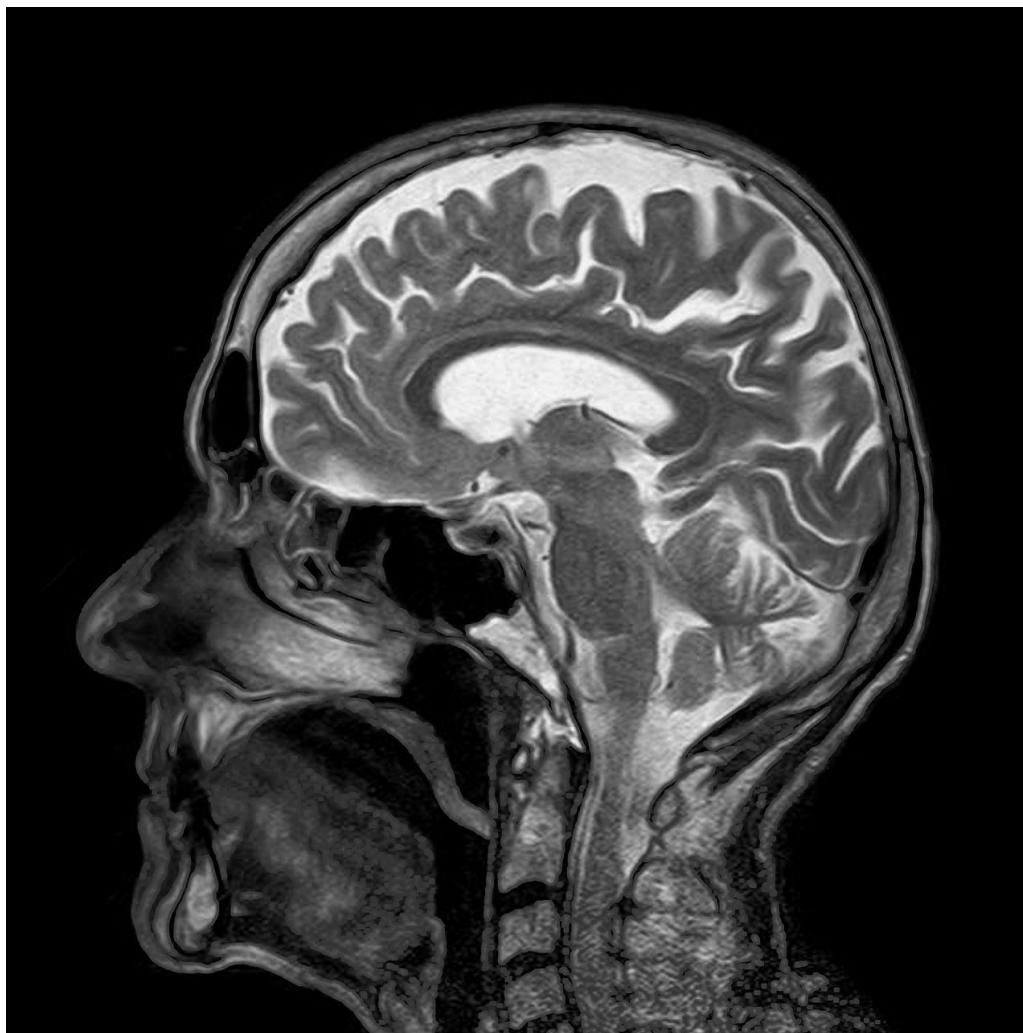

# Компьютерная томография черепа

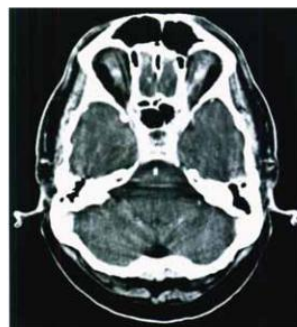
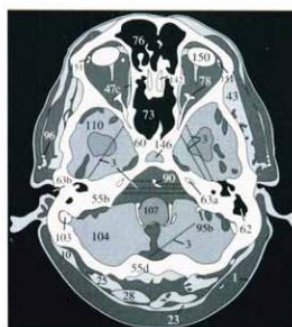
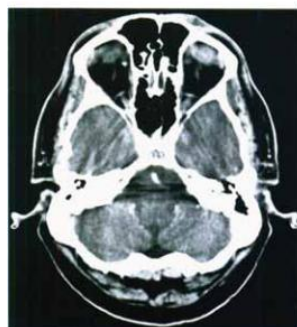
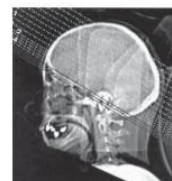
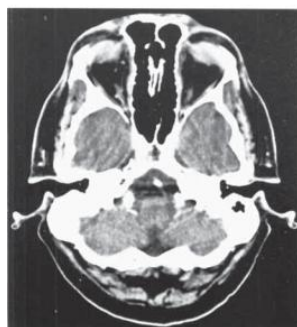



***Благодарю за внимание***