

**МБОУ «Средняя общеобразовательная школа» с. Объячево**



**«История Прилузского  
районного  
потребительского  
союза»**

**Автор работы:**

**Пантелеева Галина Владимировна, учитель биологии,  
географии и химии**

## Цель и задачи

### **Цель:**

изучения  
развития  
торговли в  
Прилузском  
районе как  
одного из  
показателей  
культурного  
уровня народа



### **Задача:**

Исследование  
развития торговли  
и потребительской  
кооперации в  
России,  
Республике Коми и  
в Прилузском  
районе

**Место исследования** – Прилузский районный потребительский союз, правление которого находится в с. Объячево.

В Прилузском районе проживает 17816 человек.

**Предмет исследования** – потребительская кооперация и торговля в Прилузском районе.

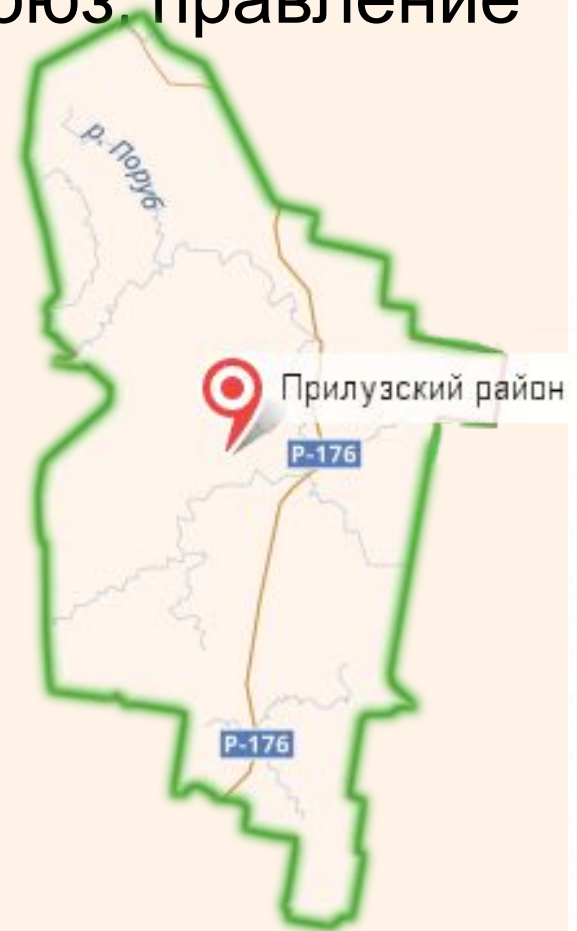

# ***История потребительской кооперации***



Село Ношуль.  
Ношульская пристань –  
перевалочная база в хлебной торговле.

**Основным торговым центром в Прилузье  
было с. Ношуль**



- **С 1675 года в Ношульском погосте стали строить казённые амбары.**
- **Ношульская пристань на реке Лузе - главная перевалочная базой для грузов вятского, орловского и слободского купечества, отправлявшего свои товары в Архангельск.**

- **В 17 веке в волости Лузская Пермца была устроена кабацкая изба в погосте Объячево.**
- **В 18 веке были магазины.**



- **Начиная с 18 века, весной и осенью в с. Слудка приезжали на ярмарку купцы из Вятки.**
- **Товары покупались на ближайших к Прилузью Вятской и Лальской ярмарках.**

- В 19 веке открываются лавки во всех сельских поселениях, как частные, так и казённые: винные, соляные.
- Торговлей, наряду с купцами, занимаются и крестьяне в своих сёлах.



*Магазин Носульского селы, 1920-е годы*

- В 70-е годы XX века в небольших сёлах построены магазины «смешанного ассортимента» сельских потребительских обществ, которые и сейчас выполняют основную роль в обслуживании сельского населения, наряду с магазинами частных владельцев.

# Истоки кооперативного движения

Петровский Завод в Забайкалье - место ссылки декабристов. Рисунок Н. А. Бестужева.



**Первое потребительское общество «Большая артель» было создано ссылными декабристами на Петровском заводе в Забайкалье (ныне город Петровск-Забайкальский) в 1831 году.**

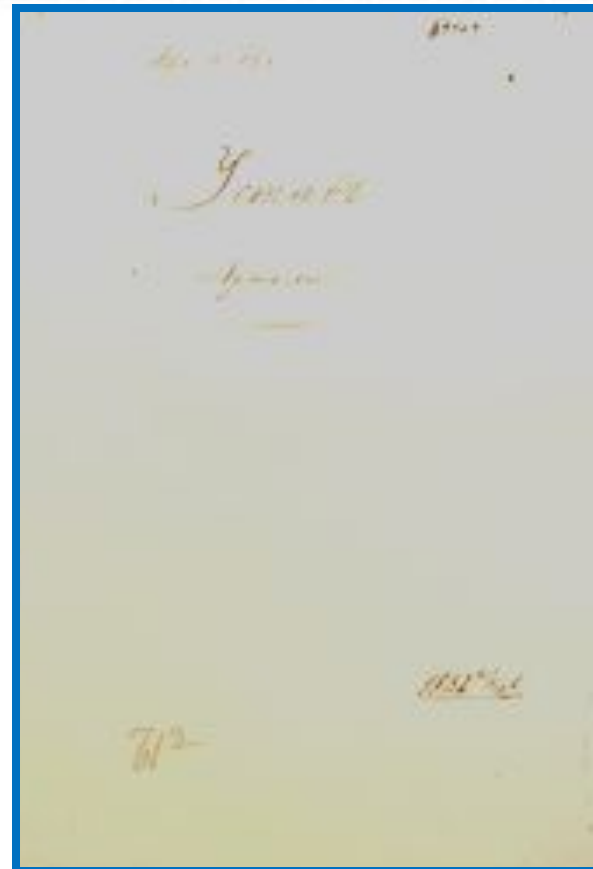



## Развитие кооперации в РК, Прилузье



Кажимский железоделательный завод в Койгородском районе

В сельской местности первым было создано именно в Прилузье - Лоемское потребительское общество в 1900 г.



Нювчимский чугунолитейный завод.

Потребительская кооперация вела заготовку зерна, мяса, яиц и других продуктов, заготавливала лен, пеньку, кожевенное сырье, пушнину.

В 1921 году в Ко  
было 4  
райпотребсоюзы

- Визингский
- Усть-Куломский
- Усть-Вымский
- Ижемский

4 «многоглавки»

- Удорская
- Сторожевская
- Усть-Сысольская
- **Объячевская**

В 1922 году создано единое  
потребобщество (ЕПО).

Председатель  
Семён Кириллович  
Леканов.



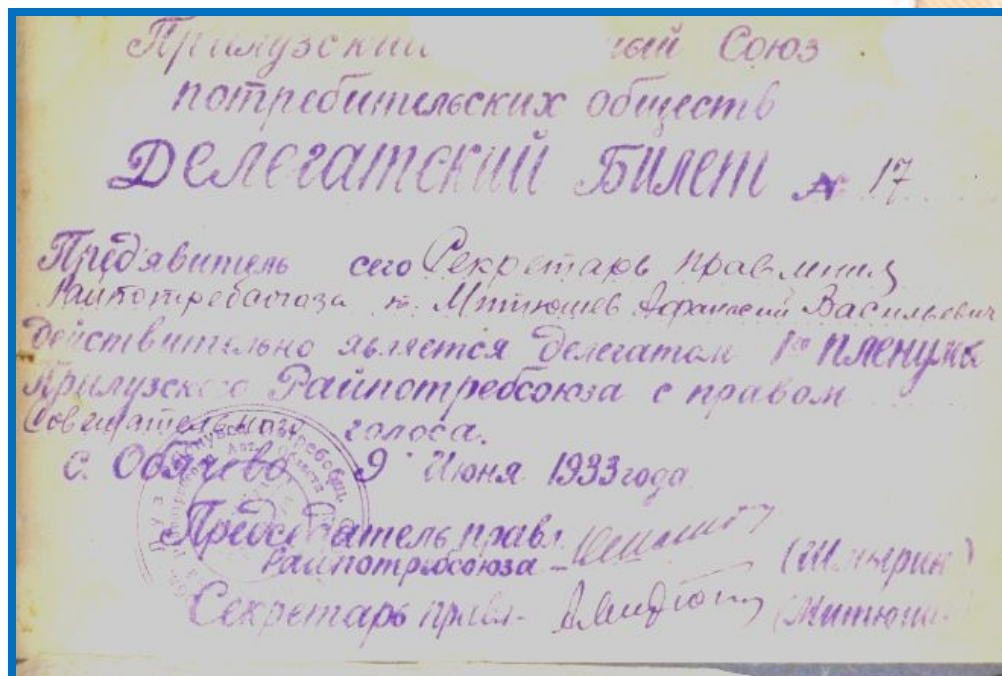

**Первый председатель  
правления райпотребсоюза  
Николай Филлипович Шмырин**

Беляев Михаил Андриянович



**Михаил Андриянович Беляев**

*...в 1926 году я работал продавцом в селе Объячево. Необходимые товары для населения были, но предназначались только членам-пайщикам. Надо было собрать паевые взносы и на эти взносы покупать товар в городе Вятка (ныне Киров). После организации единого потребительского общества первым продавцом была Мария Константиновна Иевлева. Новый промышленный магазин был открыт в 1924 году, где продавцом была Евдокия Тихоновна Оботурова. Заведующим отделением в село Объячево был Иван Андреевич Елин. В отделениях были только заведующий и счетовод.*



Оботурова Евдокия Тихоновна

...в 1924 году на собрании пайщиков в Объячевском сельском совете меня избрали продавцом. При этом члены-пайщики (10 человек) обязались в случае растраты погасить мою задолженность. Решили всё имущество: корову, лошадь и т.п. продать и деньги внести в кассу потребительского общества. Товар я получала из кузницы: угольники, клюки (кочерги), ухваты и другой хозяйственный инвентарь. Многие предметы потребления возили из других областей. Приходилось мне также принимать пушнину у охотников.



Винтер  
Эвьяльд Александрович



Сухогузов  
Василий Григорьевич



Кюшин Василий Фёдорович



Плесовский  
Михаил Никанорович

В марте 1932 года райпотребсоюз объединил 9 потребительских обществ и 1 совхозрабкооп: Верхолузское, Слудское, Талицкое, Летское, Ношульское, Объячевское, Читаевское, Спаспорубское и Лоемское сельпо и Талицкий совхозрабкооп на базе льнозавода.



„Универсал“ с. Одессо 1940г.

2 июля 1992 года

**ПИСЬМА** **НАШ АДРЕС:**  
168130  
**ОБЪЯЧЕВО**  
ЧП **МИРА**  
**В РЕДАКЦИЮ**

## Доброта не забывается

**Н**АШЕ село расположено вдали от центральных дорог, поэтому добираться в наши места — всегда большая проблема. Если и приедешь, не знаешь — как выбираться обратно. А все дело в отсутствии добротной дороги.

Испытывают сложности в связи с этим и работники местного сельпо. Скажем, привезти товар из райцентра — целая проблема. Но вопрос с транспортировкой различных грузов на протяжении вот уже многих лет решается очень просто. В Верховлузском сельпо в качестве тягловой единицы содержат лошадь. А за ней закреплен возчик А. В. Рубцов.

Более двадцати лет Альберт Викторович со своим «Марском» развозит различные товары, хлеб по магазинам, по надобности — дрова, выполняет другие необходимые хозяйственные работы. А сколько за эти годы сам он погрузил мешков, ящиков — не сосчитать.

Не отказывает Альберт Викторович в помощи и своим односельчанам. Так, нынешней весной вспахал на своей лошади огороды многим пенсионерам. Как же благодарны были ему пожилые люди за внимание к ним!

Альберт Викторович прожил нелегкую жизнь. Он уроженец нашего села и его жизнь проходит на наших глазах. Его отец умер рано, на руках матери осталось шестеро детей. Сколько же пришлось пережить этой женщине, воспитывая в трудные годы, в том числе и в военное лихолетье, детей без мужа. Потому и пришлось Альберту Викторовичу рано узнать цену куску хлеба. Потому и относится к любой работе всегда серьезно и добросовестно. Вначале трудился в колхозе, а с 1971 года он — работник Верховлузского сельпо.

**Завоз товаров часто производился с помощью гужевого транспорта.**

**В 1982 году автохозяйство райпотребсоюза насчитывало 23 автомашины, 9 тракторов различных марок.**

## НЕЗАМЕНИМЫЙ ЧЕЛОВЕК

**Т**АК говорят о слесаре-кузнеце автобазы райпотребсоюза Анатолии Тимофеевиче Маниле.

33 года назад он — уроженец Кировской области, поступил на работу водителем в это хозяйство. За четверть века им исколесены сотни километров по дорогам Прилузья и за его пределами, перевезены сотни тонн различного груза. В 1984 году Анатолия Тимофеевича перевели в слесари-кузнецы. И появились у него новые заботы, не менее хлопотные. Точность выхода машин в рейс зависит непосредственно от него. Впрочем, умения и опыта ему не занимать: повзрослел он в свое время с машинами, знает в них толк.

— Я уверен в Анатолии Тимофеевиче на все сто процентов, — говорит директор автобазы Иван Егорович Шуле...

дчая энциклопедия. Всегда подкажет, поможет молодым водителям, да и я лично частенько обращаюсь к нему за советом. И никогда ни в чем не откажет. Сейчас вот Анатолий Тимофеевич собирается на пенсию, даже не знаем, сумеем ли найти ему достойную замену. Ведь отдача от его работы велика. Посудите сами: капитальный ремонт одного двигателя в ОРТПХ сегодня нам бы обошелся в 15–20 тысяч рублей. Анатолий Тимофеевич за два месяца вместе со своими товарищами отремонтировал шесть двигателей. Подсчитайте, сколько денег он сэкономил для родного предприятия. Одним словом, он для нас — незаменимый человек. Спасибо ему за его трудолюбие, старательность.

На снимке: А. Т. Манил.





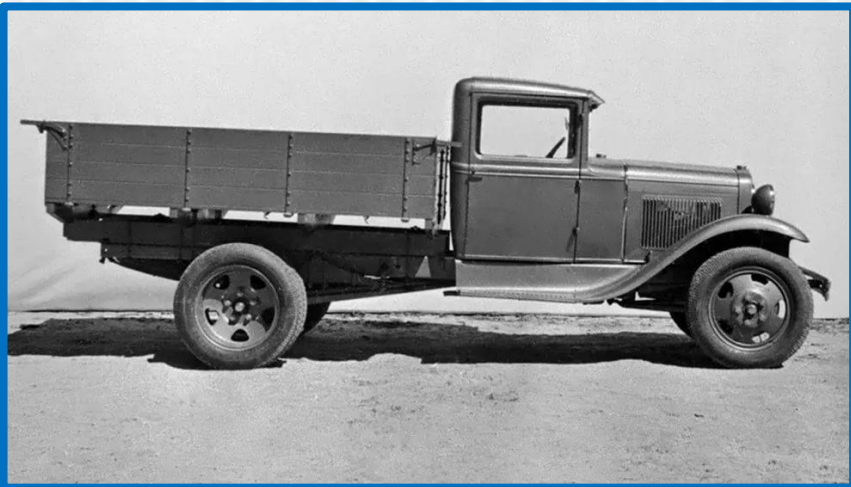

В 1932-1935 годах в системе было от 15 до 19 лошадей.

Первая автомашина поступила в систему в 1935 году. Это был ГАЗ-АА.

В 1936 году впервые организованы краткосрочные курсы по подготовке продавцов

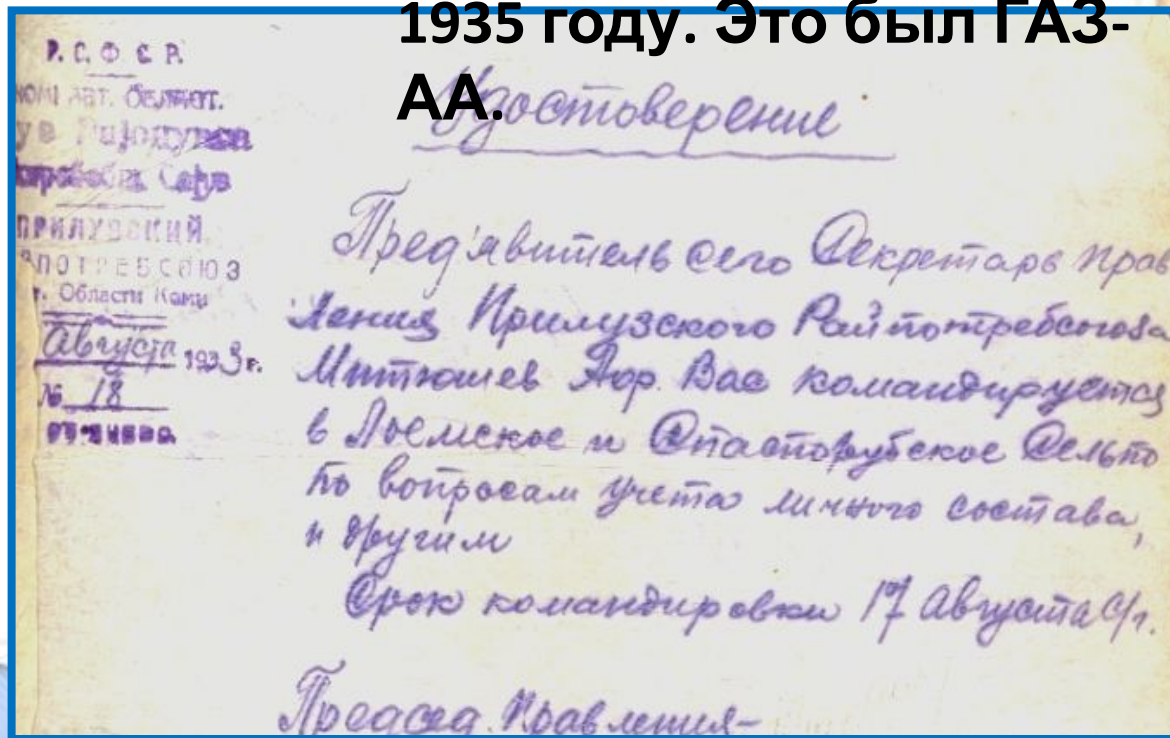



Беляев  
Спиридон  
Васильевич

## ЖИЗНЬ, ОТДАННАЯ ЛЮДЯМ

В краеведческом музее хранится фотография и «трудовой список» Николая Филипповича Шмырина. «Трудовые списки» действовали в стране до введения трудовых книжек. В них занесены данные о работе того или иного человека.

Трудовую записку Н. Ф. Шмырин получил в железнодорожных мастерских станции Мураши. В 1924 году он был призван в ряды Советской Армии, где вступил в члены Ленинского комсомола.

По возвращении со службы, Николай Филиппович избран председателем Судзукского волостного исполкома депутатов трудящихся.

В июле 1929 года Н. Ф. Шмырин участвовал в качестве делегата в работе первого Прилузского районного съезда Советов, где был избран членом президиума райисполкома.

Будучи членом коммуны «Красный путяговец», он принимает активное участие в колхозном строительстве.

В предвоенные годы Н. Ф. Шмырин работает инструктором по советскому строительству в Прилузском райисполкоме, председателем райпотребсоюза, заместителем председателя райисполкома.

И куда бы партия ни направляла коммуниста Шмырина, он добросовестно выполнял порученное ему дело, ко всему относился с партийной ответственностью и принципиальностью.

Вероидное нападение фашистской Германии нарушило мирную жизнь советских людей. Несмотря на изменившиеся «обстоятельства», Н. Ф. Шмырин добровольцем уходит на фронт. Он принимал

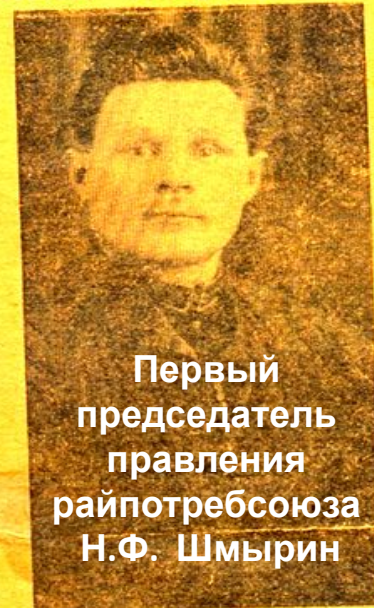

Первый  
председатель  
правления  
райпотребсоюза  
Н. Ф. Шмырин

участие в тяжелых боях под Сталинградом.

В письмах с фронта жене Марии Ивановне он рассказывал о своих боевых товарищах, просил дочь Галию хорошо учиться. Галина Николаевна выполнила наказ отца. Она хорошо училась, была активной общественницей, комсомольским вожаком. Сейчас Галина Николаевна заведует кафедрой иностранных языков в Ухтинском индустриальном институте.

Николай Филиппович не дождал до светлого дня Победы. Он погиб смертью храбрых в боях под Ростовом-на-Дону 22 января 1943 года.

И. ЯБОРОВ,  
директор краеведческого музея.  
На снимке: Н. Ф. Шмырин,  
первый председатель  
райпотребсоюза



**Большое внимание было уделено заготовкам в годы Великой Отечественной войны. Кроме свежего картофеля и лука запасали эти продукты питания и в сухом виде. Из овощехранилищ картофель отпускали только после срезания с клубней «верхушек» на семена. За 1942 год, например, был установлен план заготовок «верхушек» в объёме 7 тонн. Хорошо был организован сбор грибов, ягод и вторичного сырья**



**В системе кооперации района было организовано общество кролиководов, в котором состояло 200 хозяйств, они выращивали 2,5 тысячи зверьков. Заготконтора реализовала владельцам домашних ферм до 60-ти кроликов лучших пород, например чистопородных кроликов породы «Шиншилла» по цене 7 рублей за штуку.**





**Книжный магазин  
в с. Объячево**



**Октябрина Ивановна Томша,  
товаровед, зампредела  
райпотребсоюза**



**Из доклада 1982 года (выступающая О.И. Томша)«...только в минувшем году продано 98 легковых автомашин, 108 мотоциклов, 359 телевизоров, 346 холодильников, 397 стиральных машин и т.д. Повышается спрос на строительные и отделочные материалы, мебель. Сростом материального и культурно уровня жизни народа всё больше повышается потребность сельского населения в книгах. В 1965 товарооборот продажи книг составлял 21,6 тысяч рублей, а в 1981 году – 72,2 тысячи рублей. До 1965 года райпотребсоюз не предоставлял населению книжную продукцию».**



**В 80-х годах были свой колбасный и копильный цех, где коптили привозную рыбу и мясо.**



**Зимирев Иван Александрович,  
заведующий перевалочной  
базой в Мураши  
(Кировская область)**



**Чтобы рыбу сохранить её буртовали.**







Николай Николаевич Кузнецов,  
механик холодильного оборудования.

**Торгово-  
производственные  
предприятия постоянно  
оснащались  
технологическим  
оборудованием.**

**В 1965 году было 12  
холодильников разных  
марок, а в 1970 году - 36,  
а к 50-летию РПС их  
насчитывалось 140  
единиц.**



**Хозмаг в с. Объячево**



**Универмаг в с. Летка**



**Универмаг в с. Объячево**



*Исполняет песню Огинского: Вдрили  
в Сташину, Москву 1956г.*

В 50-х годах выпускали газету «Кооператор», устраивали субботники выезжали с концертами художественной самодеятельности по району, выступали даже в Москве. Вечерами при свете лампы читали «Комсомольскую правду».



Виктор  
Эвальд Александрович





**И любой праздник на селе не обходится без участия кооператоров.**

**Работники с раннего утра открывают бойкую ярмарку-торговлю в разных точках массовых гуляний народа.**



*Лыжники райпотребсоюза*

Неоднократно работники  
потребкооперации защищали  
честь родного предприятия на  
спортивных состязания  
различного уровня.

**вокально-  
хореографи-  
ческая картина  
«Шондібан»  
(работники  
РПС)**



# Нормы отпуска продовольственных товаров на одного человека в Прилузье в перестроечное время с введением карточной системы

Наименование товара	Норма на месяц	Норма на квартал
Мука (кг.)	0,5	-
Крупа (кг.)	1,0	-
Макаронные изделия (кг.)	-	0,6
Масло (кг.)	-	0,5
Сахар (кг.)	2,0	-
Чай (кг.)	0,1	-
Яйцо (кг.)	10	-





Губанова  
Наталья Васильевна



Пакшина Серафима Яковлевна



Куликов Павел Лекаренькич  
Бывший председатель  
Лосемского ПО



Лучший председатель сельпо,  
отличник Старич Фёдор  
Петрович Прилуцкого  
райсоюза, Пошульского сельпо.



Роза Аполосовна Плотникова, ветеран труда,  
отличник потребкооперации, продавщица  
магазина №1 Облячевского сельпо.



На вечере чествования, посвященном 60-летию потребкооперации, много было сказано добрых и благодарных слов в адрес ветеранов райпотребсоюза. Один из эпизодов был посвящен рассказу о многолетней трудовой и общественной деятельности отличника потребкооперации, ветерана труда Натальи Васильевны Губановой.

По-разному складывается жизнь людей после их выхода на заслуженных отдых. Одни всецело посвящают себя работе на своем подворье, другие отдают время любимому увлечению, третьи переключаются на воспитание внуков. А некоторые, как Наталья Васильевна, и после ухода на пенсию не порывают связи с родным коллективом, как и прежде, живут его заботами.

В годы военного лихолетья, в 1942 году молодая девушка устроилась на работу в райпотребсоюз. Ни знаний в бухгалтерском деле, ни опыта у вчерашней школьницы не было, но было желание работать, быть нужной и полезной людям, обществу. А помогли ей основать азы старшие товарищи.

Немало трудностей довелось испытать в те годы Наталье Васильевне и ее коллегам. Кроме основной работы, трудилась на сенокосах и уборке урожая, на сплаве. И как бы не было трудно, жизнь брала свое. Когда выпадало

свободное время, выпускали стенгазеты, ставили концерты, с которыми выступали перед односельчанами и жителями других сел. И одной из заводил всех этих дел была Наталья Васильевна, которая возглавляла комсомольскую организацию.

37 лет — таков ее трудовой стаж. И все эти годы отданы райпотребсоюзу. И хотя она давно не работает, жизнь родного коллектива волнует ее, как и раньше. Рада она, что не забывает ее и других ветеранов руководство райпотребсоюза.

Несмотря на возраст, Наталья Васильевна сумела сохранить живость, энергичность. Ее часто можно встретить на различных мероприятиях, проводимых в райцентре. Многие годы она является внештатным корреспондентом нашей газеты. Ее публикации в «районке» посвящены интересным событиям, рассказам о своих коллегах по работе, о людях села.

За многолетнюю трудовую деятельность Наталью Васильевну неоднократно поощряли. Но, пожалуй, самой дорогой наградой стали для нее живые цветы и подарок, потому что вручены они были ей в день юбилея родной организации.

**В. СИМАКОВ.**  
Текст и фото автора.



Семёнова Александра Власияновна



Томша  
Октябрина Ивановна



Ракин Александр Иванович



Леканова София Николаевна



Худяева  
Зинаида  
Михайловна



Леканова Ульяна Тихоновна



**Вручение Почётной грамоты  
Коми респотребсоюза и Обкома  
профсоюза Лоору Д.Б.**



**Чужмарова Екатерина Александровна**

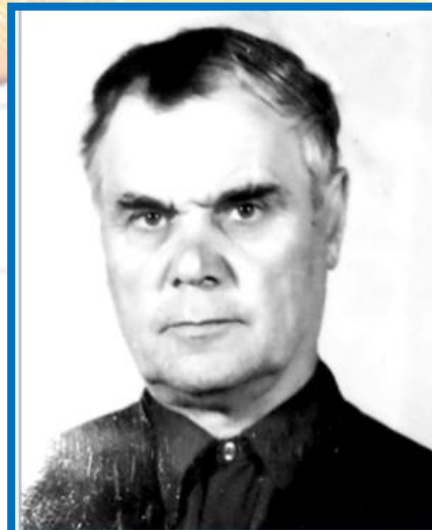

**Андрей Павлович Христич, ветеран  
труда, отличник потребкооперации,  
водитель автобазы Прилузского РПС.**

**Иевлев Иван Иванович,  
работник Прилузского райпотребсоюза**

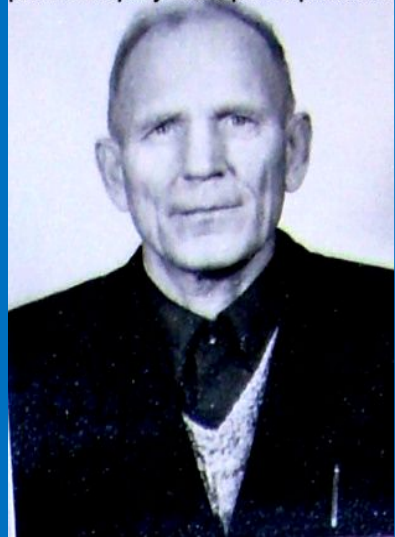

**Лихачёв Иван Васильевич,  
звторговым отделом  
Прилузского РПС**

**Попова Лидия Васильевна**



**Михаил Александрович Можегов,  
завмагазином «Хозтовары»  
коопунивермага, 1982г.**

# Потребкооперация Прилузья сегодня



Андреев Леонид Васильевич

Руководитель Объёчевского СПО  
Ульянова Надежда Егоровна



Руководитель ПО "Гурьевка"  
Черных Надежда Владимировна

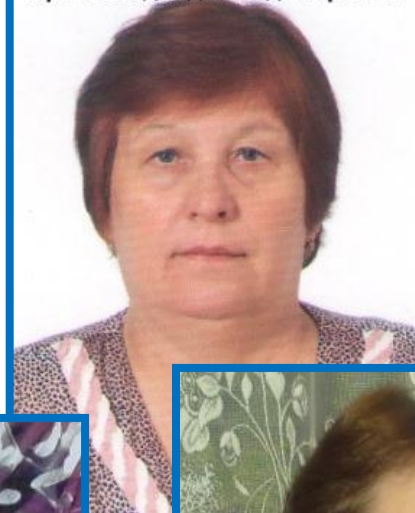

Руководитель  
Спасорубского СПО  
Низовцева Наталья Васильевна

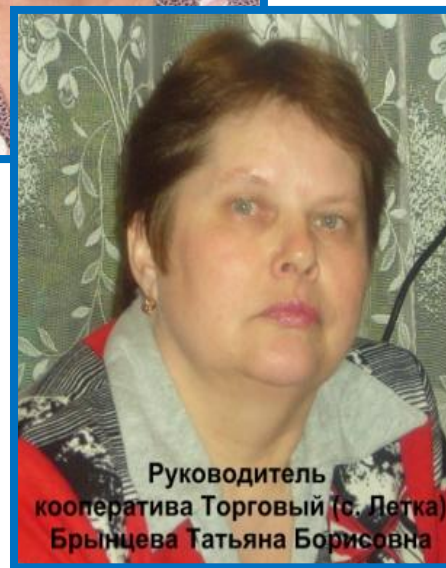

Руководитель  
кооператива Торговый (с. Детка)  
Брынцева Татьяна Борисовна

В системе  
потребительских  
коопераций района  
действуют 5  
потребительских обществ

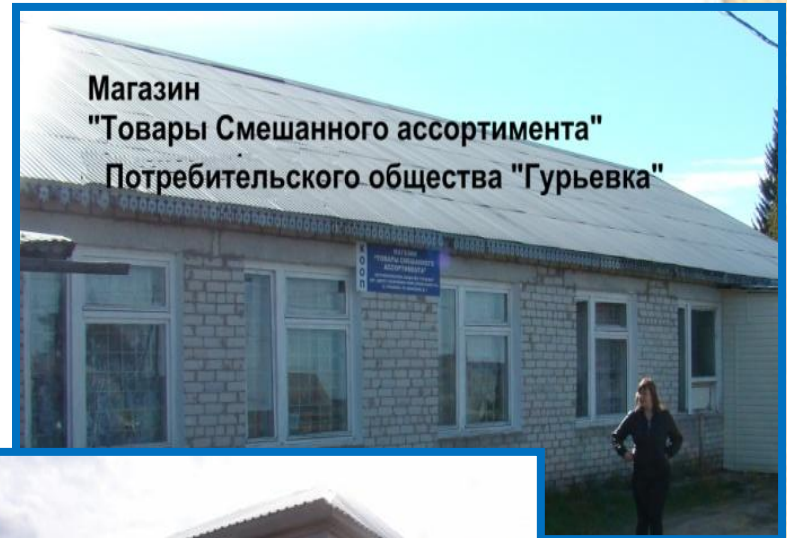

Прилузкий  
райунивермаг

Магазин в д. Читаево

На базе имущества Прилузского райпотребсоюза создано Прилузское райпо (председатель совета Андреев Леонид Васильевич). Сельские потребительские общества осуществляет розничную торговлю, переработку древесины, оказываются социальные льготы пайщикам, ветеранам райпотребсоюза (материальная помощи и продажа товаров со скидкой).



## КОМИ ЦЕНТР СТАНДАРТИЗАЦИИ, МЕТРОЛОГИИ И СЕРТИФИКАЦИИ



## ЛУЧШИЕ ТОВАРЫ И УСЛУГИ ПРЕДПРИЯТИЙ РЕСПУБЛИКИ КОМИ 2010 ГОДА



**Номинация:** Услуги общественного питания

**Наименование услуги:**

- Услуги общественного питания кафе «Луза» – дипломант

### Объячевское сельское потребительское общество

Объячевское сельское потребительское общество образовалось в 1922 году и по настоящее время неизменно находится на рынке торговой и производственной деятельности в районе и республике. Вся деятельность Объячевского селъпо направлена на улучшение качества обслуживания и удовлетворения потребностей обслуживаемого населения.

Деятельность селъпо многоотраслевая: торговля, общественное питание, производство, заготовка, бытовое обслуживание.

Одним из основных видов является розничная торговля. Работают 24 магазина, из них два магазина самообслуживания, десять магазинов находятся в малочисленных и отдельных деревнях. Эффективно работают предприятия общественного питания.

Большим спросом у населения пользуются мучные, кулинарные и кондитерские изделия, коми национальная выпечка, мясные полуфабрикаты, изготовленные из натурального мяса, без вкусовых добавок и консервантов, реализуемые через собственную торговую сеть.

Заготовка сельскохозяйственной продукции, в том числе произведенной личными подсобными и фермерскими хозяйствами, наряду с торговлей традиционно является одним из ключевых направлений деятельности организаций. Объячевское селъпо активно занимается и реализацией национального проекта «Развитие АПК».

Бытовые услуги в системе Объячевского селъпо представлены: ремонтом и пошивом швейных изделий, услугами прачки и печати фотографий, изготовлением ключей, приемом платежей по операторам сотовой связи.

В центре внимания работы селъпо находятся и социальная миссия, создаются дополнительные рабочие места, общественные работы, привлекаются молодые кадры по окончании учебного заведения.

Объячевское селъпо участвует во всех республиканских, районных ярмарочных мероприятиях, конкурсах.

Получен сертификат социального доверия Пенсионного фонда РФ по РК за достижения наивысшего уровня организационной работы в решении задач по обязательному пенсионному страхованию и обеспечению соблюдения социальных гарантий застрахованных лиц.

Объячевское селъпо, занимая пятую часть республиканского объема совокупной деятельности, из года в год завоевывает передовые позиции по Союзу потребительских обществ РК за эффективное развитие деятельности, по Центросоюзу РФ – по итогам года.

Кафе «Луза» – пять лет на рынке услуг. Интерьер зала располагает посетителей к комфортному отдыху, проведению торжественных мероприятий, корпоративных вечеринок.

Ульянова Надежда Егоровна,  
председатель правления



Адрес:  
168130,  
Прилузский район,  
с. Объячево,  
ул. Мира, 79А  
Тел.: (82133) 2-32-56  
E-mail: selco10@yandex.eu

48

10 лет республиканскому конкурсу «Лучшие товары и услуги Республики Коми»

# Общественное питание



## Кафе «Луза»



Шевелёва Светлана Леонидовна

# Производство и заготовительная деятельность

Заведующая цехом производства  
хлебобулочных изделий  
Урнышева С.А.

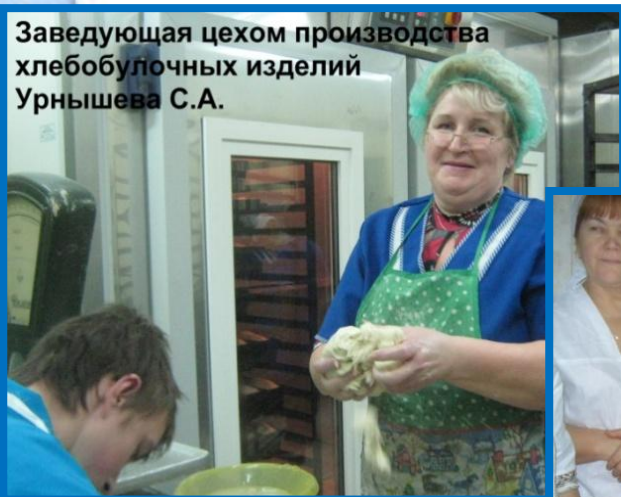

коллектив работников Спасорубского СПО



# Торговля



Магазин №1 Спаспорубского СПО  
продавец Таймарова Елена Николаевна





# Торговля



Продавцы магазина №2 Объячевского СПО  
Кустышева Надежда Семёновна  
и Гордийчук Надежда Ивановна



Заведующая магазина "Продукты" Попова Л.И.



Руководитель Объячевского СПО  
Ульянова Надежда Егоровна и её команда:  
продавец магазина №4 Низовцева Янина, продавец магазина  
№22 Кустышева Виктория и товаровед Максимчук Галина  
Яковлевна



Коллектив продавцов с. Летка

# Кадры

Коллектив хлебозавода Спаспурбского СПО



Пекарь ПО «Гурьевка» Косолапова Валентина Михайловна



Мастер хлебопечения Спаспурбского СПО  
Михеева Вера Павловна



Заведующая складом Спаспурбского СПО  
Езимова Светлана Николаевна

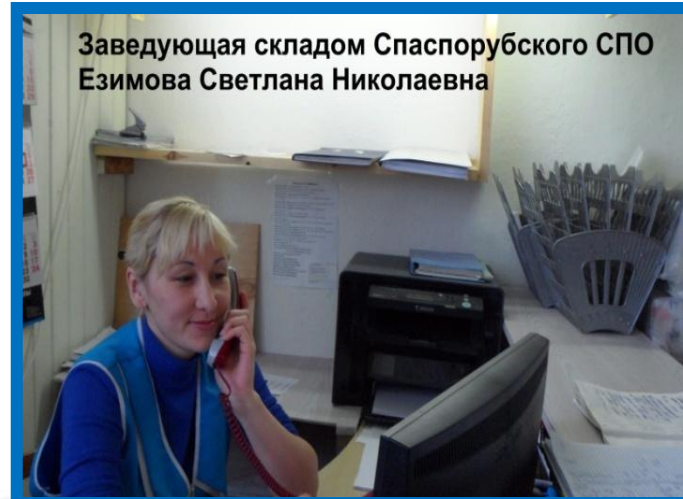

# Выводы

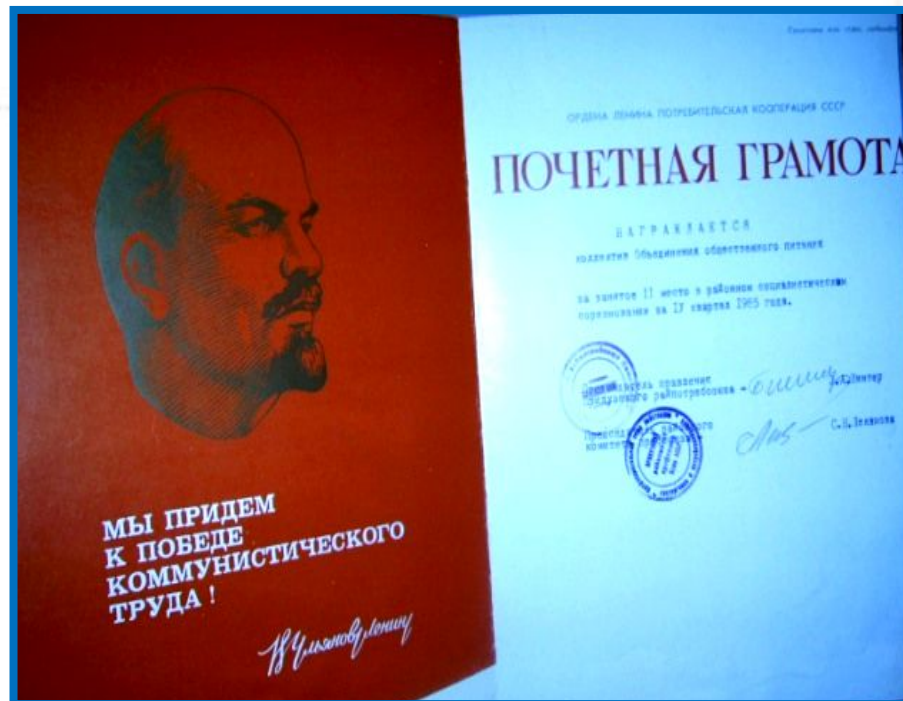

**В Прилузье развитая торговая инфраструктура, в магазинах представлен огромный ассортимент продуктов питания, а также обычных и эксклюзивных товаров повседневного спроса. Необходимо поддерживать местных производителей и торговлю для самоутверждения и независимости экономики страны в целом.**

# Литература

- **Архив газет «Знамя Труда» (МУК « Прилузская МЦБС» – библиотека)**
- **Архив Прилузского Райпотребсоюза.**
- **Беседы с Томша О.И., Андреевым А. В, Кольцовой О.Д.**
- **Вахитов К.И. История потребительской кооперации России.**
- **Выписка из исторической справки о развитии системы потребкооперации в Республике Коми за 1998-2007гг.**
- **Доклады о деятельности Прилузского райпотребсоюза (к 50-летию организации, к 60-летию организации) (выступающая О.И. Томша).**
- **Интернет-ресурсы (НА СЛЕДУЮЩЕМ СЛАЙДЕ)**
- **Личные фотографии работников Прилузского райпотребсоюза.**
- **инструктор по гражданской обороне).**
- **Лучшие товары и услуги предприятий Республики Коми 2010 года (составитель проекта П.Н. Городков), Сыктывкар 2010**
- **Потребительская кооперация Республики Коми (под редакцией А.Н. Турубанова), Сыктывкар, 2000-226с.**
- **Фотографии (личные)**
- **Фотоархив Прилузского райпотребсоюза**

# Интернет-

- [http://www.tribs.ru/assets/manager/images/raioni/komi/priluzskiy-raion/karta\\_priluzskogo\\_raiona.png](http://www.tribs.ru/assets/manager/images/raioni/komi/priluzskiy-raion/karta_priluzskogo_raiona.png) - 3 слайд – герб Прилузского района
- [http://www.heraldicum.ru/russia/subjects/towns/images/nos\\_hul.gif](http://www.heraldicum.ru/russia/subjects/towns/images/nos_hul.gif) -5 слайд - герб села Ношуть (современный)
- <http://www.kirovklad.ru/image/oldphotos/4/2.jpg> - 6 слайд - Вятская ярмарка
- [https://presentacii.ru/documents\\_2/c346e3c65e6ef150d3075240919e711a/img6.jpg](https://presentacii.ru/documents_2/c346e3c65e6ef150d3075240919e711a/img6.jpg) -10 слайд - карта Коми края в 1922 году
- <https://www.kolesa.ru/uploads/2018/03/3GAZ-AA-1932-38-980x0-c-default.jpg>
- -16 слайд – ГАЗ-АА
- [https://vk.com/photo-34226328\\_456241978](https://vk.com/photo-34226328_456241978) - 24 слайд - сельскохозяйственная ярмарка в с. Объячево

# ***Аттѣо тiянлы***

