

Marche



La presentazione è stata preparata da Maria Turkina

Glossario

- La falesia-скала
- La grotta-пещера
- La vetta-вершина
- Le spiagge sabbiose-песчаные пляжи
- Il promontorio-мыс
- Il picchio –дятел
- La striscia –полоса
- Unificare-объединять
- Diversificate-разнообразный
- I sbalzi-внезапные изменения
- Risiedere-проживать
- La fiorente- расцвет
- Arricchito-обогащенный
- La giostra –карусель
- La rivalità-соперничество
- Il maiale-свинка,свинина
- Equamente-в равной степени,равномерно
- Il litorale-береговая линия
- L'aiuto statale-гос.помощь
- Il prestito- кредит
- La coltivazione-выращивание
- Il tartufo-трюфель
- Insaccato –упакованный
- Il peschereccio-рыбацкая лодка
- Capiente-вместительный
- La profondità-глубина
- La fitta rete-плотная сеть
- La scenetta-пародия,шоу
- La sfilata-парад
- La lantern-фонарь
- Bardato-запряженный
- La prelibatezza-деликатес

Posizione geografico



Confini

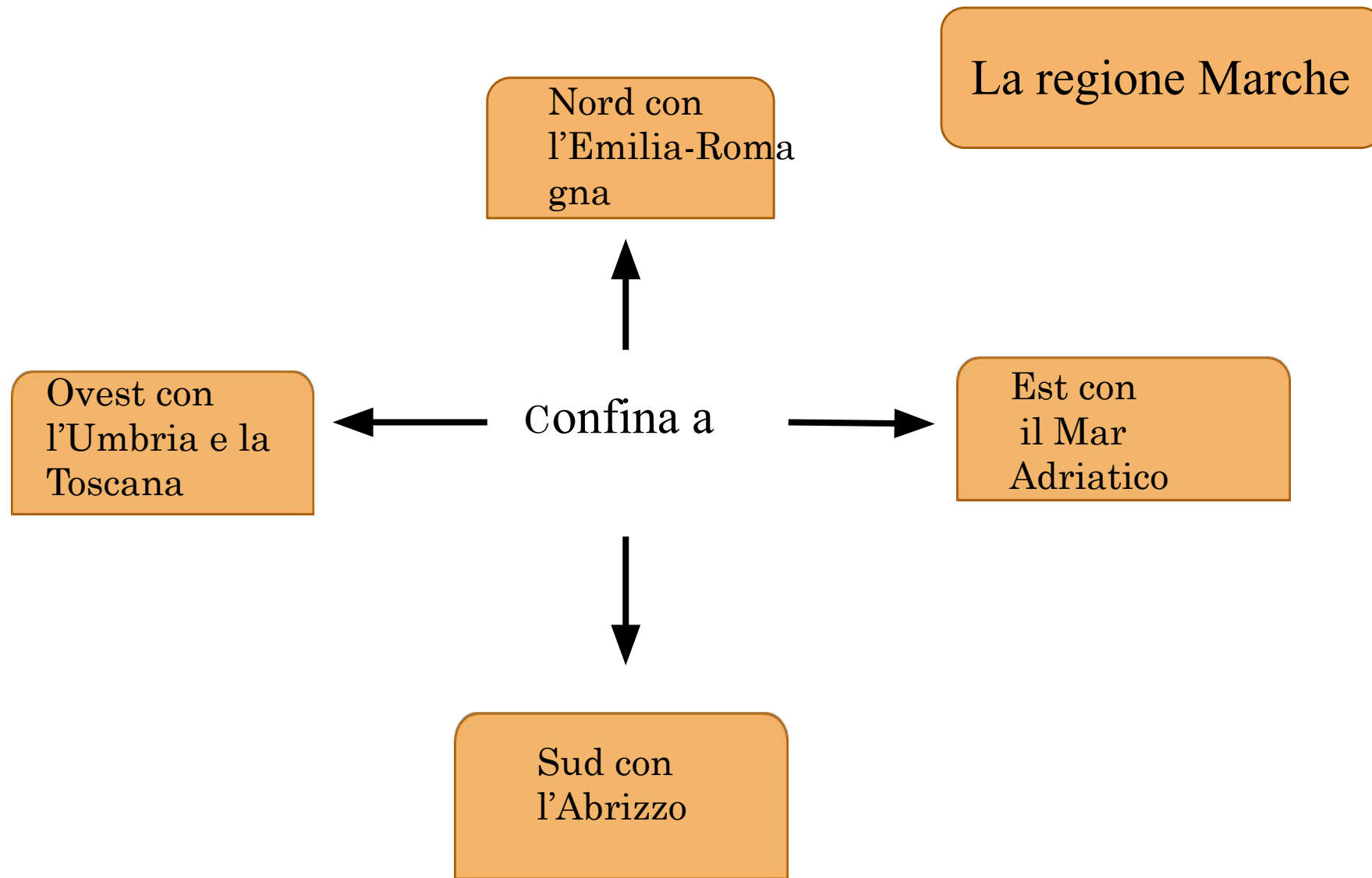

Stemma e Bandiera delle Marche



Il picchio è stato scelto in quanto esso era l'animale totemico dei Piceni, che nell'Età del ferro abitavano la maggior parte del territorio delle odierne Marche unificandone le culture, sino a quell'epoca diversificate.

Clima e morfologia

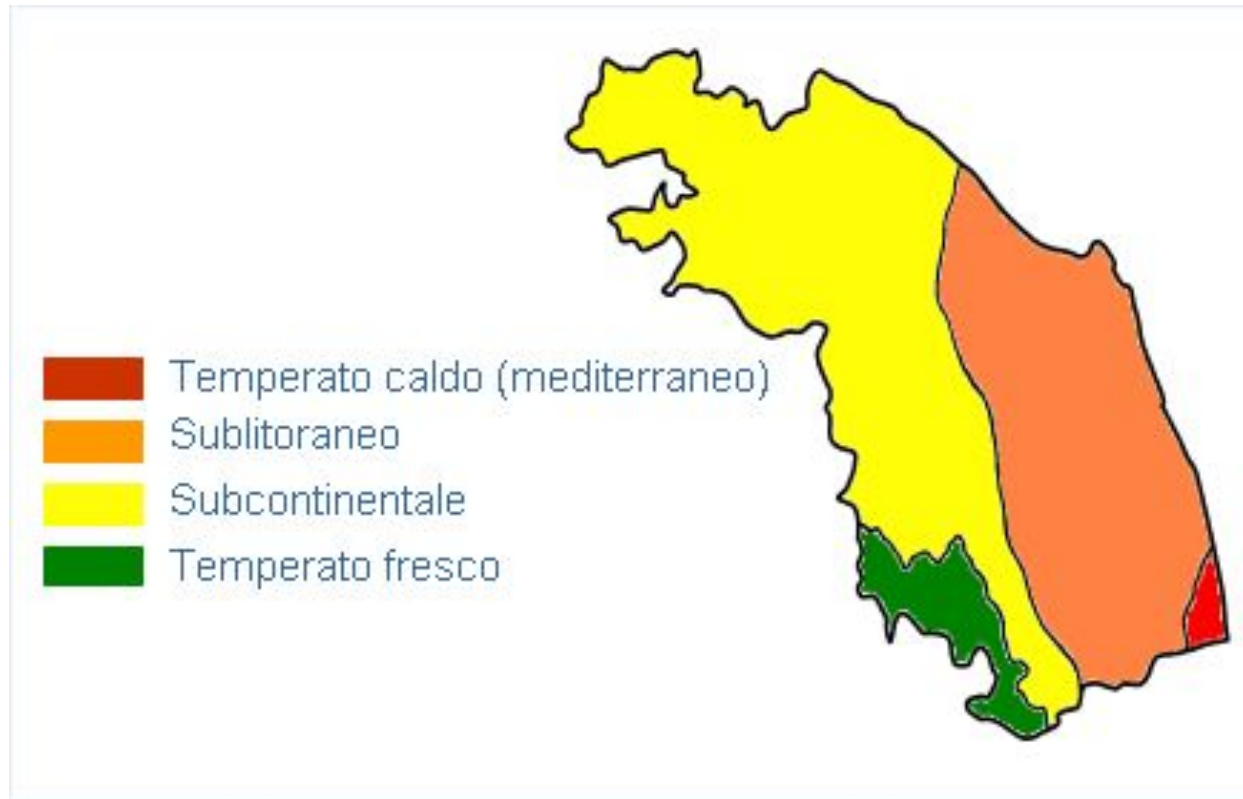

Marche

(936.586 ha)

Montagna
290.296
(31,0%)

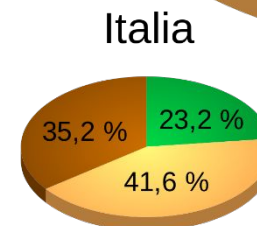
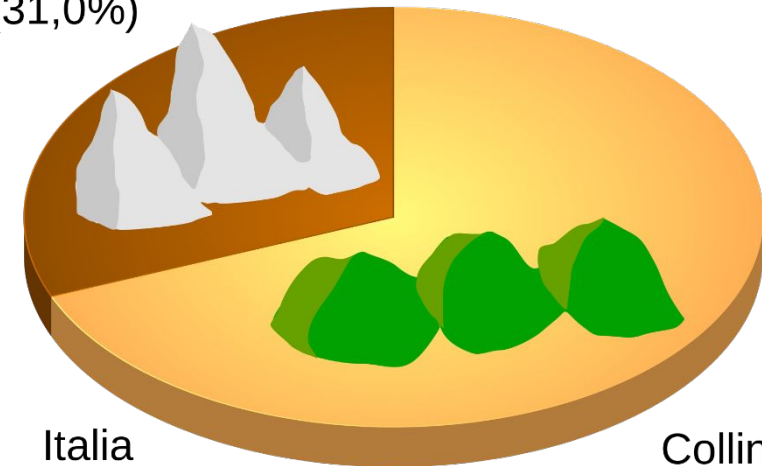

Collina
646.290
(69,0%)

Popolazione e nazionalità

Tavola 1. Popolazione residente per classi di età e provincia al 1° gennaio (a). Marche e Italia. Anno 2019 (valori assoluti e composizione percentuale)

Territorio	Totale	CLASSI DI ETÀ								Totale
		0-4	5-14	15-19	20-39	40-64	65-74	75-84	85+	
Pesaro e Urbino	358.886	3,8	9,2	4,7	20,8	37,5	11,4	8,6	4,1	100,0
Ancona	471.228	3,7	9,1	4,5	20,7	37,1	11,5	9,0	4,4	100,0
Macerata	314.178	3,8	8,9	4,5	21,5	36,3	11,4	9,2	4,5	100,0
Ascoli Piceno	207.179	3,5	8,4	4,5	21,4	37,0	11,6	9,2	4,3	100,0
Fermo	173.800	3,6	8,6	4,5	21,6	36,8	11,4	9,1	4,4	100,0
Marche	1.525.271	3,7	8,9	4,5	21,1	37,0	11,4	9,0	4,4	100,0
Italia	60.359.546	3,9	9,3	4,8	22,0	37,2	11,1	8,1	3,6	100,0

Fonte: Istat, Rilevazione sulla popolazione residente comunale per sesso, anno di nascita e stato civile

(a) Dati provvisori.

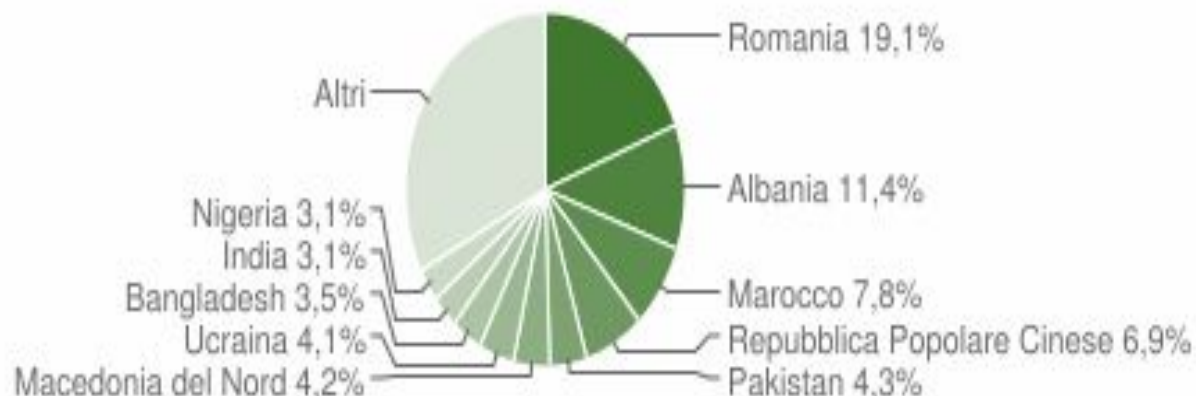
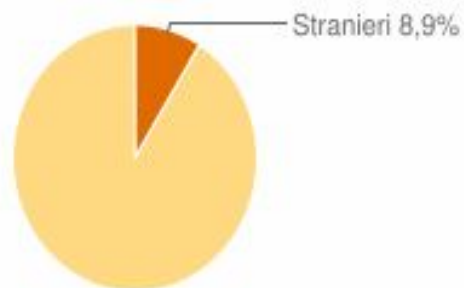

Economia

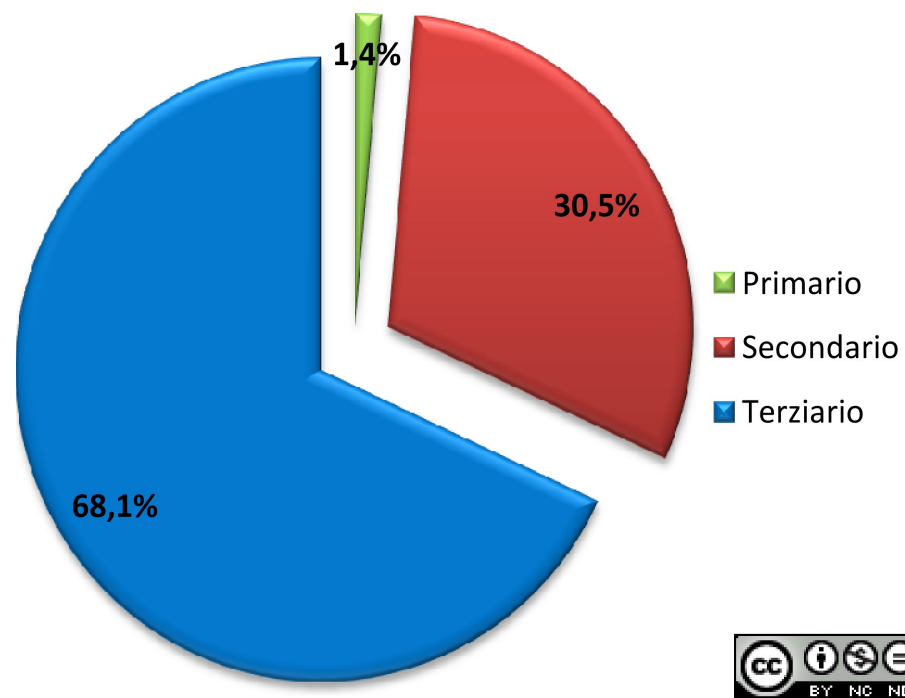

L'economia marchigiana negli ultimi anni è molto cresciuta, è formata principalmente da:

- Piccole-medie industrie specializzate concentrate lungo la costa
- Tasso di attività: 51% della popolazione
- Tasso di disoccupazione: 7%

Settori dell'economia

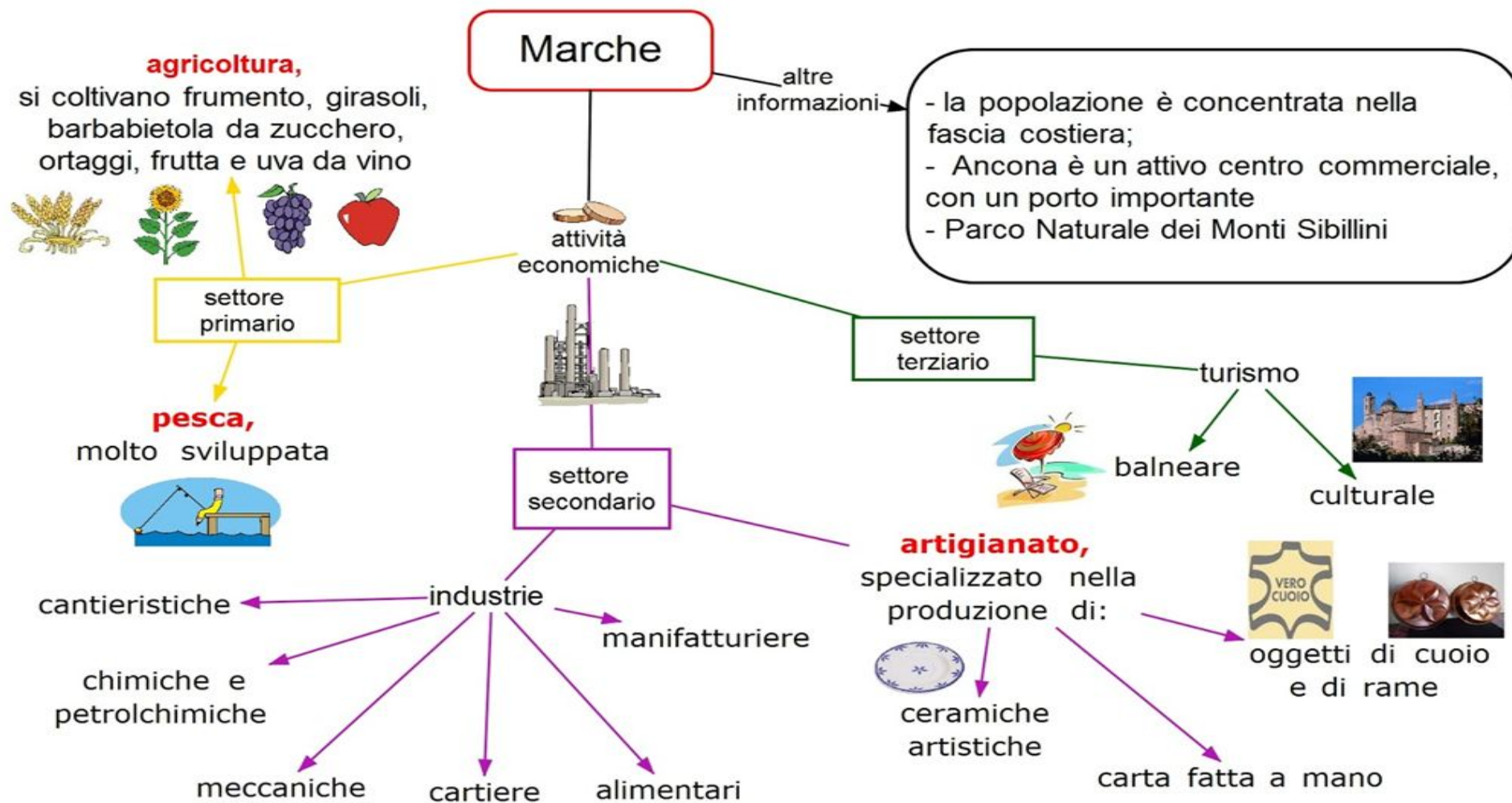

Capoluogo - Ancona



Grandi città



Ascoli Piceno



Fermo

Macerata

Grandi città

Pesaro



Urbino

San benedetto del



Cultura e tradizioni

1. CARNEVALE STORICO *del* PICENO ASCOLI PICENO, CASTIGNANO, OFFIDA, POZZA E UMITO *dal XVI SECOLO*



Cultura e tradizioni

2. Il Cavallo di fuoco



Cultura e tradizioni

3.

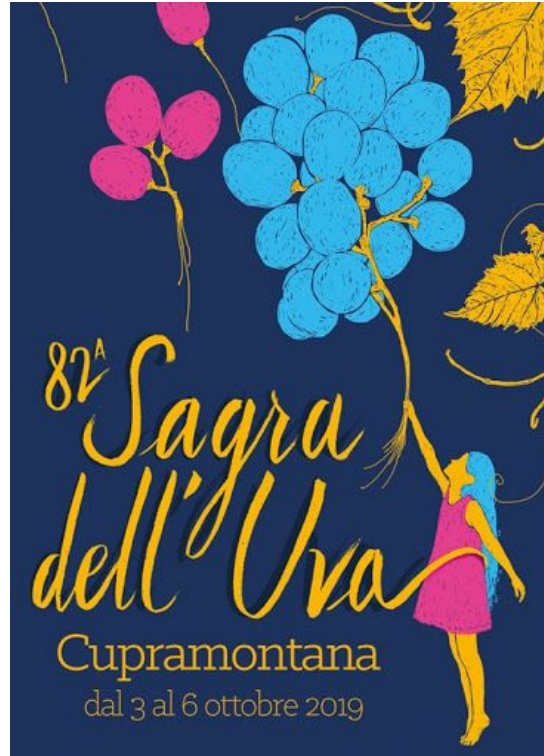

Cultura e tradizioni

4.



Cultura e tradizioni

5.

Comune di Ascoli Piceno
Camera di Commercio Ascoli Piceno
REGIONE MARCHE

Quintana di Ascoli Piceno 2019

Sabato
Saturday
13 Luglio
13th July

Domenica
Sunday
4 Agosto
4th August

The poster features a man in a black hat and ornate black jacket with white embroidery, standing next to a brown horse. The background is a dark red with a faint image of a building.



Cucina regionale (prodotti tipici)



Cucina regionale (piatti tipici)

Il brodetto marchigiano



I vincisgrassi marchigiano



Olive all'ascolana



Cucina regionale (piatti tipici)

Ciauscolo



Maccheroncini di Campofilone



La Moretta di Fano



Lonzetta di fico



Marchigiani famosi

Gioachino Rossini III



Raffaello Sanzio

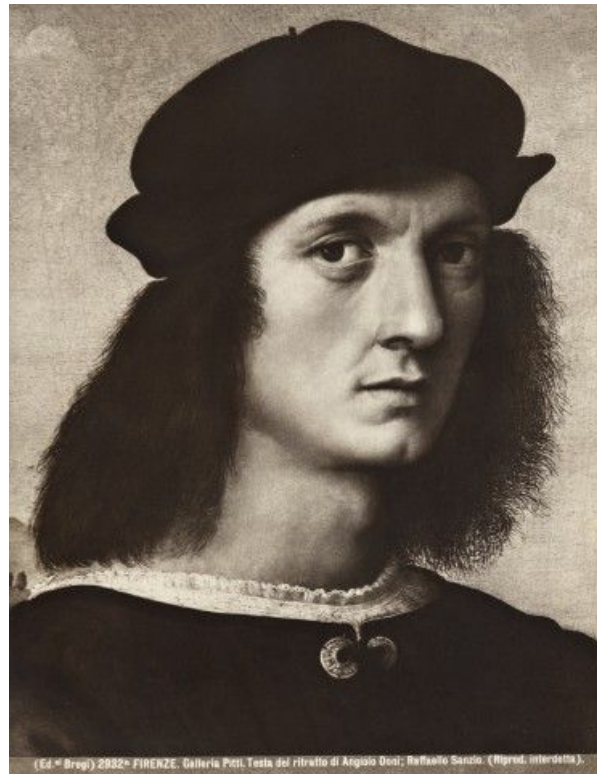

Giovanni Battista Pergolesi



Marchigiani famosi

Maria Montessori



Giacomo Leopardi



Enrico Mattei



Domande:

- 1) Quale direzione nel settore primario è fortemente sviluppata nell'economia marchigiana?
- 2) Quali sono i piatti tipici marchigiani?
- 3) Quale feste ricordate di piú?

Grazie per la vostra
attenzione!