# Малые жанровые формы фольклора

«Божья коровка...» с. 284–285

Где это видано? с. 308–309

«Ай, баю́шки, ба́юшки...» с. 342–343

«—Федул, что губы надул?..» с. 358–359

# Колыбельные песенки

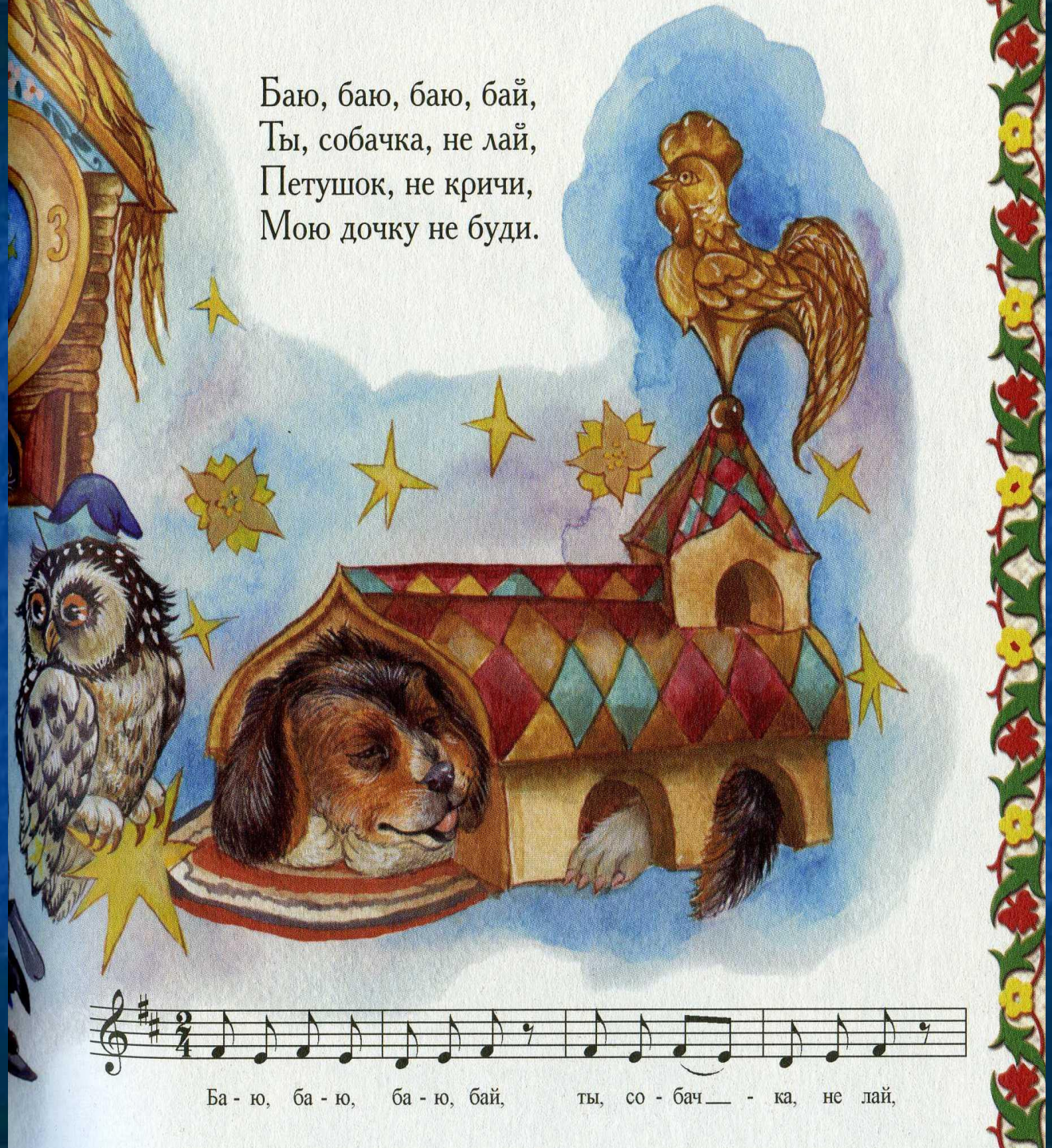

Баю, баю, баю, бай,
Ты, собачка, не лай,
Петушок, не кричи,
Мою дочку не буди.

Баю, баю, баеньки,
Купим Тане валенки,
Наденем на ножки,
Пустим по дорожке.
Будет Танечка ходить,
Будет валенки носить.

Вот и звери спят,
Вот и люди спят!
Птицы спят на веточках,
Лисы спят на горочках,
Зайки спят на травушке,
Детки все по люлечкам...
Спят-поспят,
Всему миру спать велят.

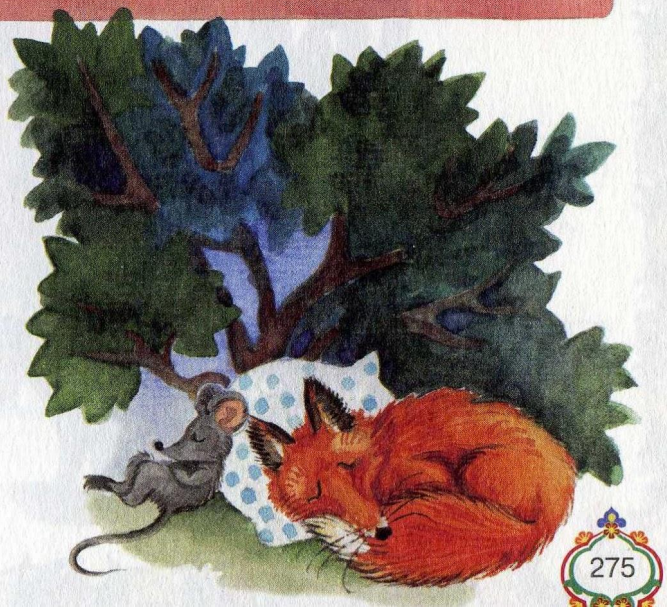

# Потешки

Иван, Иван,
Вырывай бурьян,
Чтоб росла репка
Сладкая и крепкая,
Чтобы рос огурец,
Длинноусый молодец.

Огуречик, огуречик!
Не ходи на тот конечик —
Там мышка живёт,
Тебе хвостик отгрызёт.

Лиса по лесу бежала,
Лиса хвост потеряла.
Ваня в лес пошёл,
Лисий хвост нашёл.
Лиса рано приходила,
Ване ягод приносила,
Ване ягод приносила,
Рыжий хвост отдать просила.

Лиса по́ лесу ходила,
По болотам бродила,
Лиса лычки драла,
Деткам лапотки плела.

# Небылицы

Слетелись птицы с моря,
Садились у нас на заборе.
Пели птицы,
Сказывали птицы
Песни да сказки,
Были да небылицы.
Одну я переняла
Да вам привезла...

По поднебесью, братцы, медведь летит,
Медведь летит, хвостом вертит.
Свинья на ели гнездо свила,
Гнездо свила, деток вывела,
Малых деточек, поросяточек.
Поросяточки по сучкам висят,
По сучкам висят, полететь хотят.

Танцевала рыба с раком,
А петрушка с пастернаком,
Сельдерея с чесноком,
А индейка с петухом.

# Заклички

На зелёном
На лужку
Пляшет Оленька
В кружку!

Вот и этак,
Вот и так!
И вот будет
Это так!

Мышка, мышка, вылей воду
На дубовую колоду,
Вымой чашки —
Для Наташки,
Вымой ложки —
Для Серёжки,
Вымой кружки —
Для Андрюшки.

Пошёл котя на рынок,
Купил котя перинок;
Пошёл котя на торжок,
Принёс котя пирожок;
Пошёл котя по лавке,
Принёс котя баранки.

# Загадки

Два вина в бочонке болтаются,
А не смешиваются.

[redacted]

У матери двадцать деток,
Все детки — однолетки.

[redacted]

Не воин, а со шпорами.

[redacted]

Маленький мальчишка
В сереньком зипунишке
По двору летает,
Крошки собирает.

[redacted]

Идёт лисичка по мосту,
Несёт вязанку хворосту.
— Зачем ей хворост?
— Печь топить.
— Зачем ей печь?
— Обед варить.
— Зачем обед?
— Гостей кормить.
— А гости кто?
— Медведь с женой,
Да ёж, да кот,
Да мы с тобой.

Под соснами, под ёлками,
Лежит мешок с иголками.

Осенью засыпает,
Весной просыпается.

# Скороговорки

У Кондрата куртка коротковата.

Сшит колпак не по-колпаковски,
Надо колпак переколпаковать-перевыколпаковать.

Пошёл спозаранку
Назар на базар,
Купил там козу
И корзинку Назар.

У Степана есть сметана,
Простокваша да творог,
Семь копеек — туесок.

Ходит кот по лавочке,
Водит кису за лапочки,
Цып-цыпы, лавочки,
Цыпы-цыпы, лапочки.

Три-та-та! Три-та-та!
Вышла кошка за кота,
За Кота Котовича,
За Иван Петровича.

# Пестушки

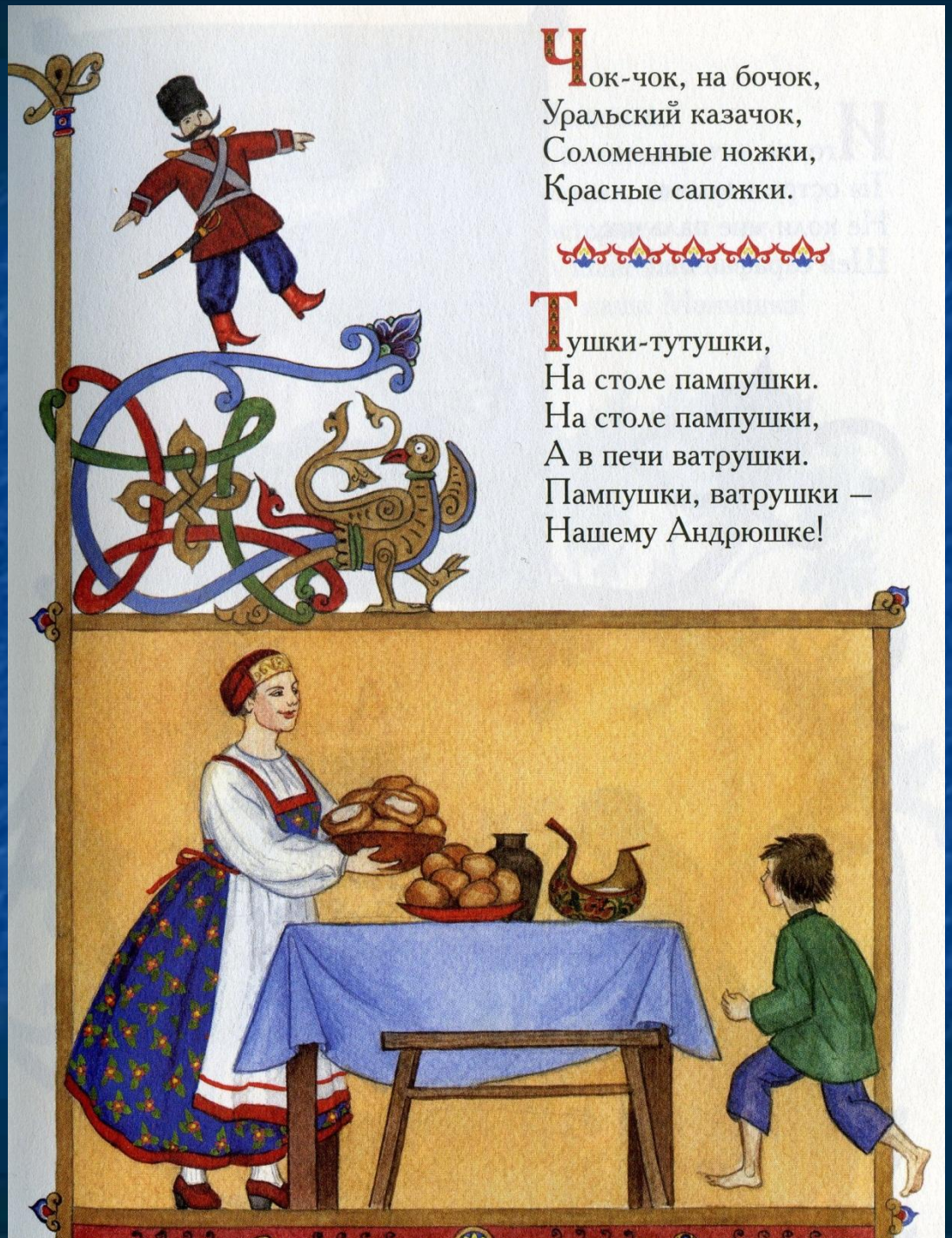

Чок-чок, на бочок,
Уральский казачок,
Соломенные ножки,
Красные сапожки.

Тушки-тутушки,
На столе пампушки.
На столе пампушки,
А в печи ватрушки.
Пампушки, ватрушки —
Нашему Андрюшке!

Иголка, иголка,
Ты остра и колка,
Не коли мне пальчик,
Шей сарафанчик!

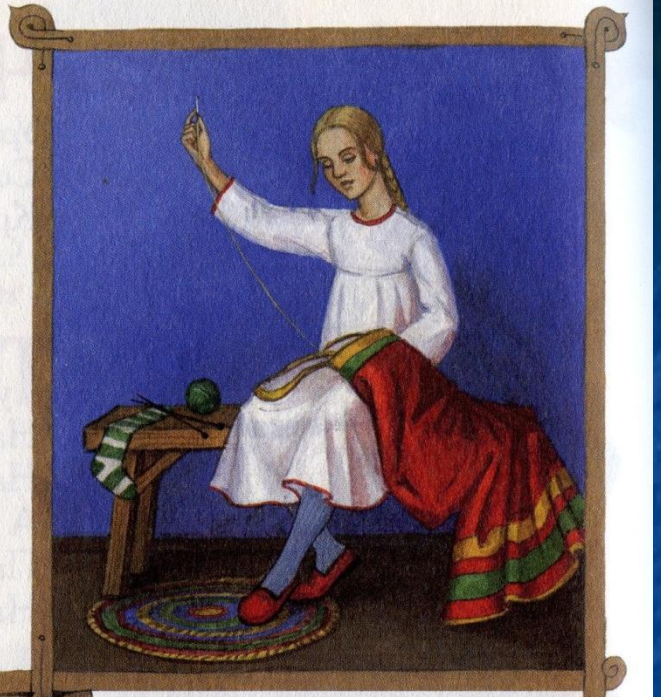

Алёнка-малёнка
Шустра-быстра:
Воды наносила,
Сарафан дошила,
Носок довязала,
Ягод насобирала.
Везде поспела —
В охотку ей дело.

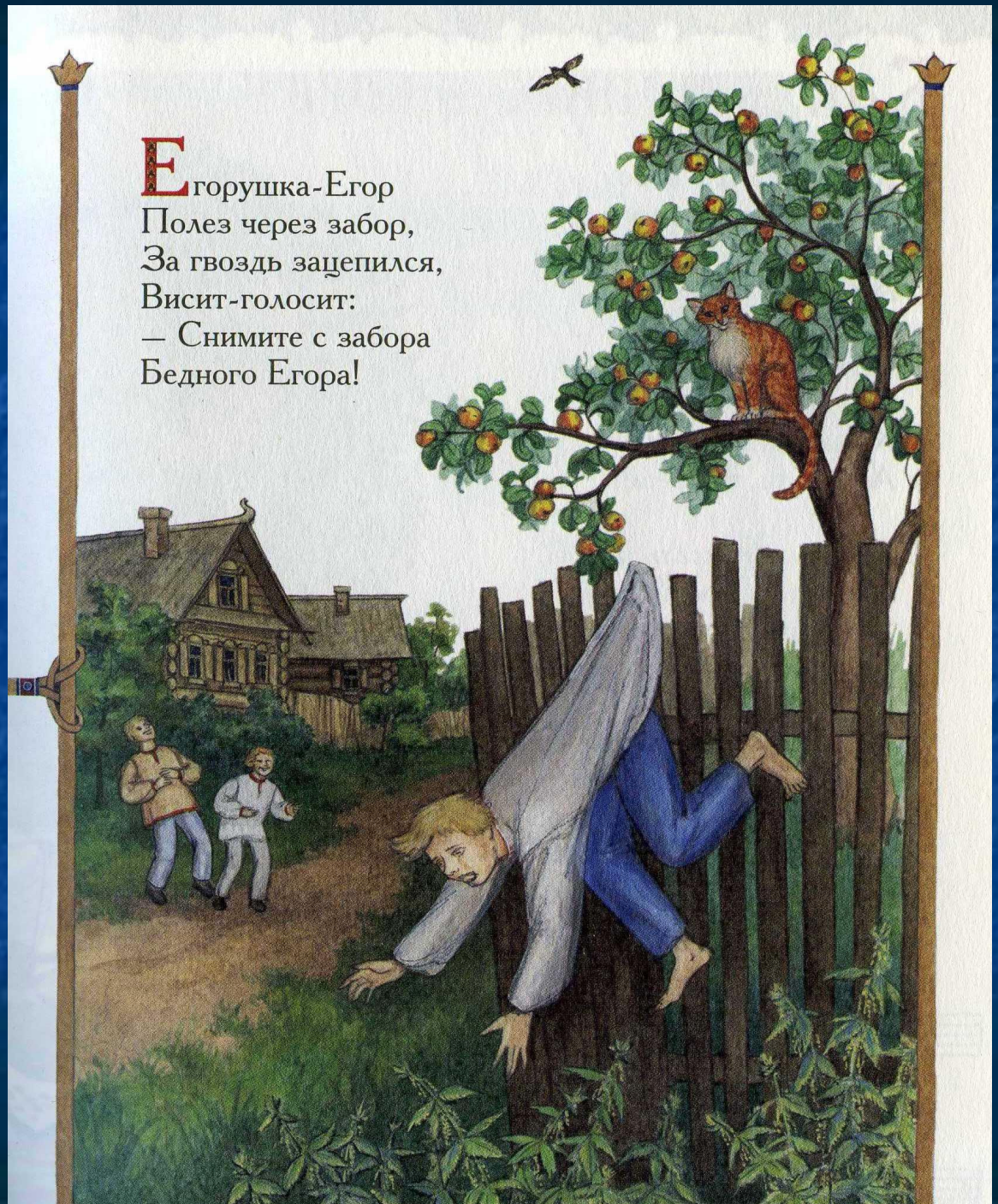

Егорушка-Егор
Полез через забор,
За гвоздь зацепился,
Висит-голосит:
— Снимите с забора
Бедного Егора!

# Приговоры

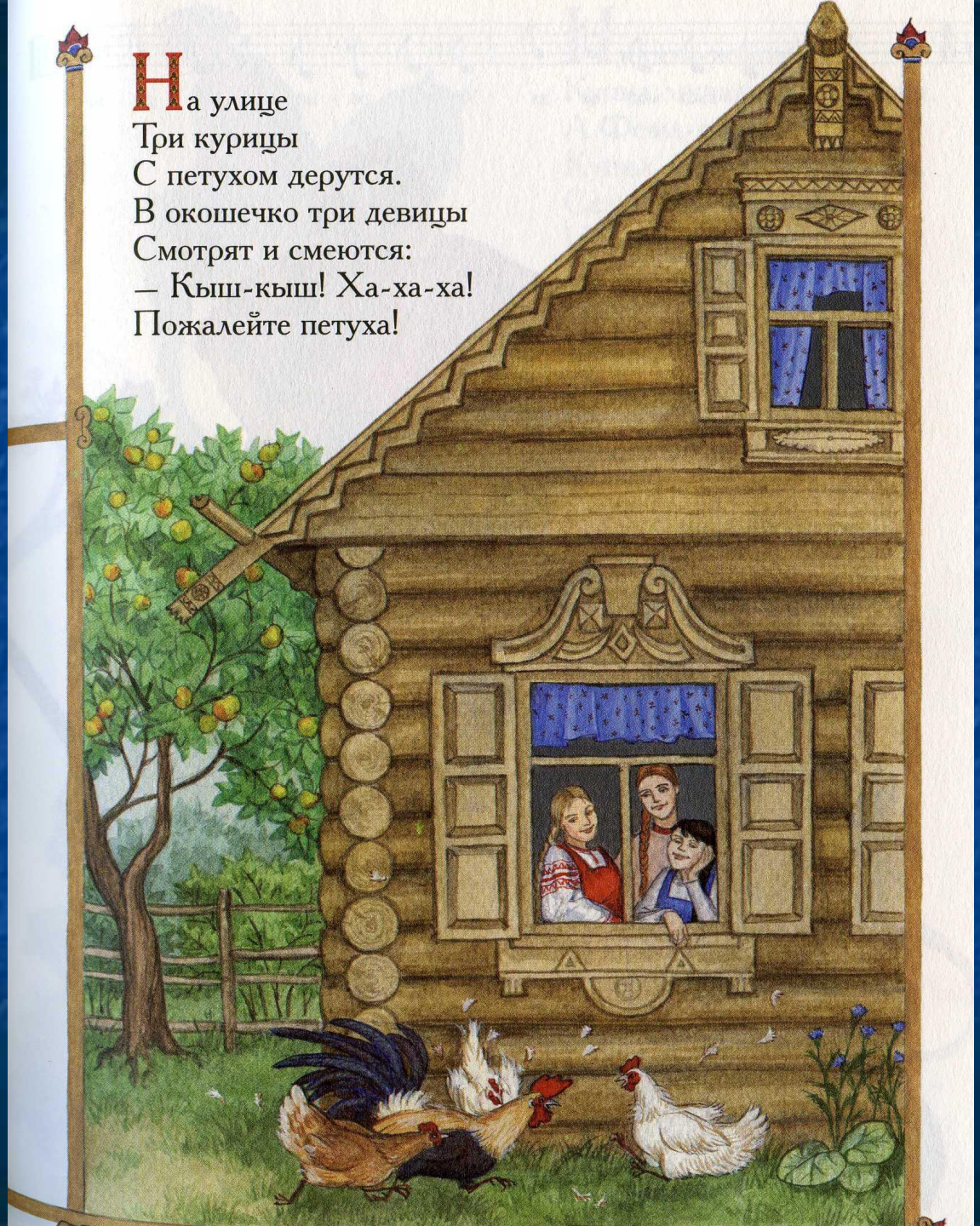

На улице
Три курицы
С петухом дерутся.
В окошечко три девицы
Смотрят и смеются:
— Кыш-кыш! Ха-ха-ха!
Пожалейте петуха!

Шёл солдатик из больницы,
Нашёл белы рукавицы,
Думал-думал, куда деть, —
Пришлось на руки надеть.

# Бурёнушка

Дай молочка, бурёнушка,
Хоть капельку — на донышко.
Ждут меня котята,
Малые ребята.
Дай им сливок ложечку,
Творогу немножечко.
Всем даёт здоровье
Молоко коровье!