



Министерство спорта
Российской Федерации

**Физкультурно-оздоровительный комплекс с универсальным игровым залом 42х24м,
расположенный по адресу: г. Ставрополь, квартал 529, ул. Тухачевского, 18/1**





Министерство спорта
Российской Федерации

Фасад в осях А1-К. Цветовое решение.

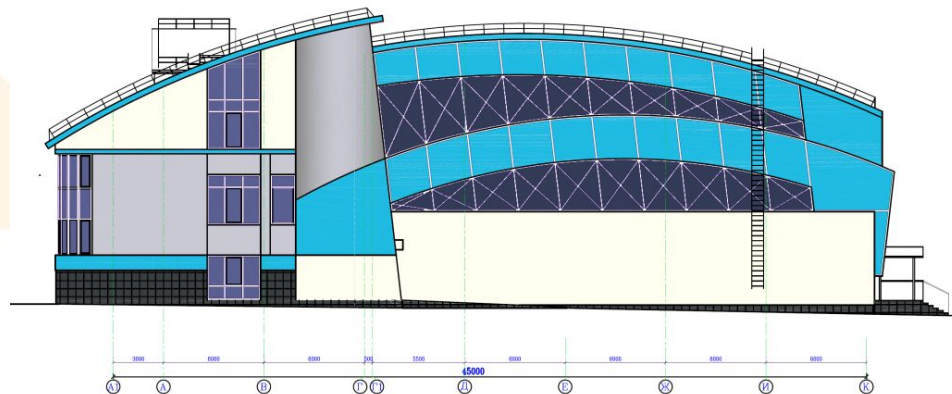

Фасад в осях К-А1. Цветовое решение.

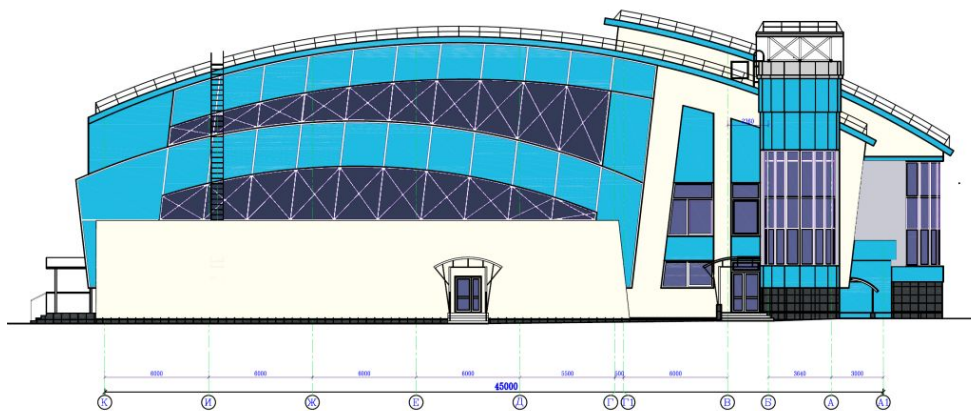



Министерство спорта
Российской Федерации

Фасад в осях 9-1. Цветовое решение.

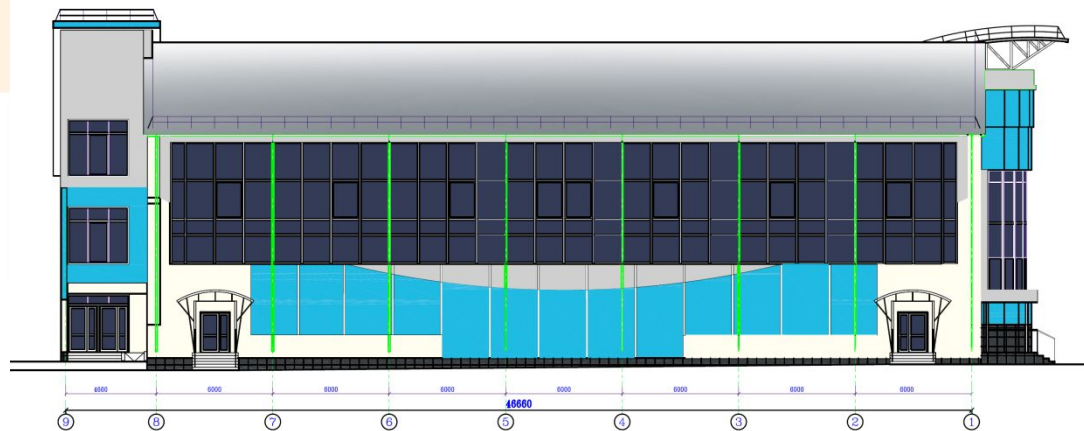

Фасад в осях 1-9. Цветовое решение.

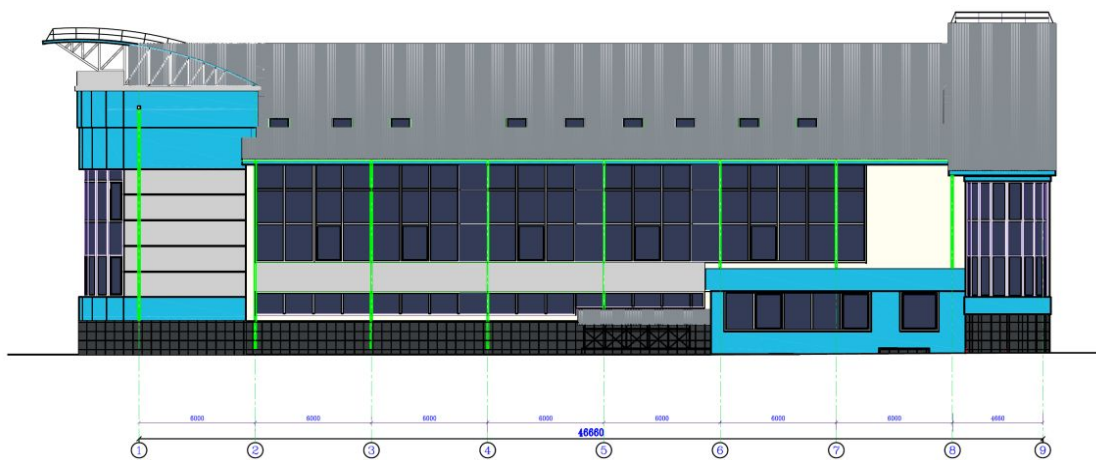



Министерство спорта
Российской Федерации

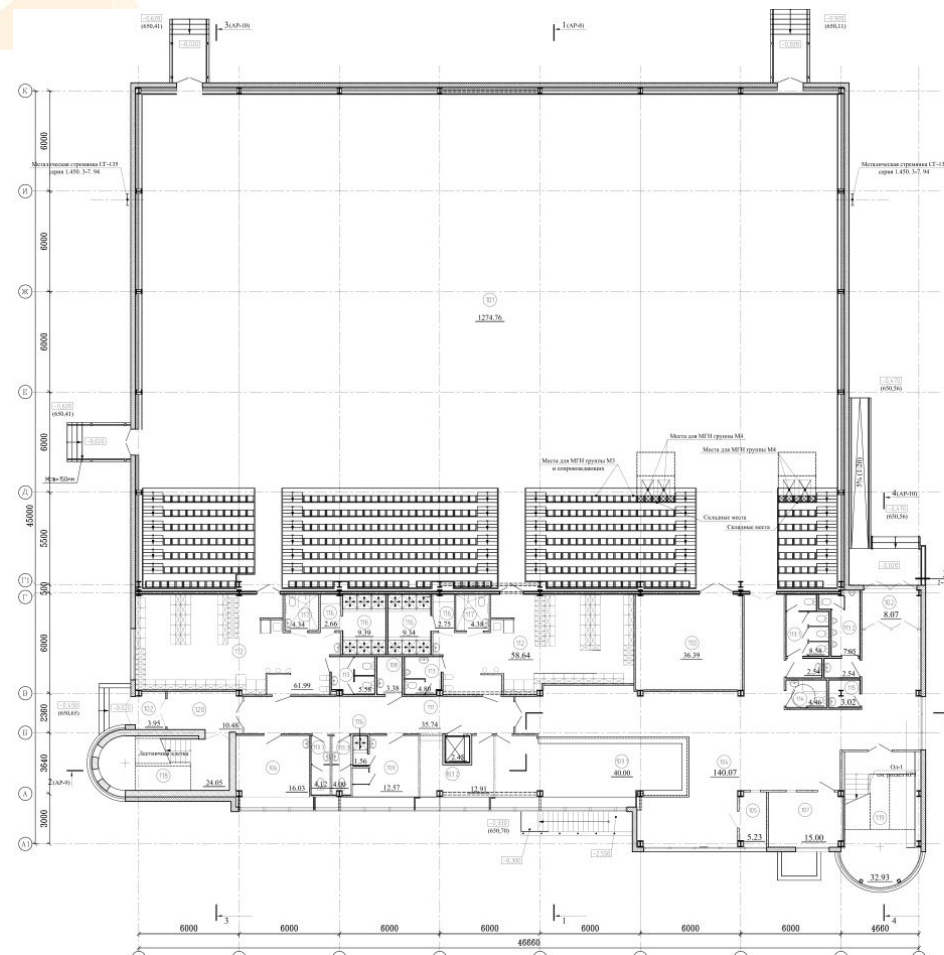

Экспликация помещений по кв. (2.500,000)

Номер помещения	Назначение	Площадь, кв. м	Класс
001	Вестибюль	40,61	Д
002	Экспозиционная	19,41	Д
005	Телевизионный зал	24,82	Д
006	Выходной зал	19,47	
007	Телемост	14,87	
008	Телевизионный студиальный зал	274,36	
009	Внутренний тамбур	12,62	
009.1	Гараж для фотоса (085мб)	40,00	
009.2	Гараж для спортивной	12,91	
008	Фойе	140,67	
009	Класс	5,23	
006	Медиацентр (область)	14,60	
007	Пол спортзала (пол спортзала)	13,80	
008	Помещение для хранения инвентаря	3,34	В.4
009	Контора (режиссура и инструкторы)	12,27	
010	Назначение	36,39	
011	Виртуал	35,74	
012	Раздевалки	28,63	
013	Санузлы	10,36	
013.1	Санузлы для фотоса (08)	11,12	
013.2	Санузлы	9,39	
013.3	Санузлы	8,12	
014	Салонный зал для МЭИ	4,46	
015	Помещение для хранения инвентаря	3,82	В.4
016	Душевые-Приспособленные	25,70	
017	Душевые и санузлы для МЭИ	8,52	
018	Душевые кабинки	24,66	
019	Душевые кабинки	22,95	
020	Ванная	10,48	

Условные обозначения:

- Сетка железобетонной плиты - 10мм
- Перегородка из железобетона с 10-100, 12мм.
- Сетка из железобетона с 10 - 200, 50мм.
- Перегородка из железобетона толщиной 100 мм.
- Перегородка из железобетона на растворе марки М100 с утеплением на стене (дир.КР) - 10мм
- Перегородка из железобетона на растворе марки М100 с утеплением на стене (дир.КР) - 10мм

Литература, использованная при выполнении проекта: СНиП 3-05-06, СНиП 3-05-07, СНиП 3-05-08, СНиП 3-05-09, СНиП 3-05-10, СНиП 3-05-11, СНиП 3-05-12, СНиП 3-05-13, СНиП 3-05-14, СНиП 3-05-15, СНиП 3-05-16, СНиП 3-05-17, СНиП 3-05-18, СНиП 3-05-19, СНиП 3-05-20, СНиП 3-05-21, СНиП 3-05-22, СНиП 3-05-23, СНиП 3-05-24, СНиП 3-05-25, СНиП 3-05-26, СНиП 3-05-27, СНиП 3-05-28, СНиП 3-05-29, СНиП 3-05-30, СНиП 3-05-31, СНиП 3-05-32, СНиП 3-05-33, СНиП 3-05-34, СНиП 3-05-35, СНиП 3-05-36, СНиП 3-05-37, СНиП 3-05-38, СНиП 3-05-39, СНиП 3-05-40, СНиП 3-05-41, СНиП 3-05-42, СНиП 3-05-43, СНиП 3-05-44, СНиП 3-05-45, СНиП 3-05-46, СНиП 3-05-47, СНиП 3-05-48, СНиП 3-05-49, СНиП 3-05-50, СНиП 3-05-51, СНиП 3-05-52, СНиП 3-05-53, СНиП 3-05-54, СНиП 3-05-55, СНиП 3-05-56, СНиП 3-05-57, СНиП 3-05-58, СНиП 3-05-59, СНиП 3-05-60, СНиП 3-05-61, СНиП 3-05-62, СНиП 3-05-63, СНиП 3-05-64, СНиП 3-05-65, СНиП 3-05-66, СНиП 3-05-67, СНиП 3-05-68, СНиП 3-05-69, СНиП 3-05-70, СНиП 3-05-71, СНиП 3-05-72, СНиП 3-05-73, СНиП 3-05-74, СНиП 3-05-75, СНиП 3-05-76, СНиП 3-05-77, СНиП 3-05-78, СНиП 3-05-79, СНиП 3-05-80, СНиП 3-05-81, СНиП 3-05-82, СНиП 3-05-83, СНиП 3-05-84, СНиП 3-05-85, СНиП 3-05-86, СНиП 3-05-87, СНиП 3-05-88, СНиП 3-05-89, СНиП 3-05-90, СНиП 3-05-91, СНиП 3-05-92, СНиП 3-05-93, СНиП 3-05-94, СНиП 3-05-95, СНиП 3-05-96, СНиП 3-05-97, СНиП 3-05-98, СНиП 3-05-99, СНиП 3-05-100.

№	Итого	Средняя	Максимальная	Минимальная
1	2	3	4	5
6	7	8	9	10
11	12	13	14	15
16	17	18	19	20
21	22	23	24	25
26	27	28	29	30
31	32	33	34	35
36	37	38	39	40
41	42	43	44	45
46	47	48	49	50
51	52	53	54	55
56	57	58	59	60
61	62	63	64	65
66	67	68	69	70
71	72	73	74	75
76	77	78	79	80
81	82	83	84	85
86	87	88	89	90
91	92	93	94	95
96	97	98	99	100





Министерство спорта
Российской Федерации

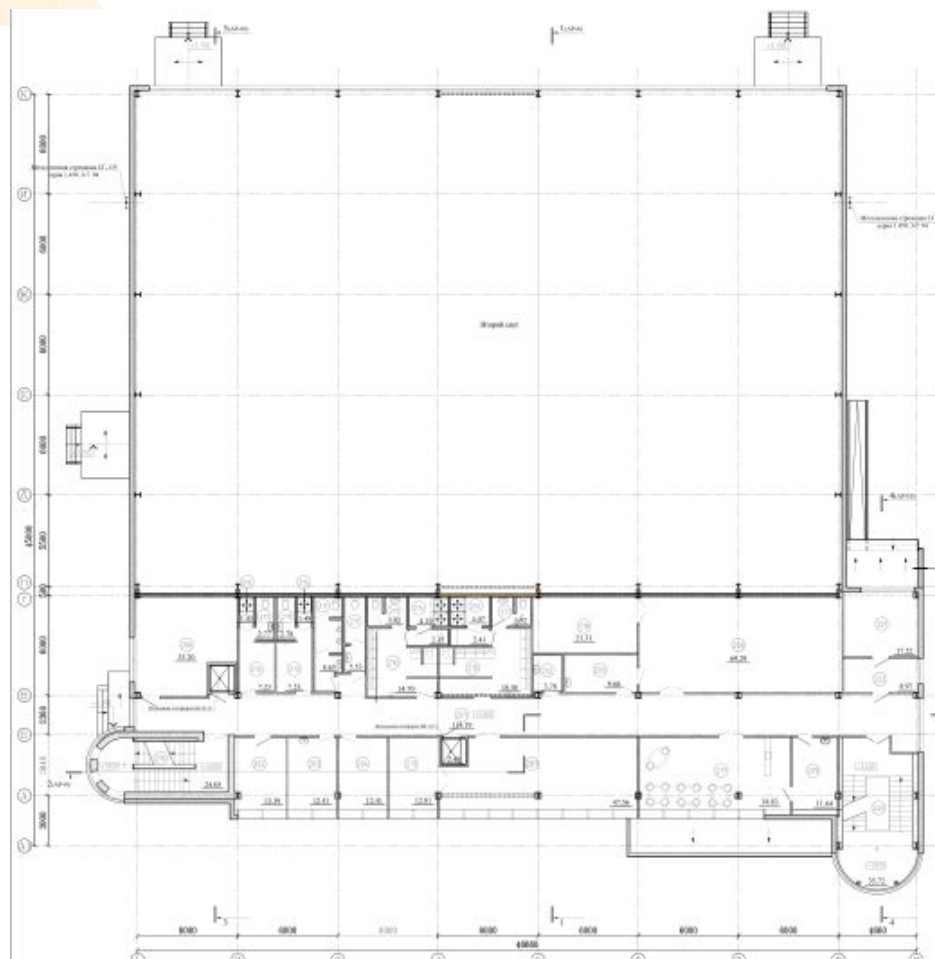

Полы покрыты ламинатом по п. 1.4.20

№ п/п	Наименование	Единица измерения	Количество
101	Ламинат	кв. м	114,00
102	Коврики ковровые	кв. м	10,00
103	Полы паркетные лаковые	кв. м	10,00
104	Коврики ковровые	кв. м	10,00
105	Полы паркетные лаковые	кв. м	10,00
106	Линолеум	кв. м	10,00
107	Полы паркетные лаковые	кв. м	10,00
108	Линолеум	кв. м	10,00
109	Полы паркетные лаковые	кв. м	10,00
110	Линолеум	кв. м	10,00
111	Полы паркетные лаковые	кв. м	10,00
112	Линолеум	кв. м	10,00
113	Полы паркетные лаковые	кв. м	10,00
114	Линолеум	кв. м	10,00
115	Полы паркетные лаковые	кв. м	10,00
116	Линолеум	кв. м	10,00
117	Полы паркетные лаковые	кв. м	10,00
118	Линолеум	кв. м	10,00
119	Полы паркетные лаковые	кв. м	10,00
120	Линолеум	кв. м	10,00
121	Полы паркетные лаковые	кв. м	10,00
122	Линолеум	кв. м	10,00

- Условные обозначения:
- Полы ламинатные по п. 1.4.20
 - Паркетные лаковые по п. 1.4.20
 - Линолеум по п. 1.4.20
 - Полы паркетные лаковые по п. 1.4.20
 - Полы паркетные лаковые по п. 1.4.20



Ламинат по п. 1.4.20

№ п/п	Наименование	Единица измерения	Количество
101	Ламинат	кв. м	114,00
102	Коврики ковровые	кв. м	10,00
103	Полы паркетные лаковые	кв. м	10,00
104	Коврики ковровые	кв. м	10,00
105	Полы паркетные лаковые	кв. м	10,00
106	Линолеум	кв. м	10,00
107	Полы паркетные лаковые	кв. м	10,00
108	Линолеум	кв. м	10,00
109	Полы паркетные лаковые	кв. м	10,00
110	Линолеум	кв. м	10,00
111	Полы паркетные лаковые	кв. м	10,00
112	Линолеум	кв. м	10,00
113	Полы паркетные лаковые	кв. м	10,00
114	Линолеум	кв. м	10,00
115	Полы паркетные лаковые	кв. м	10,00
116	Линолеум	кв. м	10,00
117	Полы паркетные лаковые	кв. м	10,00
118	Линолеум	кв. м	10,00
119	Полы паркетные лаковые	кв. м	10,00
120	Линолеум	кв. м	10,00
121	Полы паркетные лаковые	кв. м	10,00
122	Линолеум	кв. м	10,00

