

III научно-исследовательская конференции
имени Баки Урманче
Секция: «История»
Научно-исследовательская работа

”Югары Чаллы авылының үткәне, бүгенгесе, киләчәге”

Зиннатуллин Сайдаш г. Нижнекамск МБОУ “Лицей-интернат №24”, 9 Б кл.

Ашрапов Тагир г. Нижнекамск МБОУ “Гимназия №2” имени Баки Урманче, 6 В кл.

Научные руководители: **Зиннатуллина Расиля Закирзяновна**, заведующий
библиотеки с. Верхние Челны, Нижнекамского района

Ашрапова Зульфия Мирзаевна, учитель английского языка

Нижнекамск, 2018 г.

Эчтәлек

1. Кереш
2. Төп өлеш
 - 2.1. Эзләнү эшләребезнең башлангычы
Зияратларда- мәңгелек хәтер
 - 2.2. Умартачылар
 - 2.2.1. Хөснуллин Нияз абый һәм Финисә апа
 - 2.2.2. Нуруллин Рәфыйкь абый
 - 2.2.3. “Бал” бабай- Габделхәй бабай
 - 2.3. Авылның үткән юлы
 - 2.3.1. Бөөк Ватан сугышының авылга тәэсире
 - 2.3.2. Мәктәп тарихы
 - 2.3.3. Балалар бакчасы тарихы
 - 2.3.4. Мәчет тарихы
 - 2.3.5. Сәламәтлекне кайгыртып
 - 2.3.6. Авылга электр килү тарихы

2.4. Югалтулар

2.4.1. Яшелчә бакчасы

2.4.2. Авыл пекарнясы

2.4.3. Тегү цехы

2.4.4. Азык кухнясы

2.5. Бүгенге көндә авылыбыз гөрләп яши

2.6. Югары Чаллы авылының киләчәге бармы, өметлеме?

2.6.1. Бүгенге көндә халык нинди өлкәләрдә хезмәт куя?

2.6.2. Халык саны. Демография

3 Йомгаклау

4. Кулланылган материаллар

5. Эзләнү эшләре алып барганда аралашкан кешеләр исемлеге



1946 елда төзелгән клуб белән китапханә

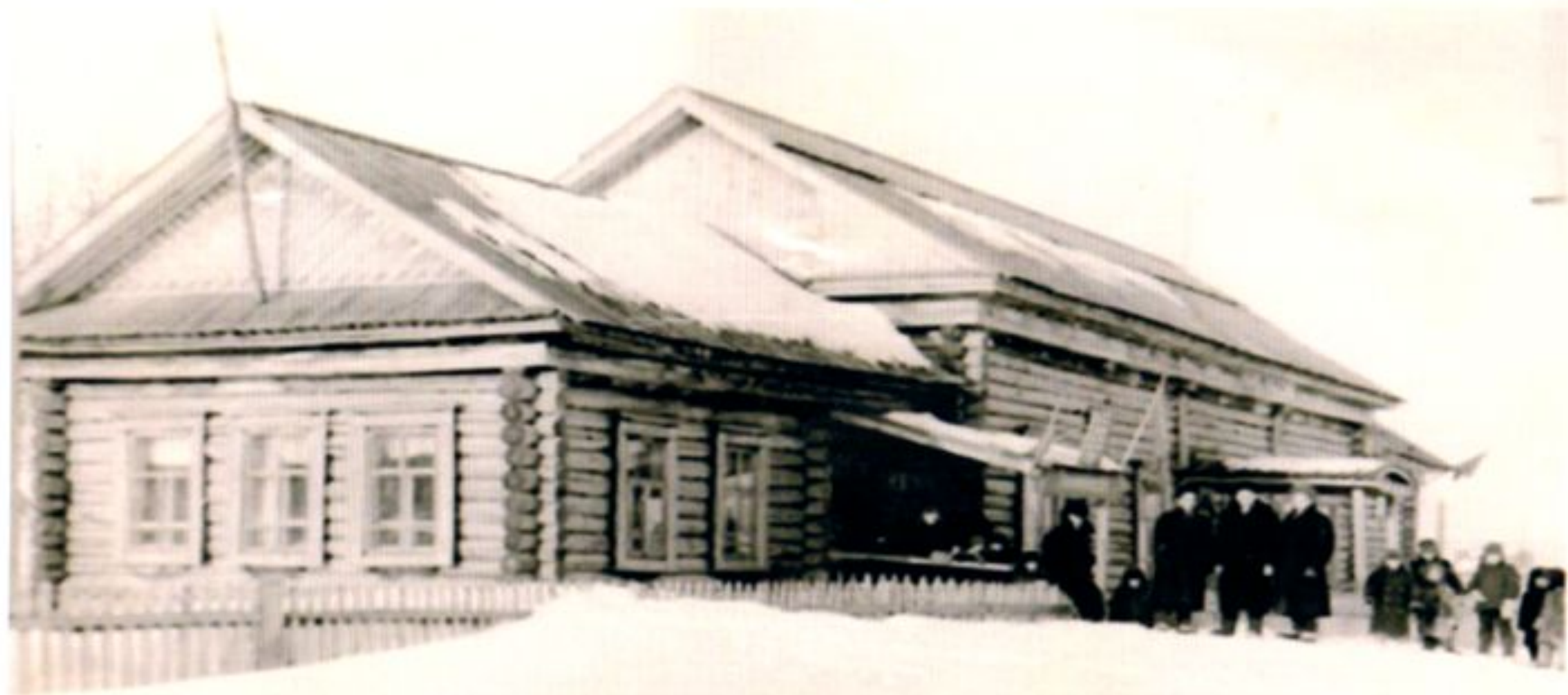

Эзләнү-тикшеренү эшенең актуальлеге:

Ни өчен без бу теманы сайладык соң?

Соңгы елларда Татарстан картасыннан
авыллар юкка чыга, яшәүдән туктый.

Безнең авылга бу куркыныч янамыймы?

Эзлэнү-тикшеренү эшенең алымнары:

1.Күзөтү.

2.Авыл буенча сәяхәт.

2.Архив материаллары куллану.

3. Сораштыру.

4. Интернет-ресурслар куллану.

Фәнни эшебезнең максаты:

“Авылның киләчәге бармы?”

дигән сорауга җавап табу.

Эзлэнү-тикшеренү эшебезнең
гипотезасы:

Авылның киләчәге бар , өметле.

Шушы хәлле тормыш белән авыл 25
ел яшәр. 25-30 елдан соң авылның
йөзе берникадәр үзгәрер.

Безнең бурычлар:

1. Зиаратларда эзләнү эшләре алып бару.
2. Умартачылар белән очрашып һөнәрләре белән танышу.
3. Авылның килеп чыгышын өйрәнү.
4. Бөек Ватан сугышының авылга тээсирен авылдагы иң өлкән буын кешеләреннән белү.
5. Авыл социаль объектларының үткәннен, бүгенгесен өйрәнү.
6. Авыл тарихында эз калдырып югалган вакыйгаларга тукталу.
7. Бүгенге көндә авылыбыз гөрләп яши, халык нинди өлкәләрдә хезмәт куя дигән сорауга җавап табу.















***Яңа мәктәп бинасының төзелеш чоры. 1984
ачылган мәктәп.***













Яшелчә бакчасы

УРТИШ







Биредә тегү цехы
барды.









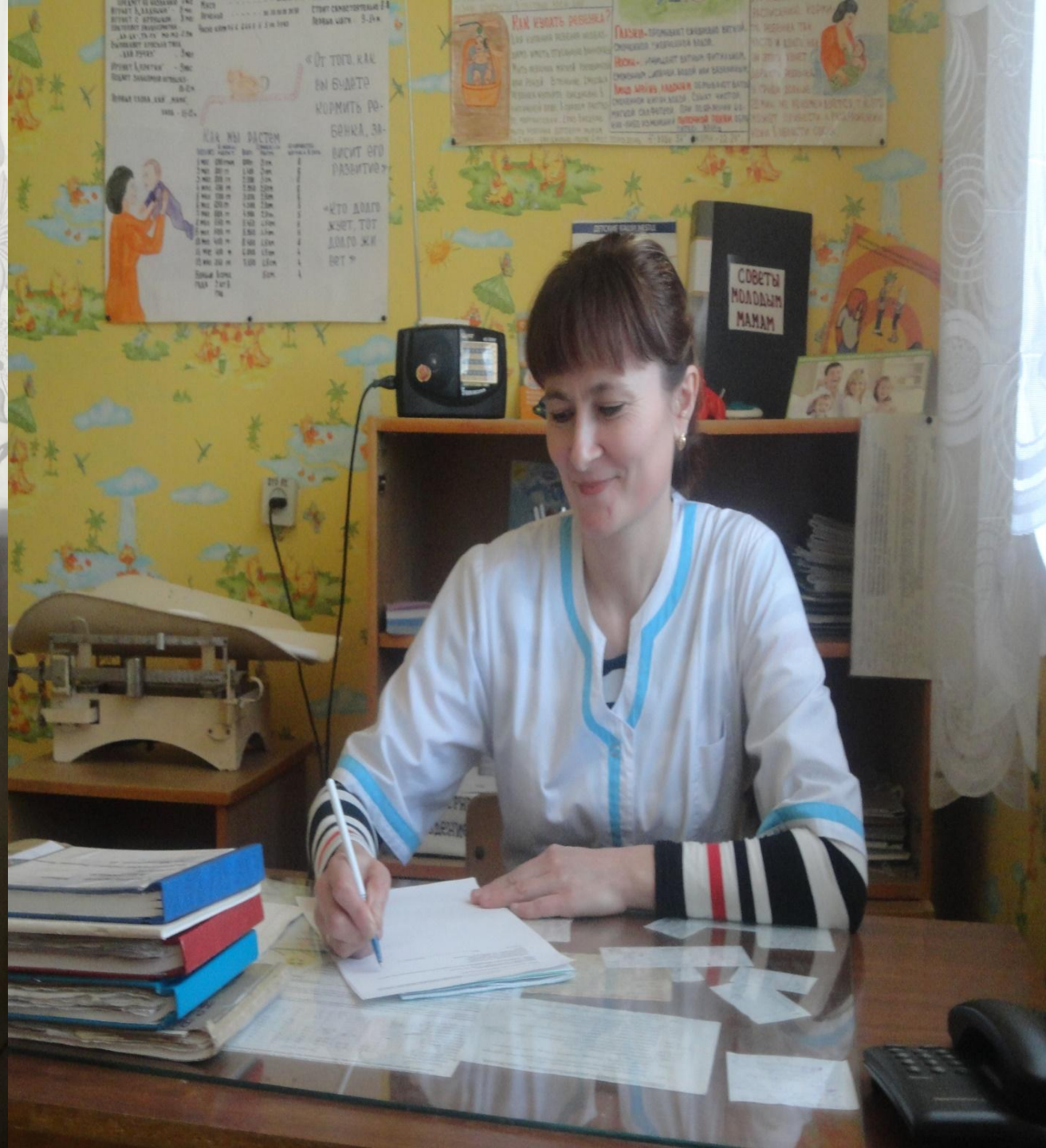



Муниципальное бюджетное учреждение
«Муниципальная библиотечная система
Набережно-Камского муниципального района
Республики Татарстан»

**Верхнечелнинская
сельская библиотека**

филиал № 19

Библиотечная карта
12.000-14.000 руб.



«Татарстан Республикасы
Тубан Каму муниципаль районы
авыл китәпханә китапханәләр системасы»
муниципаль бюджет учреждениесе

**Югары Чаллы авылы
китапханәсе**

19-нче филиал









№	Шәхси эшмәкәрлек төре	Шәхси эшмәкәрлек саны	Аларда эшләүчеләр саны	Якынча керем 0-5 шкаласы балларда
1	Агач эшкәртү цехы	2	10	5
2	Чәчәк үрентесе үстерүчеләр	3	10	4
3	Сөтчелек	11	16	4
4	Йөк ташу	13	15	3
5	Итчелек	17	22	3
6	төзүчеләр	4	18	3
7	кошчылык	10	16	4
8	яшелчәлек	1	3	2
9	Төзелештә отделка эшләре	3	3	4
10	умартачылар	4	8	3
11	игенчелек	11	20	3
12	Агач остасы	2	2	2
13	Күмәртәләп сату	1	18	5
13	Төрле төр (машиналардан тыш) техникалар хезмәте	2	8	4
14	Мини пекарня	1	4	3
15	Кибет тоту	3	8	3
16	Шеншила үрчетү	1	2	2

НАСЕЛЕНИЯ

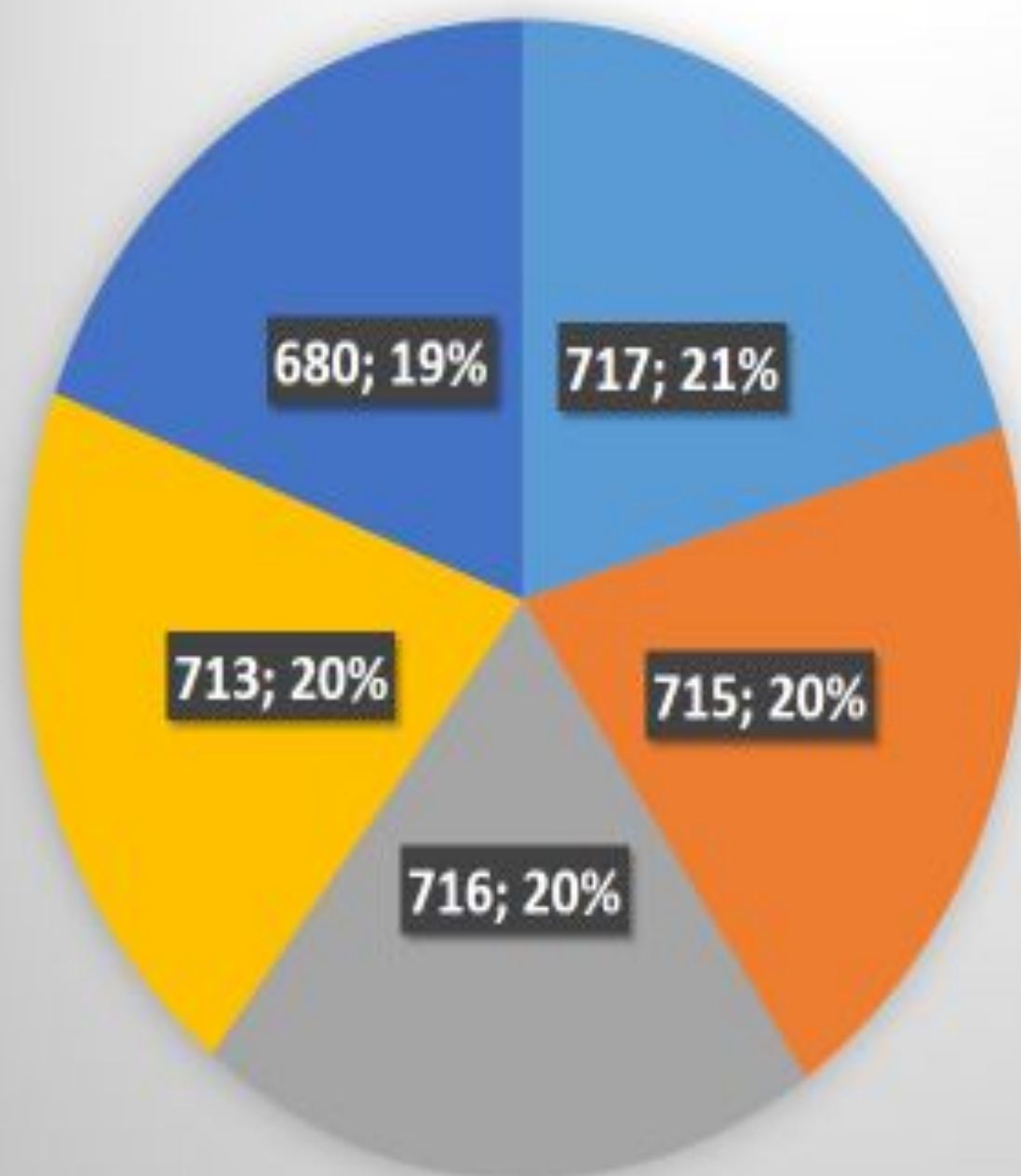

■ 2011 Г
717

■ 2012

■ 2013
716

■ 2014

■ 2015

ВСЕГО 717 ЖИТЕЛИ. СОСТАВ НАСЕЛЕНИЯ 2011 ГОДУ.

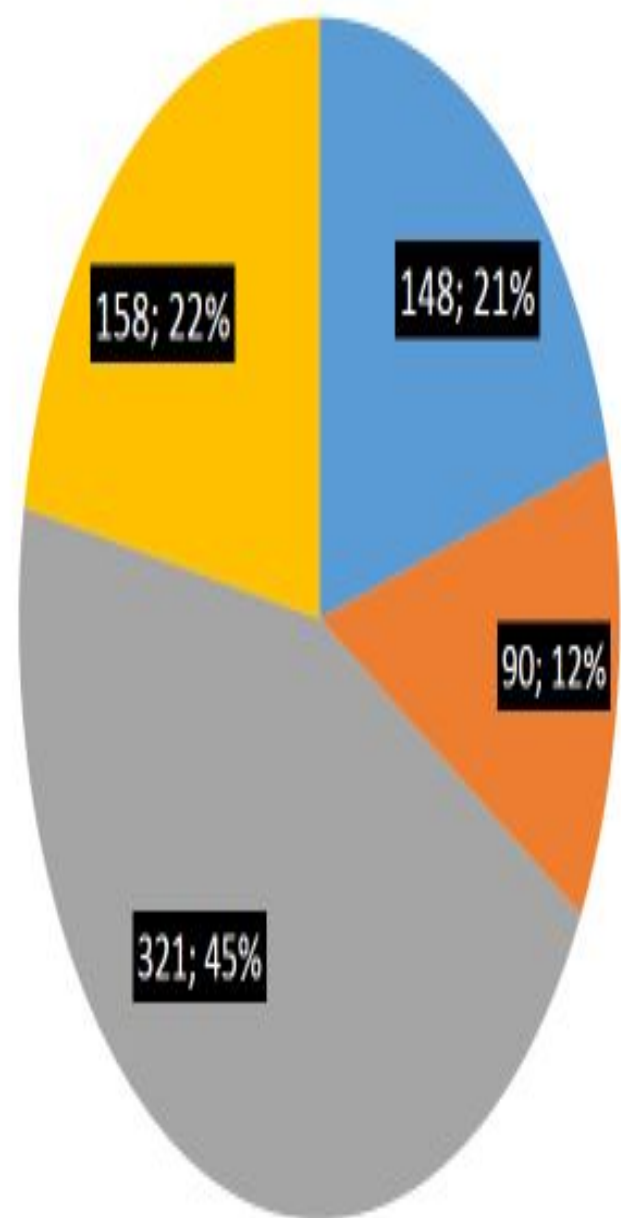

■ ДЕТИ ДО 15 ЛЕТ

■ ЮНОШЕСТВА

■ СРЕД. ВОЗР.

■ ПЕНСИОНЕРЫ

Всего 680 жители. Состав населения 2015 году

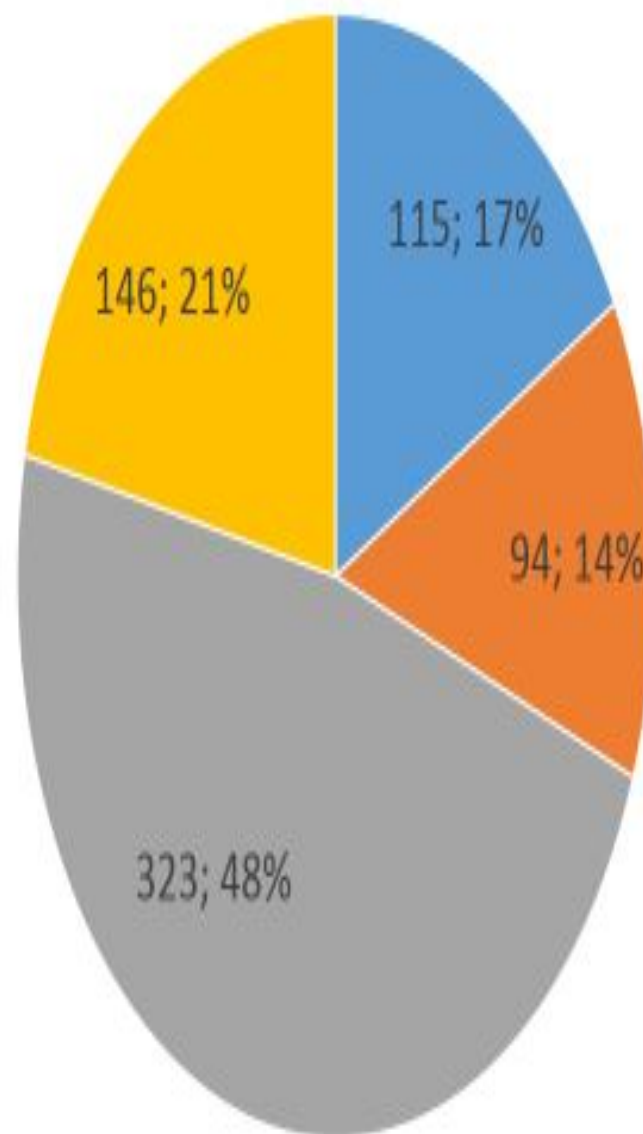

■ дети

■ юношества

■ ср.возр.

■ пенсион.





Кулланылган материаллар

- 1.Интернет сайт: nailtimler.com
- 2.Папка “Шәхесләр белән бизәлә туган як тарихлары.”
3. Мәһдиев М.С. Сайланма әсәрләр. Биш томда.т.1:
Повестлар, романнар.Казан: Тат.кит.нәшр.2009.-512 бит

Эзлэнү эшлэре вакытында очрашкан кешелэр исемлеге

Китапханә мөдире Зиннатуллина Рәсилә Закиржан кызы.

Салимгараева Сәгадәт әби

Закиров Габделхәй бабай

Хуснуллина Финисә апа

Нуруллин Рәфикъ абый

Гатауллина Гайнелгилем әби.

Ашрапова Самия әби.

Ахмадиева Зөһрә.

Ахунова Әлфидә апа

Камалиев Фәйзрахман абый

Хайруллина Изалия апа

Калимуллина Рәфисә апа.

Файуллина Нәсимә әби

Кияметдинов Имамәтдин абый

Фасхутдинова Айсылу апа

Сагидуллина Рәфкия әби

Игътибарыгыз

өчен

зур рәхмәт