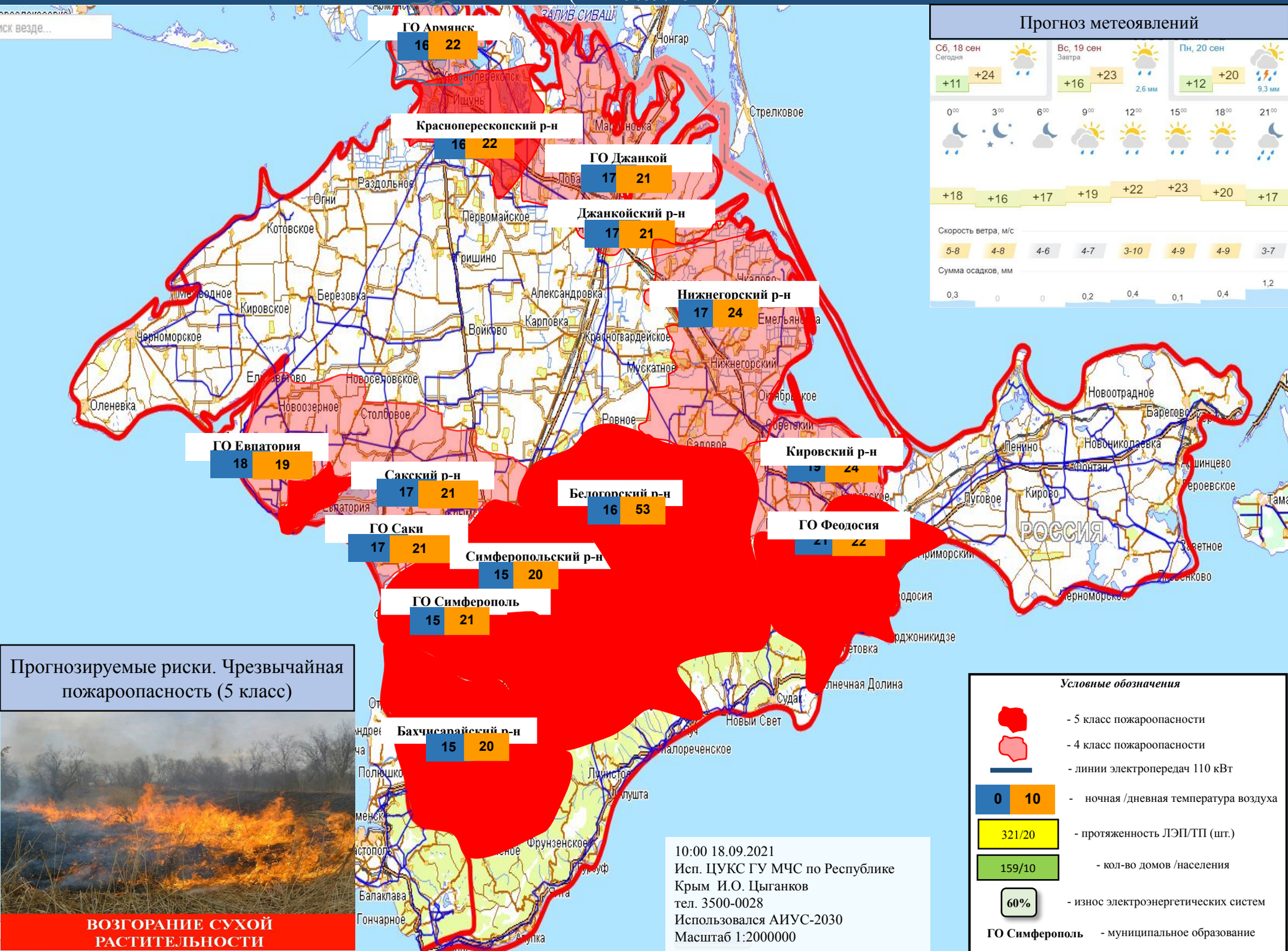ИНФОРМАЦИОННЫЕ МАТЕРИАЛЫ ПО КЛАССУ ПОЖАРНОЙ ОПАСНОСТИ НА ТЕРРИТОРИИ РЕСПУБЛИКИ КРЫМ (РИСК ВОЗНИКНОВЕНИЯ ПОЖАРОВ) ПО ИНФОРМАЦИИ АВИАЛЕСОХРАНЫ (НА 19.09.2021)