

Параэзофагеальная фиксированная кардиофундальная
грыжа пищеводного отверстия диафрагмы.

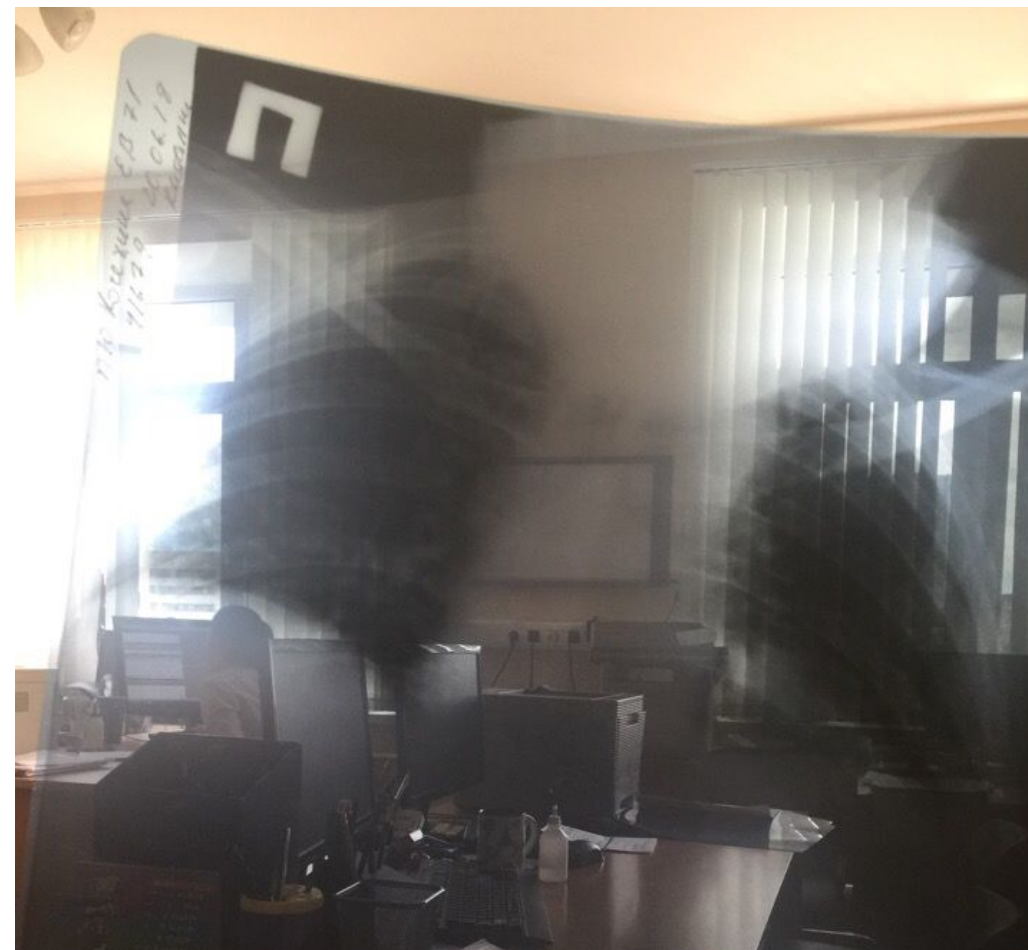

Субкапитальный перелом V пястной
кости

Перелом
боксера

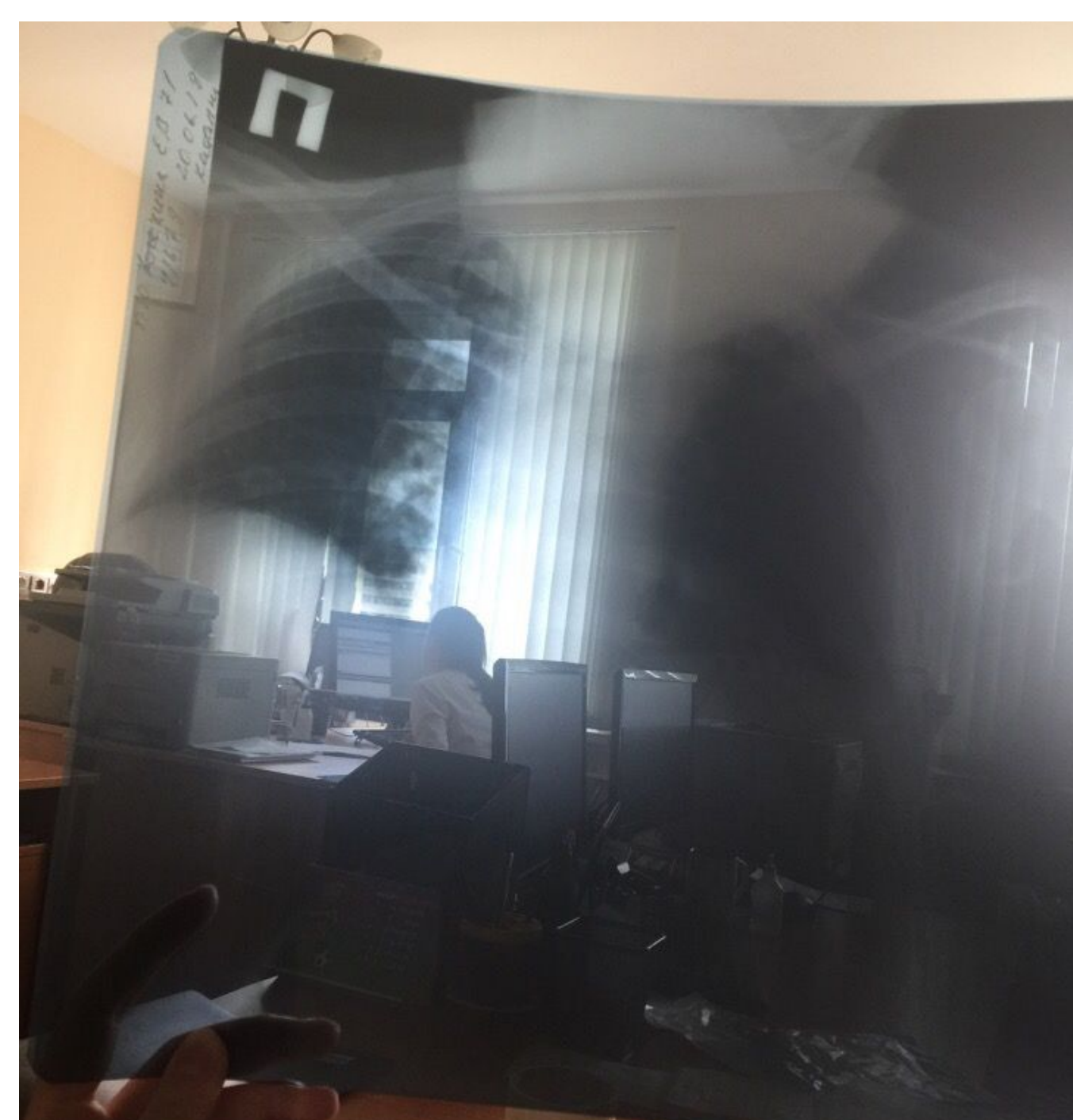

Вентрикулоперитонеальный
шунт

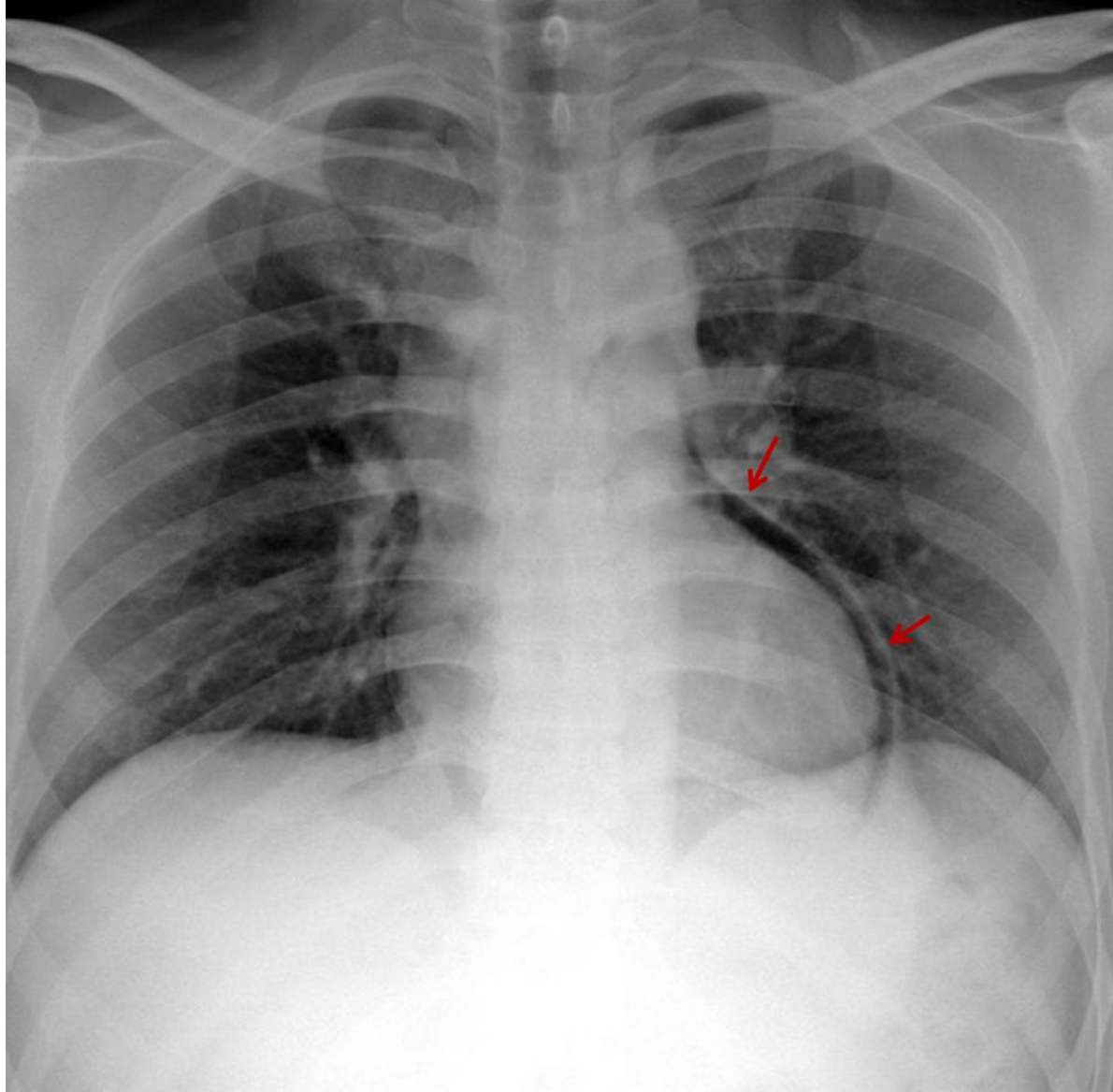

Пневмоперикар
Д

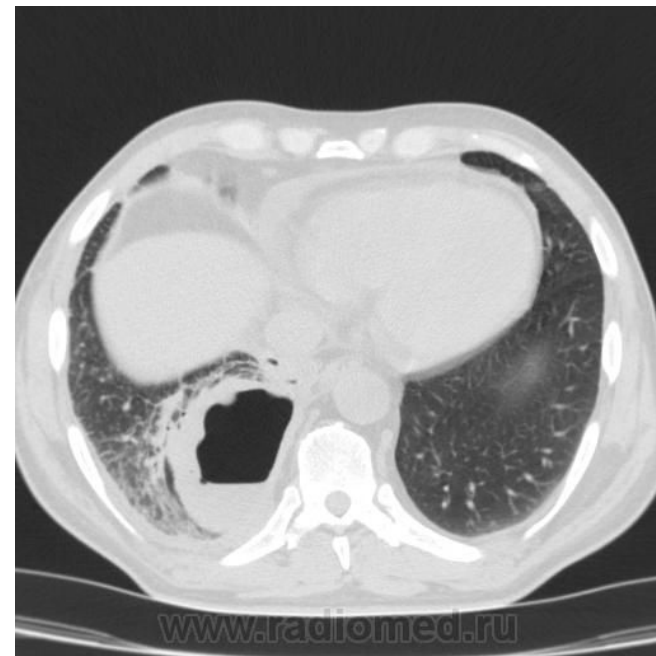
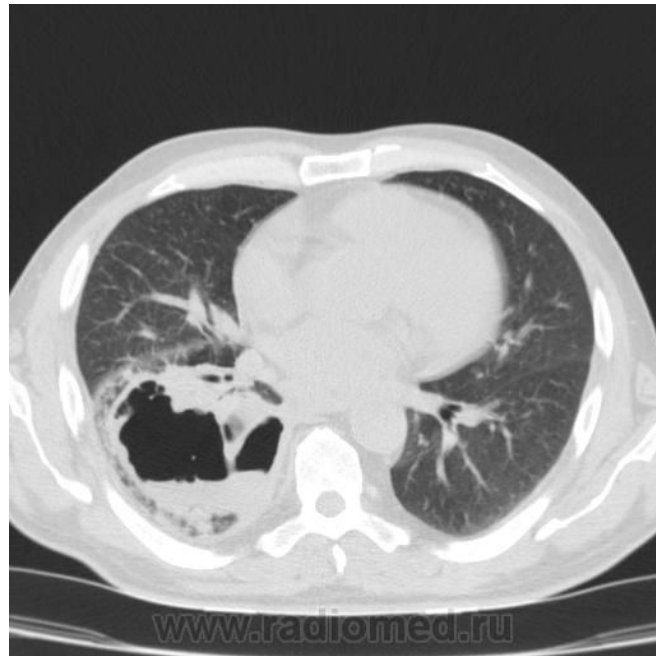

Абсцесс нижней доли правого
легкого

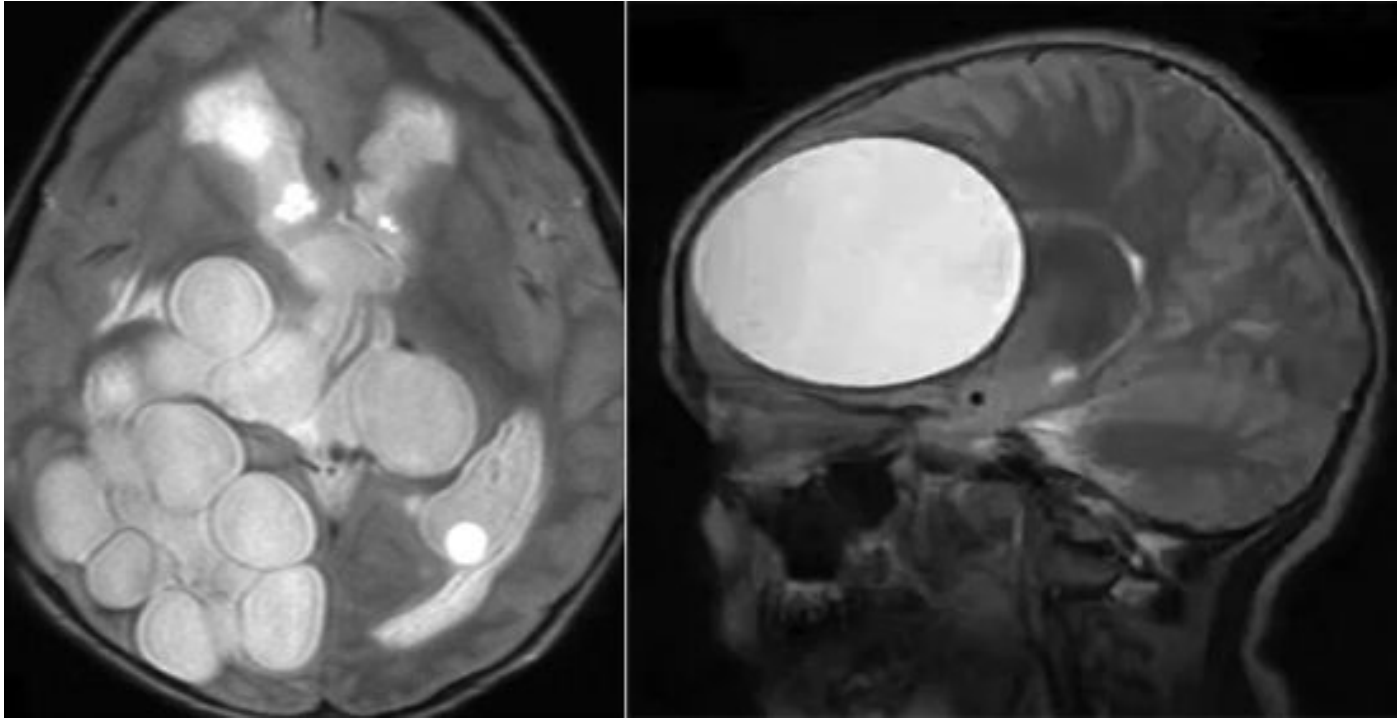

Эхинококкоз головного
мозга

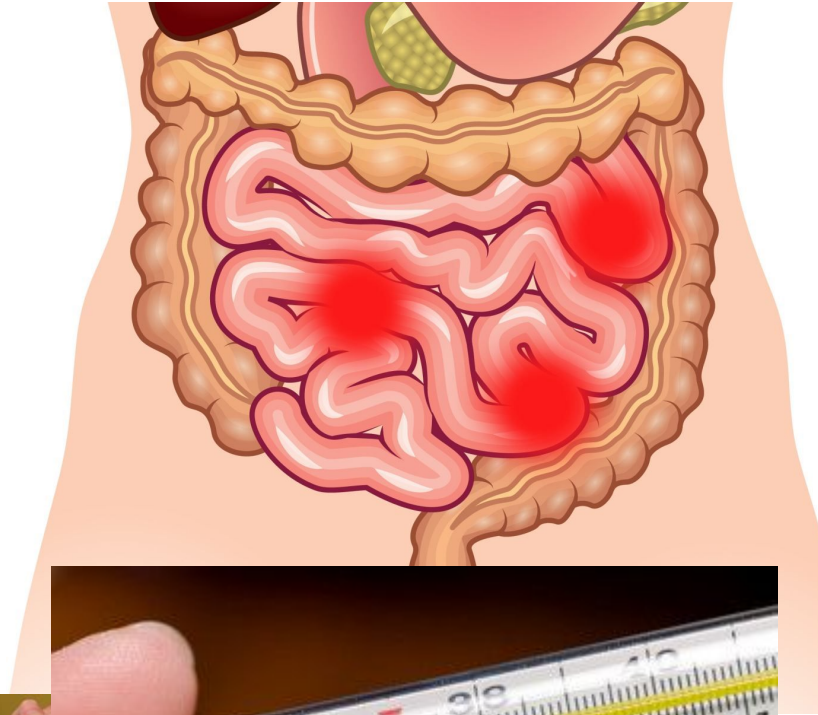
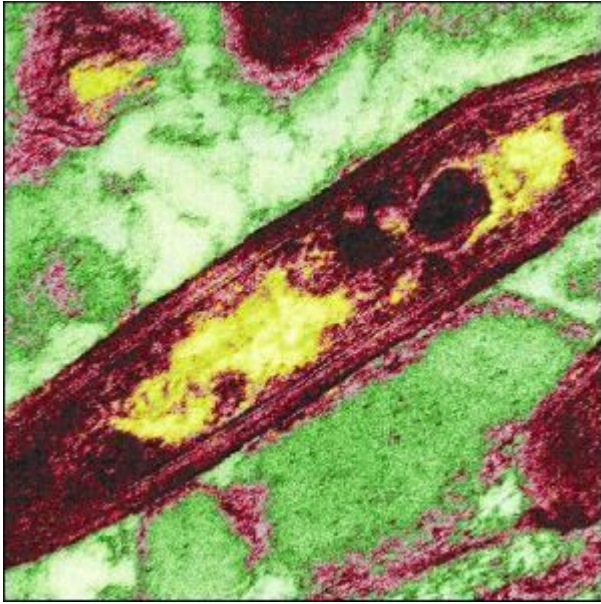

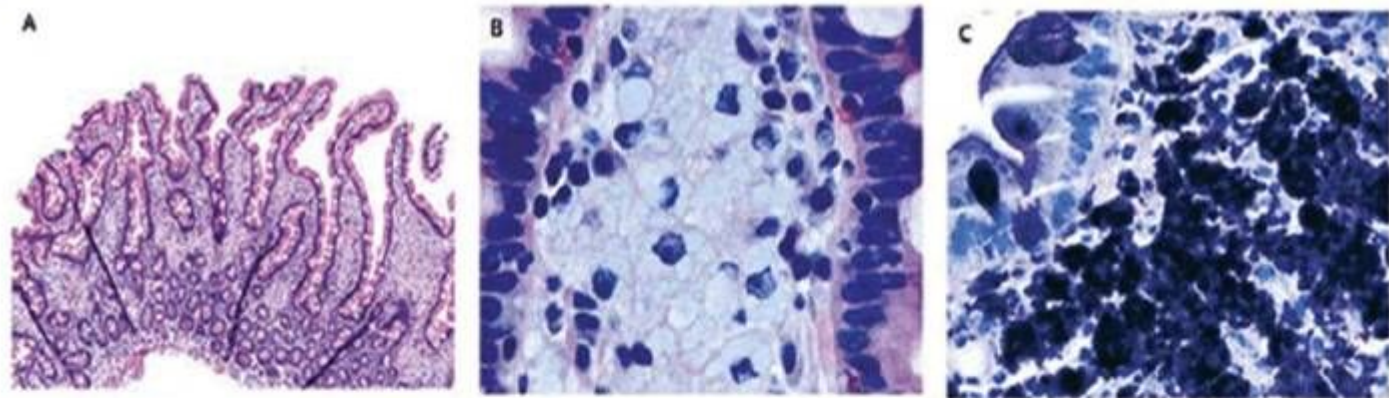
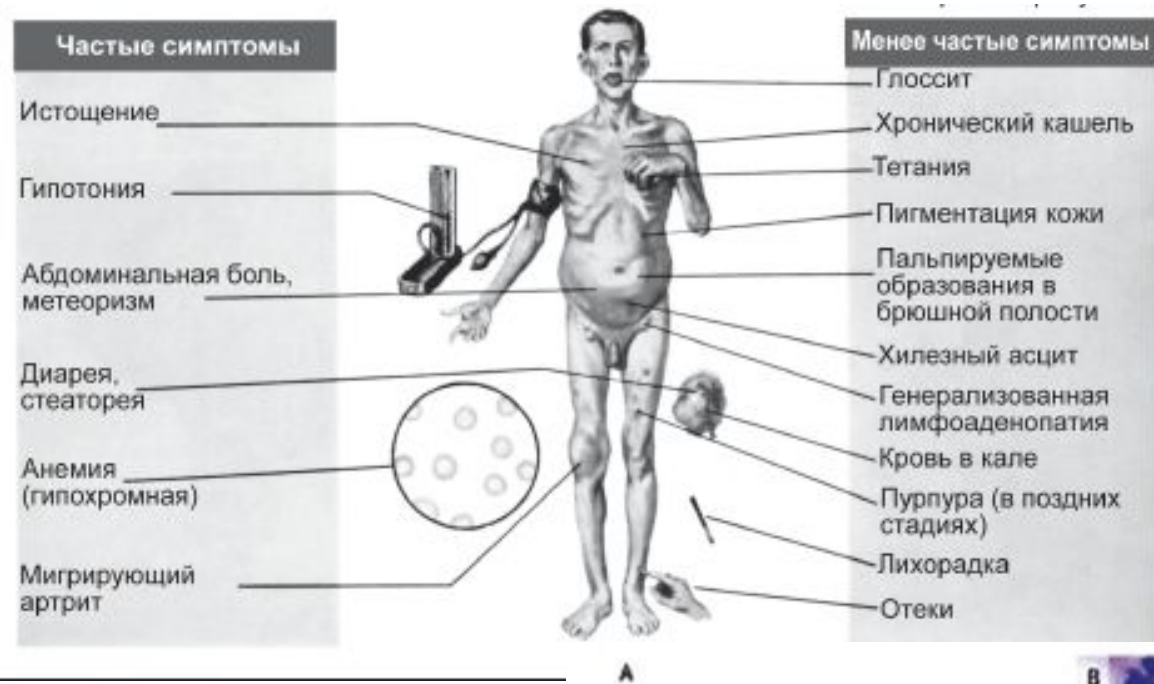

Рис. 2. Биоптаты слизистой оболочки тонкой кишки

- А. Нормальное строение ворсинок и пенные клетки в пределах lamina propria (гематоксилин и эозин).
 В. При большем увеличении участка слизистой оболочки тонкой кишки видны многочисленные пенные макрофаги, расположенные в пределах lamina propria (гематоксилин и эозин).
 С. Макрофаги, локализованные в lamina propria, содержат в большом количестве PAS-позитивные цитоплазматические включения, устойчивые к действию диастазы, что связано с присутствием возбудителя [redacted]