

Консультация по стилю

Дата составления: 13.07.2020

Колорит: мягкий холодный светлый

Ваш стилист: Садыкова Татьяна

8(937) 4741623

ИГ/VK: @s_tata_style



ВАШ КОЛОРИТ

Характеристики цвета

Все цвета делятся по 3 основным качествам на 6 категорий:

1. **Глубина цвета:** отвечает за то, насколько цвет темный или светлый.

темный



светлый

2. **Температура цвета:** делит цвета на теплые (не содержат в себе синий цвет) и холодные (не содержат в себе желтый цвет)



холодные



теплые

3. **Чистота цвета:** делит цвета на яркие (без добавления серого) и размытые или приглушенные (с добавлением серого).

чистые

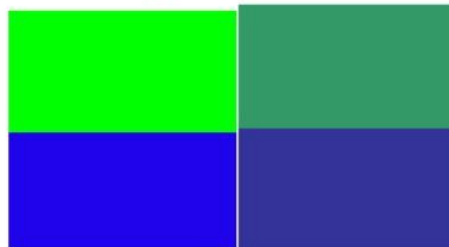

мягкие

6 главных колоритов

Существует 6 основных колоритов. Каждый из них характеризуется определенным набором внешних данных: цвет волос, цвет глаз, тон КОЖИ.

В каждом колорите есть 4 подтипа.

Глубокий колорит

Все брюнетки с темно-карими и карими глазами. Им идут все темные (глубокие) цвета.



Светлый колорит

Все девушки с природными светлыми волосами (пшеничный, блонд), светлыми бровями и светлыми глазами. Им подходят все светлые цвета.



Чистый колорит

Все девушки с контрастом между волосами и глазами (брюнетки со светлыми или зелеными глазами). Им идеально идут яркие чистые цвета.

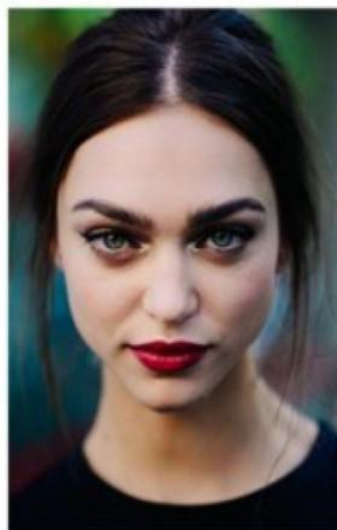

Мягкий колорит

Все девушки с русыми (от светлых до темных) волами с любым цветом глаз (от светлых до темно-карих). Их красоту подчеркивают мягкие цвета.



Теплый колорит

Все девушки с рыжими волосами (от природы или крашенные). Им идеально подходит вся теплая палитра цветов.



Холодный колорит

Все представительницы прекрасного пола с седыми волосами (или холодным окрашиванием: серый, розовый, лиловый). Им подходят все холодные цвета.



Особенности вашего колорита

Ваш колорит: мягкий холодный светлый

Ваши цвета: вам идут в первую очередь спокойные, мягкие цвета, приглушенные. Основа лучших оттенков: мягкий голубой, мягкий синий, дымчато-розовый, дымчато-серый, цвет морской волны. По насыщенности цвета светлые, это значит, что у лица не стоит носить слишком темные тона и макияж.



Особенности ваших цветов

Не рекомендуется: ядерно яркие и агрессивные оттенки, они будут перебивать внешность и делать одежду некачественной. Добавят усталость и желтизну в лицо любые темные и теплые оттенки – персик, томат, черный.

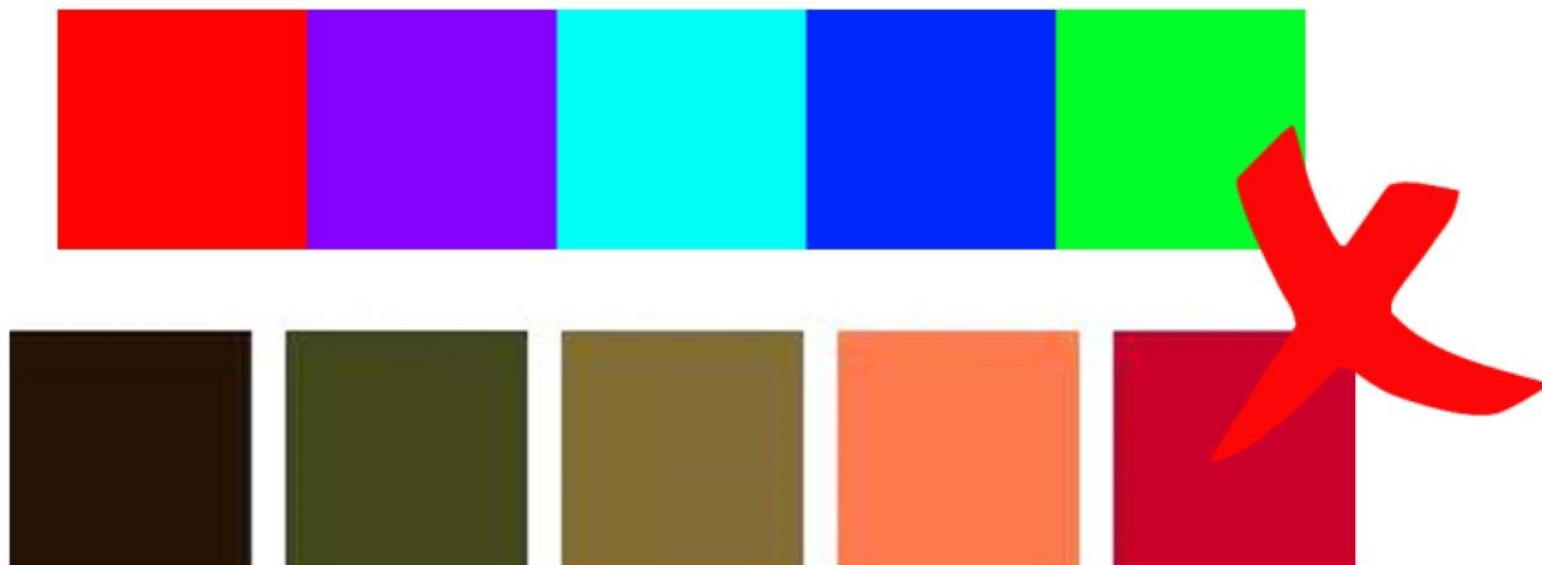

Особенности вашего колорита

Используйте средне и низко контрастные сочетания и принты в ваших цветах



Особенности вашего колорита

Не рекомендуется чисто черный цвет – заменить на графитовый или темно-синий.

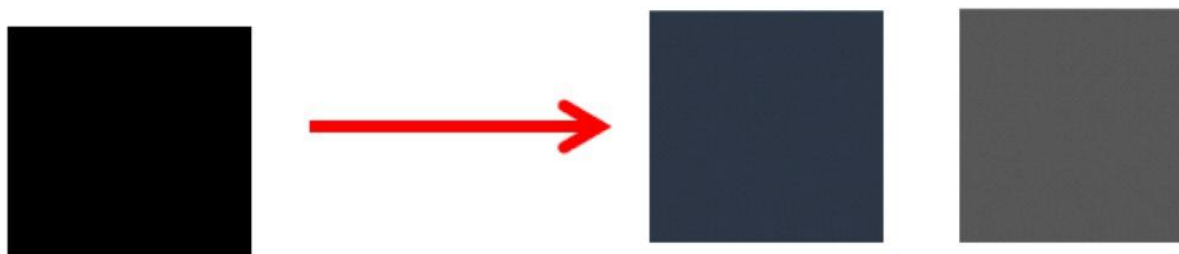

Не рекомендуется чисто белый цвет – заменить на молочный белый.



Особенности вашего колорита

Используйте высоко-контрастные сочетания и принты в ваших цветах



высокий контраст



средний контраст



мягкий контраст

Особенности контрастности принтов

Выбирайте принты средней и низкой контрастности, не используйте очень контрастные (красно-белые, черно-белые, тёмно-сине-белые)



Ваша карта-палитра



Используйте изображение, которое выслано вам отдельно в мессенджер, цветопередача у него будет более четкая

Как пользоваться картой-палитрой

При выборе нужного оттенка в одежде: разверните карту на весь экран телефона, приложите к ткани. Если вещь вписывается в палитру карты, является словно ее продолжением, то это ваш цвет.

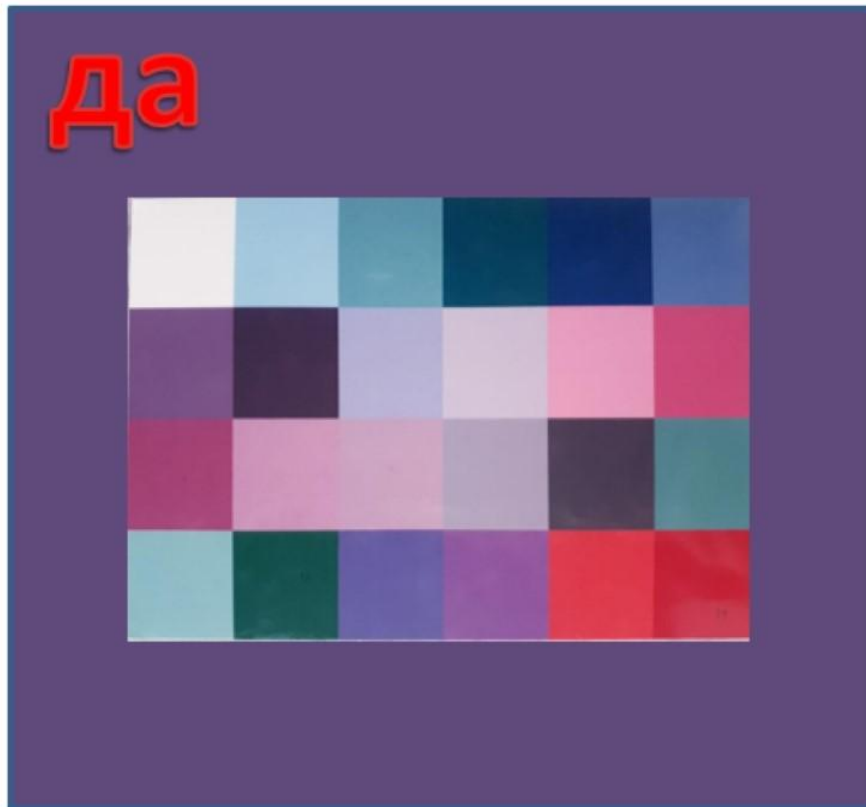

Ваши фактуры

Предпочтение отдавайте матовым фактурам, тканям с выраженной фактурой (узор на трикотаже, вязка). Откажитесь от гладких блестящих тканей и блестящих вставок, пайеток. Для праздничных образов используйте бархатные ткани, замшевые, если блеск, то очень приглушенный, деликатный.



Особенности металла и камней

Ваш лучший цвет металла – серебристый, затемненное серебро, белое золото, розовое золото, матовые металлы.



Особенности металла и камней

Камни украшений стоит выбирать матовые, соответствующие лучшим цветам вашего колорита, полупрозрачные, если блеск – то деликатный (не яркий, без россыпи кристаллов). В вашем колорите можно мешать метал (золото + серебро), но серебро при этом должно преобладать.



Ваши украшения и аксессуары

Очки выбирайте не с глухими черными стеклами, а стеклами омбре, полупрозрачными или цветными. Форма смешанная, избегайте резких острых элементов и явно круглых вариантов. Выбирайте оправу средней толщины (не очень тонкую).

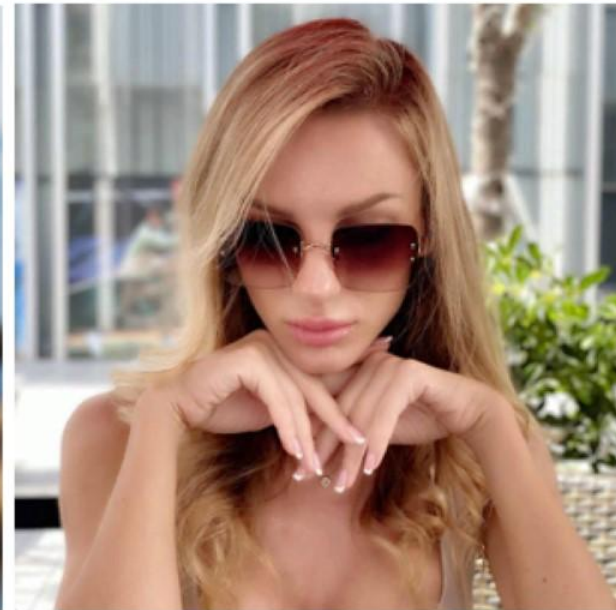



ВАШИ ЦВЕТА

Особенности сочетания цветов вдохновение природой

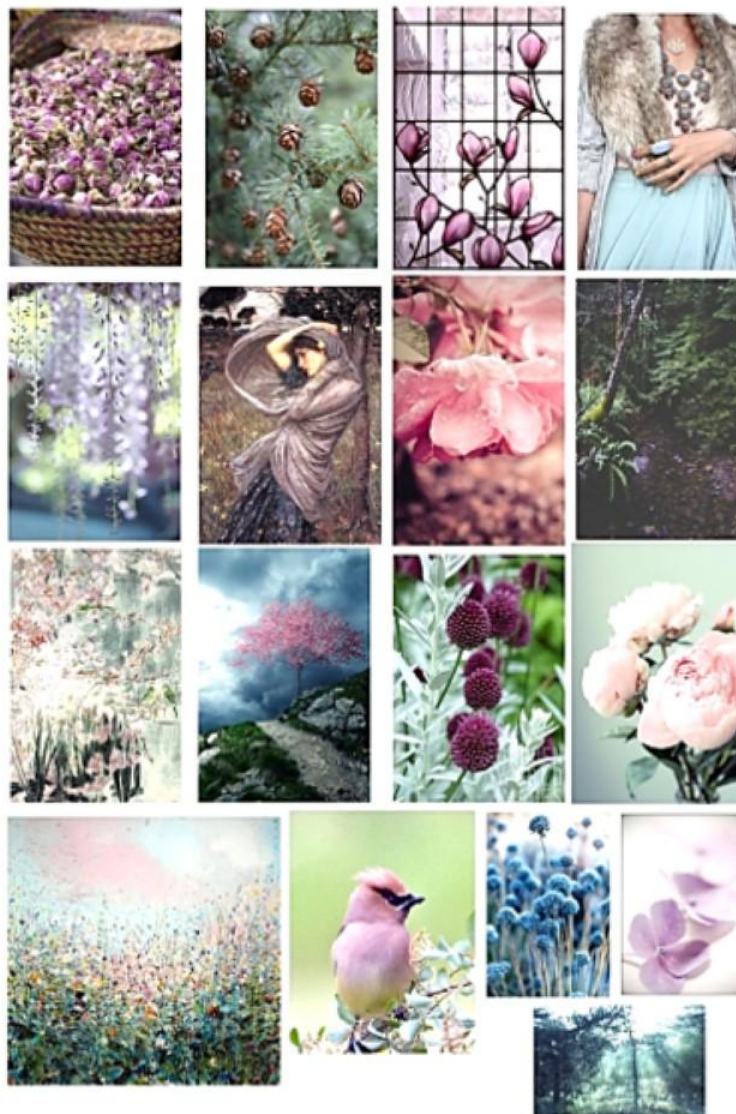

Особенности вашего колорита

Элегантное сочетание: используйте 2 любых цвета вашей палитры



30%

70%

Особенности вашего колорита

Элегантное сочетание: используйте 2 любых цвета вашей палитры



30%

70%

Особенности вашего колорита

Образы с акцентом в аксессуарах всегда смотрятся интересно и продуманно



80%

20%

Особенности вашего колорита

Образы с акцентом в аксессуарах всегда смотрятся интересно и продуманно

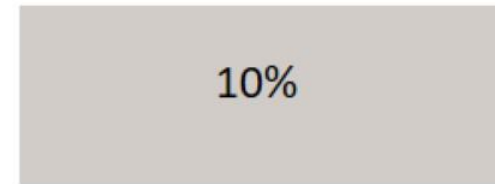
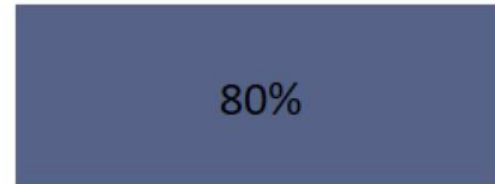

Особенности вашего колорита

Для дорогих образов используйте 2 оттенка одного цвета : один темнее, второй светлее



80%

20%

Особенности вашего колорита

Для дорогих образов используйте 2 или оттенка одного цвета : один темнее, второй светлее



10%

60%

30%

Особенности вашего колорита

У вас мягкие цвета, поэтому смело можете использовать в образе 3 цвета



20%

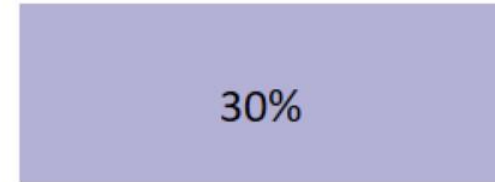

30%



10%

Особенности вашего колорита

У вас мягкие цвета, поэтому смело можете использовать в образе 3 цвета



20%

30%

10%

Особенности вашего колорита

Элегантное сочетание: 2 основных цвета + принт



Особенности вашего колорита

Принты выбирайте в ваших цветах, мягкие и приглушенные

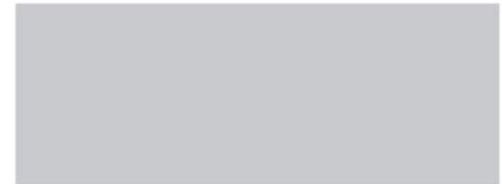

Ваши принты

Принты выбирайте в ваших цветах, мягкие и приглушенные



Змеиный принт не сильно контрастный



Без четкого контура, с розовым подтоном, не сильно теплый



Цветочный принт выбирайте на светлом фоне в приглушенных оттенках



Очень мелкий черный на светлом фоне, белый на нейтральном фоне. Черно-белого лучше избегать

Особенности вашего колорита

Красный и розовый



Особенности вашего колорита

Зеленый



Особенности вашего колорита

Синий



Особенности вашего колорита

Фиолетовый

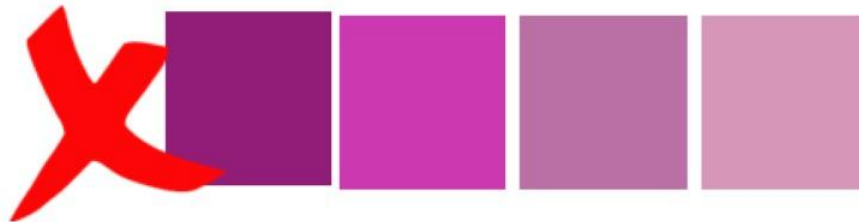

Особенности вашего колорита

Коричневый и бежевый



Особенности вашего колорита

Серый



Ваши нейтральные цвета

Это цвета инвестиции. В этих цветах вы смело можете покупать самые дорогие вещи вашего гардероба (сумки, верхняя одежда, обувь)





МАКИЯЖ И ТАТУАЖ

Особенности вашего макияжа

Тени: Использовать мягкие тени со сложными цветами, в холодной палитре (синие, серые, розовые) мягкие (растушеванные) стрелки или стрелки, сделанные тенями.

Тушь: Желательно не использовать ультра-черную тушь и подводку. Заменить на темно-синюю, фиолетовую. Подводку сверху «приглушать» тенями.

Тональные средства: без выраженного желтого подтона/пигмента! Подойдут оттенки слоновой кости, натуральный розовый.

Румяна: холодные розовые оттенки.



Маникюр: нейтральный или в ваших цветах, френч, матовый.

Помада: матовая помада, розовые оттенки, ягодные, полупрозрачные. Избегать очень темной помады, светло-персиковой. Блестящих текстур, четко очерченного контура, очень плотного нанесения. Отдавать предпочтение матовым и бархатным текстурам, наносить без четкого контура (можно растушевать кончиком пальцев или припудрить)

Пример вашего макияжа

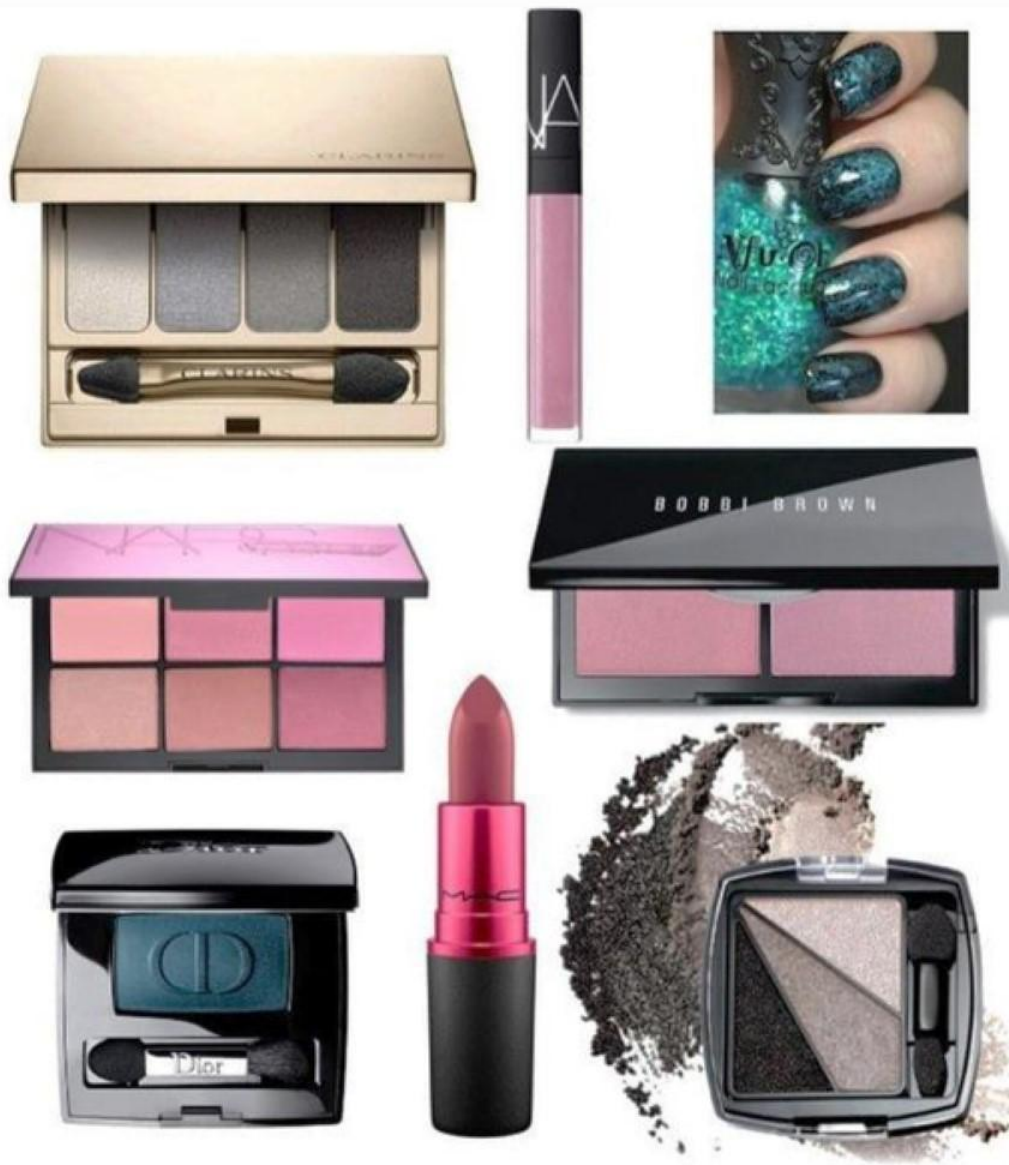

Пример вашего макияжа

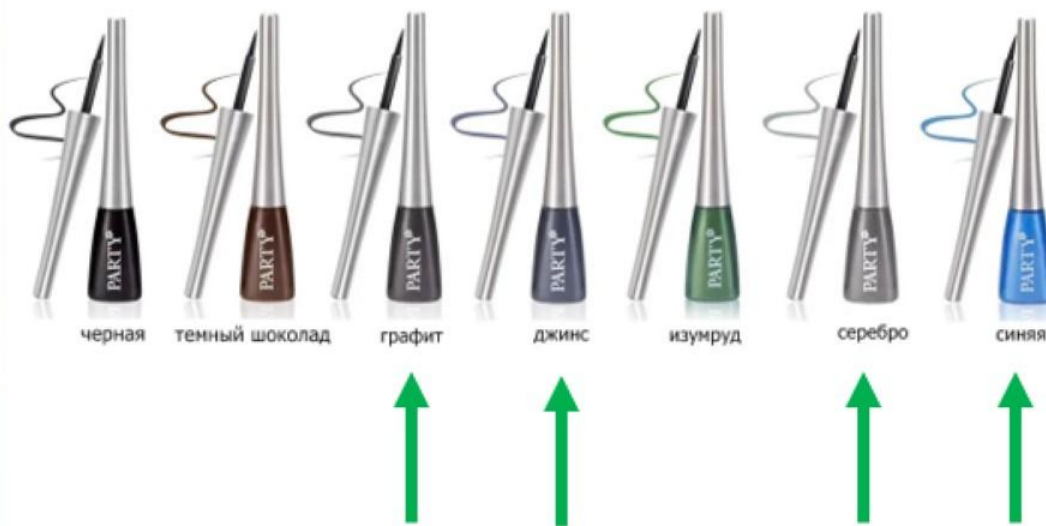

Пример вашего макияжа

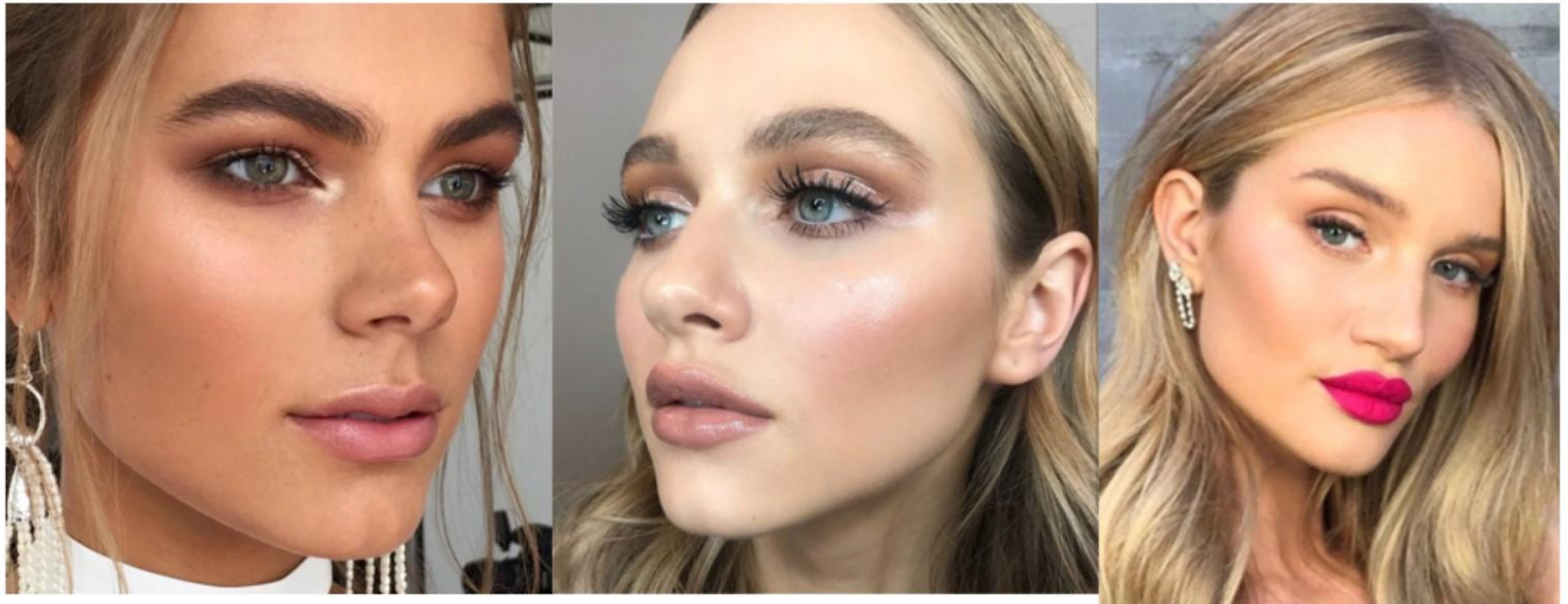

В вашем колорите стоит делать акцент в макияже либо на глазах, либо на губах. Избегайте черных смоуки – лучше цветные с хорошей растушевкой. Избегайте массивных накладных ресниц. Брови не оформляйте темнее корней волос.

Пример вашего маникюра

Предпочтение отдавайте матовому маникюру, в приглушенных цветах, технике омбре. Если хочется использовать яркие и блестящие элементы, то по минимуму. Мягкие переходы цвета, эффект бархатных ногтей. Френч в технике омбре.



Особенности вашего макияжа

Техника для татуажа (брови и губы):



Микроблейдинг/волосковая/ с контуром

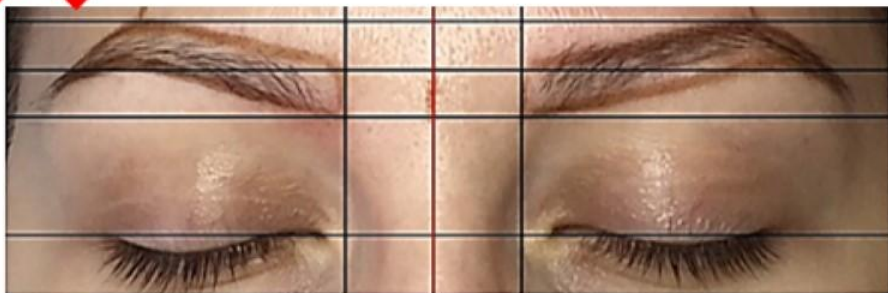

Пудровая техника



Рекомендации



Вашему колориту идет мягкость. Слишком четкий контур, четкое начало брови и цвет темнее корней волос дают эффект слишком строгого лица, иногда даже возрастного или злого.

Особенности вашего макияжа

Ресницы: Если наращиваете ресницы, то наращивайте не густой объем. Используйте темно-серый или коричневый цвет. Черный слишком тяжелит взгляд, дает эффект усталости. В вечернем макияже используйте пучки на внешних уголках глаз.



Рекомендации



Мягкие линии и мягкие цвета делают вас моложе (фото слева), дают свежесть в лицо. Черный цвет, четкая линия бровей, резкий угол изгиба – дают резкость в лицо, обостряют черты, придают возраст (фото справа).



ОКРАШИВАНИЕ



Особенности вашего окрашивания

В названии колорита заключены особенности и вашего цвета волос — ничего яркого, ничего слишком светлого или темного. Не видитесь на рекомендации из интернета или мастеров, что для того, чтобы стать ярче, надо краситься в яркие цвета и добавлять контрастные пряди. Получится обратный эффект: парик на приглушенной деликатной внешности.



Особенности вашего окрашивания

1. Тон в тон: рекомендуется не окрашивать волосы темнее своего природного цвета волос. Можно на 1 тон светлее. Ваше однородное окрашивание должно быть в холодный или нейтральный русый цвет. Поддерживайте оттенок специальными масками, убирающими желтизну.

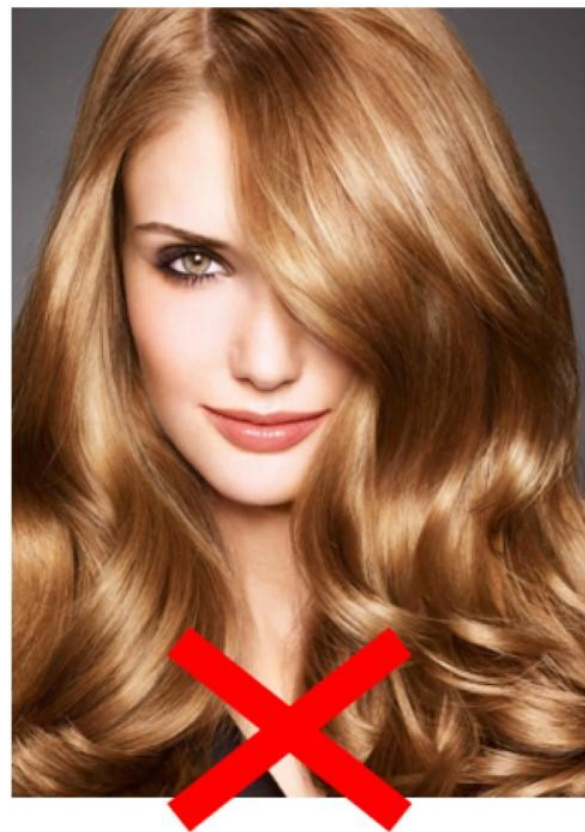

Особенности вашего окрашивания

2. Осветление прядей: рекомендуется всегда оставлять темные корни, не осветлять волосы от корней. Используйте современные техники окрашивания: балаяж, шатуш (природных оттенков, границы переходов не четкие, а плавные и мягкие, пряди осветляются с небольшим отступом от корней), вам подойдут холодные мягкие оттенки: нейтральный блонд, глясе (но не платиновый блондин и не серый).



Особенности вашего окрашивания

Naturele- естественные, натуральные



Cenere - пепельные

